

Confiamos
en Colima



No. De Oficio IMMC031/2020

Asunto: Envío Cuenta Pública



LAF. CARLOS ARMANDO ZAMORA GONZALEZ
Tesorero Municipal.
Presente.

Por medio del presente, envío la cuenta pública del mes de Febrero del 2020, del Instituto de las Mujeres para el Municipio de Colima.

Sin más por el momento, aprovecho la ocasión Para enviarle un cordial saludo.

Atentamente
Colima, Col 14 de Abril del 2020.

C.P GABRIELA RODRÍGUEZ MACÍAS
Directora General del Instituto de
Las Mujeres para el Municipio de Colima



c.c.p. ARCHIVO
GRM*mepc



Cuenta Pública

Febrero 2020



Instituto de las
Mujeres

para el Municipio de Colima



CONTENIDO

Información Contable ●

- Estado de Actividades
- Estado de Situación Financiera
- Estado de Variación de la Hacienda Pública
- Estado de Cambios en la Situación Financiera
- Estado de Flujos de Efectivo
- Informe Sobre Pasivos Contingentes
- Notas a los Estados Financieros
- Conciliación entre los Ingresos Presupuestarios y los Ingresos Contables
- Conciliación entre los Egresos Presupuestarios y los Gastos Contables
- Estado Analítico del Activo
- Estado Analítico de la Deuda y Otros Pasivos
- Cuenta Económica

Información Presupuestaria ●

Estado Analítico de Ingresos

- Rubro de Ingreso
- Fuente de Financiamiento

Estado Analítico del Presupuesto de Egresos

- Clasificación por Objeto del Gasto
- Clasificación por Tipo de Gasto
- Clasificación Administrativa
- Clasificación Funcional
- Clasificación por Fuente de Financiamiento
- Ubicación Geográfica

Información de Deuda ●

- Endeudamiento Neto
- Intereses de la Deuda

Información Programática ●

- Gasto por Categoría Programática
- Programas y Proyectos

Indicadores de Postura Fiscal ●

Anexos ●

- Balanza de Comprobación



Confiemos
en Colima

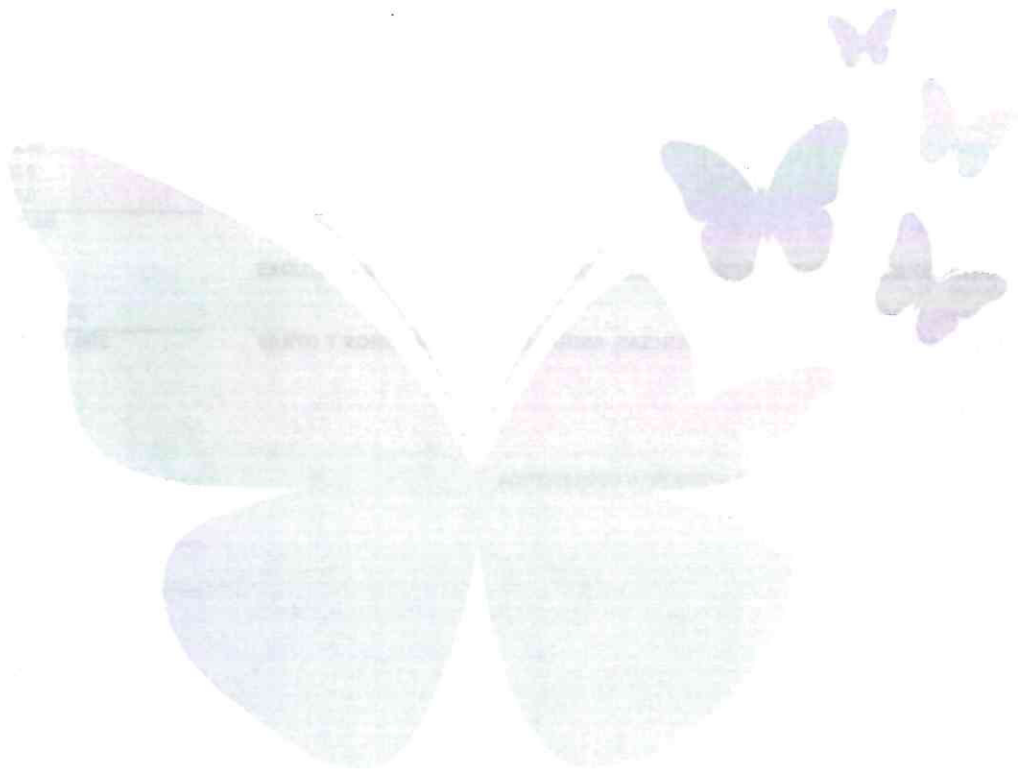

Información Contable



INSTITUTO DE LAS MUJERES PARA EL MUNICIPIO DE COLIMA

Sistema Integral de Contabilidad Gubernamental

ESTADO DE ACTIVIDADES

DEL 1 DE ENERO AL 29 DE FEBRERO DE 2020

	2020	2019
INGRESOS Y OTROS BENEFICIOS		
INGRESOS DE GESTIÓN		
<i>IMPUESTOS</i>	0.00	0.00
<i>CUOTAS Y APORTACIONES DE SEGURIDAD SOCIAL</i>	0.00	0.00
<i>CONTRIBUCIONES DE MEJORAS</i>	0.00	0.00
<i>DERECHOS</i>	0.00	0.00
<i>PRODUCTOS DE TIPO CORRIENTE</i>	64.81	36.40
<i>APROVECHAMIENTOS DE TIPO CORRIENTE</i>	0.00	0.00
<i>INGRESOS POR VENTA DE BIENES Y SERVICIOS</i>	0.00	0.00
TOTAL INGRESOS DE GESTIÓN	64.81	36.40
PARTICIPACIONES, APORTACIONES, TRANSFERENCIAS, ASIGNACIONES, SUBSIDIOS Y OTRAS AYUDAS		
<i>PARTICIPACIONES Y APORTACIONES</i>	0.00	0.00
<i>TRANSFERENCIAS, ASIGNACIONES, SUBSIDIOS Y OTRAS AYUDAS</i>	300,000.00	291,666.68
TOTAL PARTICIPACIONES, APORTACIONES, TRANSFERENCIAS, ASIGNACIONES, SUBSIDIOS Y OTRAS AYUDAS	300,000.00	291,666.68
OTROS INGRESOS Y BENEFICIOS		
<i>INGRESOS FINANCIEROS</i>	0.00	0.00
<i>INCREMENTO POR VARIACIÓN DE INVENTARIOS</i>	0.00	0.00
<i>DISMINUCION DEL EXCESO DE ESTIMACIONES POR PERDIDA O DETERIORO U OBSOLESCENCIA</i>	0.00	0.00
<i>DISMINUCION DEL EXCESO DE PROVISIONES</i>	0.00	0.00
<i>OTROS INGRESOS Y BENEFICIOS VARIOS</i>	0.00	0.00
TOTAL OTROS INGRESOS Y BENEFICIOS	0.00	0.00
TOTAL INGRESOS Y OTROS BENEFICIOS	300,064.81	291,703.08
GASTOS Y OTRAS PÉRDIDAS		
GASTOS DE FUNCIONAMIENTO		
<i>SERVICIOS PERSONALES</i>	175,487.16	188,235.10
<i>MATERIALES Y SUMINISTROS</i>	16,868.98	17,559.38
<i>SERVICIOS GENERALES</i>	46,260.00	45,263.63
TOTAL GASTOS DE FUNCIONAMIENTO	238,616.14	251,058.11
TRANSFERENCIAS, ASIGNACIONES, SUBSIDIOS Y OTRAS AYUDAS		
<i>TRANSFERENCIAS INTERNAS Y ASIGNACIONES AL SECTOR PÚBLICO</i>	0.00	0.00

BAJO PROTESTA DE DECIR VERDAD DECLARAMOS QUE LOS ESTADOS FINANCIEROS Y SUS NOTAS, SON RAZONABLEMENTE CORRECTOS Y SON RESPONSABILIDAD DEL EMISOR



INSTITUTO DE LAS MUJERES PARA EL MUNICIPIO DE COLIMA
Sistema Integral de Contabilidad Gubernamental
ESTADO DE ACTIVIDADES
DEL 1 DE ENERO AL 29 DE FEBRERO DE 2020

	2020	2019
<i>TRANSFERENCIAS AL RESTO DEL SECTOR PÚBLICO</i>	0.00	0.00
<i>SUBSIDIOS Y SUBVENCIONES</i>	0.00	0.00
<i>AYUDAS SOCIALES</i>	5,303.50	4,200.00
<i>PENSIONES Y JUBILACIONES</i>	0.00	0.00
<i>TRANSFERENCIAS A FIDEICOMISOS, MANDATOS Y CONTRATOS ANALOGOS.</i>	0.00	0.00
<i>TRANSFERENCIAS A LA SEGURIDAD SOCIAL</i>	0.00	0.00
<i>DONATIVOS</i>	0.00	0.00
<i>TRANSFERENCIAS AL EXTERIOR</i>	0.00	0.00
TOTAL TRANSFERENCIAS, ASIGNACIONES, SUBSIDIOS Y OTRAS AYUDAS	5,303.50	4,200.00
PARTICIPACIONES Y APORTACIONES		
<i>PARTICIPACIONES</i>	0.00	0.00
<i>APORTACIONES</i>	0.00	0.00
<i>CONVENIOS</i>	0.00	0.00
TOTAL PARTICIPACIONES Y APORTACIONES	0.00	0.00
INTERESES, COMISIONES Y OTROS GASTOS DE LA DEUDA PÚBLICA		
<i>INTERESES DE LA DEUDA PÚBLICA</i>	0.00	0.00
<i>COMISIONES DE LA DEUDA PÚBLICA</i>	0.00	0.00
<i>GASTOS DE LA DEUDA PÚBLICA</i>	0.00	0.00
<i>COSTO POR CEBERTURAS</i>	0.00	0.00
<i>APOYOS FINANCIEROS</i>	0.00	0.00
TOTAL INTERESES, COMISIONES Y OTROS GASTOS DE LA DEUDA PÚBLICA	0.00	0.00
OTROS GASTOS Y PÉRDIDAS EXTRAORDINARIAS		
<i>ESTIMACIONES, DEPRECIACIONES, DETERIOROS, OBSOLESCENCIA Y AMORTIZACIONES</i>	0.00	0.00
<i>PROVISIONES</i>	0.00	0.00
<i>DISMINUCION DE INVENTARIOS</i>	0.00	0.00
<i>AUMENTO POR INSUFICIENCIA DE ESTIMACIONES POR PÉRDIDA O DETERIORO U OBSOLESCENCIA</i>	0.00	0.00
<i>AUMENTO POR INSUFICIENCIA DE PROVISIONES</i>	0.00	0.00
<i>OTROS GASTOS</i>	0.00	0.00
TOTAL OTROS GASTOS Y PÉRDIDAS EXTRAORDINARIAS	0.00	0.00
INVERSION PÚBLICA		
<i>INVERSION PÚBLICA NO CAPITALIZABLE</i>	0.00	0.00
TOTAL INVERSION PÚBLICA	0.00	0.00

BAJO PROTESTA DE DECIR VERDAD DECLARAMOS QUE LOS ESTADOS FINANCIEROS Y SUS NOTAS, SON RAZONABLEMENTE CORRECTOS Y SON RESPONSABILIDAD DEL EMISOR

Fecha: 07/04/2020 03:34:32 p. m.

Pág.: 3



INSTITUTO DE LAS MUJERES PARA EL MUNICIPIO DE COLIMA
Sistema Integral de Contabilidad Gubernamental
ESTADO DE ACTIVIDADES
DEL 1 DE ENERO AL 29 DE FEBRERO DE 2020

	2020	2019
TOTAL GASTOS Y OTRAS PÉRDIDAS	243,919.64	255,258.11
RESULTADO DEL EJERCICIO (AHORRO/DESAHORRO)	56,145.17	36,444.97

DIRECTORA
C.P. GABRIELA RODRÍGUEZ MACÍAS



INSTITUTO DE LAS MUJERES PARA EL MUNICIPIO DE COLIMA
Sistema Integral de Contabilidad Gubernamental
ESTADO DE SITUACION FINANCIERA
AL 29 DE FEBRERO DE 2020

	2020	2019		2020	2019
ACTIVO			PASIVO		
ACTIVO CIRCULANTE			PASIVO CIRCULANTE		
EFFECTIVO Y EQUIVALENTES	210,442.50	124,846.36	CUENTAS POR PAGAR A CORTO PLAZO	22,298.45	16,241.77
DERECHOS A RECIBIR EFFECTIVO O EQUIVALENTES	17,079.39	11,606.91	DOCUMENTOS POR PAGAR A CORTO PLAZO	0.00	0.00
DERECHOS A RECIBIR BIENES O SERVICIOS	0.00	0.00	PORCIÓN A CORTO PLAZO DE LA DEUDA PÚBLICA A LARGO PLAZO	0.00	0.00
INVENTARIOS	0.00	0.00	TÍTULOS Y VALORES A CORTO PLAZO	0.00	0.00
ALMACENES	0.00	0.00	PASIVOS DIFERIDOS A CORTO PLAZO	0.00	0.00
ESTIMACIÓN POR PÉRDIDA O DETERIORO DE ACTIVOS CIRCULANTES	0.00	0.00	FONDOS Y BIENES DE TERCEROS EN GARANTÍA Y/O ADMINISTRACIÓN A CORTO PLAZO	0.00	0.00
OTROS ACTIVOS CIRCULANTES	0.00	0.00	PROVISIONES A CORTO PLAZO	0.00	0.00
TOTAL ACTIVOS CIRCULANTES	227,521.89	136,453.27	OTROS PASIVOS A CORTO PLAZO	0.00	0.00
			TOTAL PASIVOS CIRCULANTES	22,298.45	16,241.77
ACTIVO NO CIRCULANTE			PASIVO NO CIRCULANTE		
INVERSIONES FINANCIERAS A LARGO PLAZO	0.00	0.00	CUENTAS POR PAGAR A LARGO PLAZO	0.00	0.00
DERECHOS A RECIBIR EFFECTIVO O EQUIVALENTES A LARGO PLAZO	0.00	0.00	DOCUMENTOS POR PAGAR A LARGO PLAZO	0.00	0.00
BIENES INMUEBLES, INFRAESTRUCTURA Y CONSTRUCCIONES EN PROCESO	0.00	0.00	DEUDA PÚBLICA A LARGO PLAZO	0.00	0.00
BIENES MUEBLES	231,564.38	185,364.20	PASIVOS DIFERIDOS A LARGO PLAZO	0.00	0.00
ACTIVOS INTANGIBLES	0.00	0.00	FONDOS Y BIENES DE TERCEROS EN GARANTÍA Y/O ADMINISTRACIÓN A LARGO PLAZO	0.00	0.00
DEPRECIACION, DETERIORO Y AMORTIZACION ACUMULADA DE BIENES	-92,364.62	-45,112.77			

BAJO PROTESTA DE DECIR VERDAD DECLARAMOS QUE LOS ESTADOS FINANCIEROS Y SUS NOTAS, SON RAZONABLEMENTE CORRECTOS Y SON RESPONSABILIDAD DEL EMISOR



INSTITUTO DE LAS MUJERES PARA EL MUNICIPIO DE COLIMA
 Sistema Integral de Contabilidad Gubernamental
ESTADO DE SITUACION FINANCIERA
AL 29 DE FEBRERO DE 2020

	2020	2019		2020	2019
<i>ACTIVOS DIFERIDOS</i>	0.00	0.00	<i>PLAZO</i>		
<i>ESTIMACIÓN POR PÉRDIDA O DETERIORO DE ACTIVOS NO CIRCULANTES</i>	0.00	0.00	<i>PROVISIONES A LARGO PLAZO</i>	0.00	0.00
<i>OTROS ACTIVOS NO CIRCULANTES</i>	0.00	0.00	TOTAL PASIVOS NO CIRCULANTES	0.00	0.00
TOTAL ACTIVOS NO CIRCULANTES	139,199.76	140,251.43	TOTAL DEL PASIVO	22,298.45	16,241.77
TOTAL DEL ACTIVO	366,721.65	276,704.70	HACIENDA PUBLICA/ PATRIMONIO		
			HACIENDA PUBLICA/ PATRIMONIO CONTRIBUIDO		
			<i>APORTACIONES</i>	0.00	0.00
			<i>DONACIONES DE CAPITAL</i>	0.00	0.00
			<i>ACTUALIZACIÓN DE LA HACIENDA PÚBLICA/ PATRIMONIO</i>	0.00	0.00
			TOTAL HACIENDA PUBLICA/ PATRIMONIO CONTRIBUIDO	0.00	0.00
			HACIENDA PUBLICA/ PATRIMONIO GENERADO		
			<i>RESULTADO DEL EJERCICIO (AHORRO/DESAHORRO)</i>	56,145.17	36,444.97
			<i>RESULTADOS DE EJERCICIOS ANTERIORES</i>	288,278.03	224,017.96
			<i>REVALÚOS</i>	0.00	0.00
			<i>RESERVAS</i>	0.00	0.00
			<i>RECTIFICACIONES DE RESULTADOS DE EJERCICIOS ANTERIORES</i>	0.00	0.00
			TOTAL HACIENDA	344,423.20	260,462.93

BAJO PROTESTA DE DECIR VERDAD DECLARAMOS QUE LOS ESTADOS FINANCIEROS Y SUS NOTAS, SON RAZONABLEMENTE CORRECTOS Y SON RESPONSABILIDAD DEL EMISOR



INSTITUTO DE LAS MUJERES PARA EL MUNICIPIO DE COLIMA
Sistema Integral de Contabilidad Gubernamental
ESTADO DE SITUACION FINANCIERA
AL 29 DE FEBRERO DE 2020

2020	2019	2020	2019	
		PUBLICA/ PATRIMONIO GENERADO		
		EXCESO O INSUFICIENCIA EN LA ACTUALIZACION DE LA HACIENDA PUBLICA/ PATRIMONIO		
		<i>RESULTADO POR POSICIÓN MONETARIA</i>	0.00	0.00
		<i>RESULTADO POR TENENCIA DE ACTIVOS NO MONETARIOS</i>	0.00	0.00
		TOTAL EXCESO O INSUFICIENCIA EN LA ACTUALIZACION DE LA HACIENDA PUBLICA/ PATRIMONIO	0.00	0.00
		TOTAL HACIENDA PUBLICA/ PATRIMONIO	344,423.20	260,462.93
		TOTAL DEL PASIVO Y HACIENDA PUBLICA/ PATRIMONIO	366,721.65	276,704.70

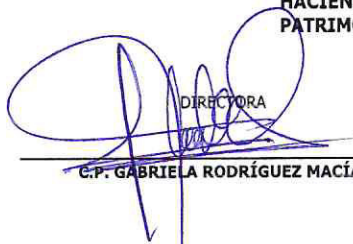
DIRECTORA
C.P. GABRIELA RODRÍGUEZ MACÍAS

BAJO PROTESTA DE DECIR VERDAD DECLARAMOS QUE LOS ESTADOS FINANCIEROS Y SUS NOTAS, SON RAZONABLEMENTE CORRECTOS Y SON RESPONSABILIDAD DEL EMISOR



INSTITUTO DE LAS MUJERES PARA EL MUNICIPIO DE COLIMA

Sistema Integral de Contabilidad Gubernamental

ESTADO DE VARIACION EN LA HACIENDA PUBLICA DEL 1 DE ENERO AL 29 DE FEBRERO DE 2020

Concepto	Hacienda Pública/Patrimonio Contribuido	Hacienda Pública/Patrimonio Pública/Patrimonio Gen. Ejer. Ant.	Hacienda Pública/Patrimonio Pública/Patrimonio Gen. Ejer. Ant.	Exceso o Insuficiencia en la Actualización de la	Total
Hacienda Pública / Patrimonio Contribuido Neto 2019	0.00				0.00
<i>Aportaciones</i>	<i>0.00</i>				<i>0.00</i>
<i>Donaciones de Capital</i>	<i>0.00</i>				<i>0.00</i>
<i>Actualización de la Hacienda Pública/Patrimonio</i>	<i>0.00</i>				<i>0.00</i>
Hacienda Pública / Patrimonio Generado Neto 2019		224,017.96	64,260.07		288,278.03
<i>Resultados del Ejercicio (Ahorro/DesAhorro)</i>			<i>64,260.07</i>		<i>64,260.07</i>
<i>Resultados de Ejercicios Anteriores</i>		<i>224,017.96</i>			<i>224,017.96</i>
<i>Revalúos</i>		<i>0.00</i>			<i>0.00</i>
<i>Reservas</i>		<i>0.00</i>			<i>0.00</i>
<i>Rectificaciones de Resultados de Ejercicios Anteriores</i>		<i>0.00</i>			<i>0.00</i>
Exceso o Insuficiencia en la Actualización de la Hacienda Pública/Patrimonio Neto 2019				0.00	0.00
<i>Resultados por Posición Monetaria</i>				<i>0.00</i>	<i>0.00</i>
<i>Resultados por Tenencia de Activos no Monetarios</i>				<i>0.00</i>	<i>0.00</i>
Hacienda Pública/Patrimonio Neto Final 2019	0.00	224,017.96	64,260.07	0.00	288,278.03
Cambios en la Hacienda Pública/Patrimonio Contribuido Neto 2020	0.00				0.00
<i>Aportaciones</i>	<i>0.00</i>				<i>0.00</i>
<i>Donaciones de Capital</i>	<i>0.00</i>				<i>0.00</i>
<i>Actualización de la Hacienda Pública/Patrimonio</i>	<i>0.00</i>				<i>0.00</i>
Variaciones de la Hacienda Pública/Patrimonio Generado Neto 2020		0.00	56,145.17		56,145.17
<i>Resultados del Ejercicio (Ahorro/Desahorro)</i>			<i>56,145.17</i>		<i>56,145.17</i>
<i>Resultados de Ejercicios Anteriores</i>		<i>0.00</i>	<i>0.00</i>		<i>0.00</i>
<i>Revalúos</i>			<i>0.00</i>		<i>0.00</i>
<i>Reservas</i>			<i>0.00</i>		<i>0.00</i>
<i>Rectificaciones de Resultados de Ejercicios Anteriores</i>			<i>0.00</i>		<i>0.00</i>

BAJO PROTESTA DE DECIR VERDAD DECLARAMOS QUE LOS ESTADOS FINANCIEROS Y SUS NOTAS, SON RAZONABLEMENTE CORRECTOS Y SON RESPONSABILIDAD DEL EMISOR

Fecha: 07/04/2020 03:34:39 p. m.



INSTITUTO DE LAS MUJERES PARA EL MUNICIPIO DE COLIMA
 Sistema Integral de Contabilidad Gubernamental
ESTADO DE VARIACION EN LA HACIENDA PUBLICA
DEL 1 DE ENERO AL 29 DE FEBRERO DE 2020

Concepto	Hacienda Pública/Patrimonio Contribuido	Hacienda Pública/Patrimonio Gen. Ejer. Ant.	Hacienda Pública/Patrimonio Gen. Ejer.	Exceso o Insuficiencia en la Actualización de la	Total
Cambios en el Exceso o Insuficiencia en la Actualización de la Hacienda Pública/Patrimonio Neto 2020				0.00	0.00
<i>Resultado por Posición Monetaria</i>				<i>0.00</i>	<i>0.00</i>
<i>Resultado por Tenencia de Activos no Monetarios</i>				<i>0.00</i>	<i>0.00</i>
Hacienda Pública/Patrimonio Neto Final 2020	0.00	224,017.96	120,405.24	0.00	344,423.20

 DIRECTORA
 C.P. GABRIELA RODRÍGUEZ MACÍAS

BAJO PROTESTA DE DECIR VERDAD DECLARAMOS QUE LOS ESTADOS FINANCIEROS Y SUS NOTAS, SON RAZONABLEMENTE CORRECTOS Y SON REPOSABILIDAD DEL EMISOR



INSTITUTO DE LAS MUJERES PARA EL MUNICIPIO DE COLIMA

Sistema Integral de Contabilidad Gubernamental

ESTADO DE CAMBIOS EN LA SITUACION FINANCIERA

1 DE ENERO AL 29 DE FEBRERO DE 2020

	Origen	Aplicación
ACTIVO		
ACTIVO CIRCULANTE		
<i>EFFECTIVO Y EQUIVALENTES</i>	0.00	7,014.28
<i>DERECHOS A RECIBIR EFECTIVO O EQUIVALENTES</i>	0.00	720.75
<i>DERECHOS A RECIBIR BIENES O SERVICIOS</i>	0.00	0.00
<i>INVENTARIOS</i>	0.00	0.00
<i>ALMACENES</i>	0.00	0.00
<i>ESTIMACIÓN POR PÉRDIDA O DETERIORO DE ACTIVOS CIRCULANTES</i>	0.00	0.00
<i>OTROS ACTIVOS CIRCULANTES</i>	0.00	0.00
TOTAL ACTIVO CIRCULANTE	0.00	7,735.03
ACTIVO NO CIRCULANTE		
<i>INVERSIONES FINANCIERAS A LARGO PLAZO</i>	0.00	0.00
<i>DERECHOS A RECIBIR EFECTIVO O EQUIVALENTES A LARGO PLAZO</i>	0.00	0.00
<i>BIENES INMUEBLES, INFRAESTRUCTURA Y CONSTRUCCIONES EN PROCESO</i>	0.00	0.00
<i>BIENES MUEBLES</i>	0.00	0.00
<i>ACTIVOS INTANGIBLES</i>	0.00	0.00
<i>DEPRECIACION, DETERIORO Y AMORTIZACION ACUMULADA DE BIENES</i>	0.00	0.00
<i>ACTIVOS DIFERIDOS</i>	0.00	0.00
<i>ESTIMACIÓN POR PÉRDIDA O DETERIORO DE ACTIVOS NO CIRCULANTES</i>	0.00	0.00
<i>OTROS ACTIVOS NO CIRCULANTES</i>	0.00	0.00
TOTAL ACTIVO NO CIRCULANTE	0.00	0.00
TOTAL ACTIVO	0.00	7,735.03
PASIVO		
PASIVO CIRCULANTE		
<i>CUENTAS POR PAGAR A CORTO PLAZO</i>	0.00	48,380.14
<i>DOCUMENTOS POR PAGAR A CORTO PLAZO</i>	0.00	0.00
<i>PORCIÓN A CORTO PLAZO DE LA DEUDA PÚBLICA A LARGO PLAZO</i>	0.00	0.00
<i>TÍTULOS Y VALORES A CORTO PLAZO</i>	0.00	0.00
<i>PASIVOS DIFERIDOS A CORTO PLAZO</i>	0.00	30.00
<i>FONDOS Y BIENES DE TERCEROS EN GARANTÍA Y/O ADMINISTRACIÓN A CORTO PLAZO</i>	0.00	0.00
<i>PROVISIONES A CORTO PLAZO</i>	0.00	0.00
<i>OTROS PASIVOS A CORTO PLAZO</i>	0.00	0.00

BAJO PROTESTA DE DECIR VERDAD DECLARAMOS QUE LOS ESTADOS FINANCIEROS Y SUS NOTAS, SON RAZONABLEMENTE CORRECTOS Y SON RESPONSABILIDAD DEL EMISOR

Fecha: 07/04/2020 03:34:41 p. m.

Pág.: 10



INSTITUTO DE LAS MUJERES PARA EL MUNICIPIO DE COLIMA
 Sistema Integral de Contabilidad Gubernamental
ESTADO DE CAMBIOS EN LA SITUACION FINANCIERA
1 DE ENERO AL 29 DE FEBRERO DE 2020

	Origen	Aplicación
TOTAL PASIVO CIRCULANTE	0.00	48,410.14
PASIVO NO CIRCULANTE		
<i>CUENTAS POR PAGAR A LARGO PLAZO</i>	0.00	0.00
<i>DOCUMENTOS POR PAGAR A LARGO PLAZO</i>	0.00	0.00
<i>DEUDA PÚBLICA A LARGO PLAZO</i>	0.00	0.00
<i>PASIVOS DIFERIDOS A LARGO PLAZO</i>	0.00	0.00
<i>FONDOS Y BIENES DE TERCEROS EN GARANTÍA Y/O ADMINISTRACIÓN A LARGO PLAZO</i>	0.00	0.00
<i>PROVISIONES A LARGO PLAZO</i>	0.00	0.00
TOTAL PASIVO NO CIRCULANTE	0.00	0.00
TOTAL PASIVO	0.00	48,410.14
HACIENDA PUBLICA/ PATRIMONIO		
HACIENDA PUBLICA/ PATRIMONIO CONTRIBUIDO		
<i>APORTACIONES</i>	0.00	0.00
<i>DONACIONES DE CAPITAL</i>	0.00	0.00
<i>ACTUALIZACIÓN DE LA HACIENDA PÚBLICA/ PATRIMONIO</i>	0.00	0.00
TOTAL HACIENDA PUBLICA/ PATRIMONIO CONTRIBUIDO	0.00	0.00
HACIENDA PUBLICA/ PATRIMONIO GENERADO		
<i>RESULTADO DEL EJERCICIO (AHORRO/DESAHORRO)</i>	56,145.17	0.00
<i>RESULTADOS DE EJERCICIOS ANTERIORES</i>	0.00	0.00
<i>REVALÚOS</i>	0.00	0.00
<i>RESERVAS</i>	0.00	0.00
<i>RECTIFICACIONES DE RESULTADOS DE EJERCICIOS ANTERIORES</i>	0.00	0.00
TOTAL HACIENDA PUBLICA/ PATRIMONIO GENERADO	56,145.17	0.00
EXCESO O INSUFICIENCIA EN LA ACTUALIZACION DE LA HACIENDA PUBLICA/ PATRIMONIO		
<i>RESULTADO POR POSICIÓN MONETARIA</i>	0.00	0.00
<i>RESULTADO POR TENENCIA DE ACTIVOS NO MONETARIOS</i>	0.00	0.00
TOTAL EXCESO O INSUFICIENCIA EN LA ACTUALIZACION DE LA HACIENDA PUBLICA/ PATRIMONIO	0.00	0.00
TOTAL HACIENDA PUBLICA/ PATRIMONIO	56,145.17	0.00

BAJO PROTESTA DE DECIR VERDAD DECLARAMOS QUE LOS ESTADOS FINANCIEROS Y SUS NOTAS, SON RAZONABLEMENTE CORRECTOS Y SON RESPONSABILIDAD DEL EMISOR

Fecha: 07/04/2020 03:34:41 p. m.



INSTITUTO DE LAS MUJERES PARA EL MUNICIPIO DE COLIMA
Sistema Integral de Contabilidad Gubernamental
ESTADO DE CAMBIOS EN LA SITUACION FINANCIERA
1 DE ENERO AL 29 DE FEBRERO DE 2020

	Origen	Aplicación
TOTAL PASIVO Y HACIENDA PUBLICA/ PATRIMONIO	56,145.17	48,410.14

DIRECTORA
C.P. GABRIELA RODRÍGUEZ MACÍAS



INSTITUTO DE LAS MUJERES PARA EL MUNICIPIO DE COLIMA
 Sistema Integral de Contabilidad Gubernamental
ESTADO DE FLUJOS DE EFECTIVO
DEL 1 DE ENERO AL 29 DE FEBRERO DE 2020

Concepto	2020	2019
FLUJOS DE EFECTIVO DE LAS ACTIVIDADES DE OPERACION		
ORIGEN	300,064.81	291,703.08
IMPUESTOS	0.00	0.00
CUOTAS Y APORTACIONES DE SEGURIDAD SOCIAL	0.00	0.00
CONTRIBUCIONES DE MEJORAS	0.00	0.00
DERECHOS	0.00	0.00
PRODUCTOS DE TIPO CORRIENTE	64.81	36.40
APROVECHAMIENTOS DE TIPO CORRIENTE	0.00	0.00
INGRESOS POR VENTA DE BIENES Y SERVICIOS	0.00	0.00
PARTICIPACIONES Y APORTACIONES	0.00	0.00
TRANSFERENCIAS, ASIGNACIONES, SUBSIDIOS Y OTRAS AYUDAS	300,000.00	291,666.68
OTROS ORIGENES DE OPERACIÓN	0.00	0.00
OTROS INGRESOS Y BENEFICIOS VARIOS	0.00	0.00
APLICACION	243,919.64	255,258.11
SERVICIOS PERSONALES	175,487.16	188,235.10
MATERIALES Y SUMINISTROS	16,868.98	17,559.38
SERVICIOS GENERALES	46,260.00	45,263.63
TRANSFERENCIAS INTERNAS Y ASIGNACIONES AL SECTOR PÚBLICO	0.00	0.00
TRANSFERENCIAS AL RESTO DEL SECTOR PUBLICO	0.00	0.00
SUBSIDIOS Y SUBVENCIONES	0.00	0.00
AYUDAS SOCIALES	5,303.50	4,200.00
PENSIONES Y JUBILACIONES	0.00	0.00
TRANSFERENCIAS A FIDEICOMISOS, MANDATOS Y CONTRATOS ANALOGOS.	0.00	0.00
TRANSFERENCIAS A LA SEGURIDAD SOCIAL	0.00	0.00
DONATIVOS	0.00	0.00
TRANSFERENCIAS AL EXTERIOR	0.00	0.00
PARTICIPACIONES	0.00	0.00
APORTACIONES	0.00	0.00
CONVENIOS	0.00	0.00
OTRAS APLICACIONES DE OPERACIÓN	0.00	0.00
FLUJOS NETOS DE EFECTIVO POR ACTIVIDADES DE OPERACION	56,145.17	36,444.97

BAJO PROTESTA DE DECIR VERDAD DECLARAMOS QUE LOS ESTADOS FINANCIEROS Y SUS NOTAS, SON RAZONABLEMENTE CORRECTOS Y SON RESPONSABILIDAD DEL EMISOR



INSTITUTO DE LAS MUJERES PARA EL MUNICIPIO DE COLIMA
 Sistema Integral de Contabilidad Gubernamental
ESTADO DE FLUJOS DE EFECTIVO
DEL 1 DE ENERO AL 29 DE FEBRERO DE 2020

Concepto	2020	2019
FLUJOS DE EFECTIVO DE LAS ACTIVIDADES DE INVERSION		
ORIGEN	0.00	0.00
BIENES INMUEBLES, INFRA ESTRUCTURA Y CONSTRUCCIONES EN PROCESO	0.00	0.00
BIENES MUEBLES	0.00	0.00
OTROS ORIGENES DE INVERSION	0.00	0.00
APLICACION	0.00	0.00
BIENES INMUEBLES, INFRA ESTRUCTURA Y CONSTRUCCIONES EN PROCESO	0.00	0.00
BIENES MUEBLES	0.00	0.00
OTRAS APLICACIONES DE INVERSION	0.00	0.00
FLUJOS NETOS DE EFECTIVO POR ACTIVIDADES DE INVERSION	0.00	0.00
FLUJOS DE EFECTIVO DE LAS ACTIVIDADES DE FINANCIAMIENTO		
ORIGEN	571,455.32	577,920.63
ENDEUDAMIENTO NETO	0.00	0.00
- INTERNO	0.00	0.00
- EXTERNO	0.00	0.00
OTROS ORIGENES DE FINANCIAMIENTO	571,455.32	577,920.63
APLICACION	620,586.21	584,764.32
SERVICIOS DE LA DEUDA	0.00	0.00
- INTERNO	0.00	0.00
- EXTERNO	0.00	0.00
OTRAS APLICACIONES DE FINANCIAMIENTO	620,586.21	584,764.32

BAJO PROTESTA DE DECIR VERDAD DECLARAMOS QUE LOS ESTADOS FINANCIEROS Y SUS NOTAS, SON RAZONABLEMENTE CORRECTOS Y SON RESPONSABILIDAD DEL EMISOR

Fecha: 07/04/2020 03:34:44 p. m.



INSTITUTO DE LAS MUJERES PARA EL MUNICIPIO DE COLIMA
Sistema Integral de Contabilidad Gubernamental
ESTADO DE FLUJOS DE EFECTIVO
DEL 1 DE ENERO AL 29 DE FEBRERO DE 2020

Concepto	2020	2019
FLUJOS NETOS DE EFECTIVO POR ACTIVIDADES DE FINANCIAMIENTO	-49,130.89	-6,843.69
INCREMENTO/DISMINUCION NETA EN EL EFECTIVO Y EQUIVALENTES AL EFECTIVO	7,014.28	29,601.28
EFECTIVO Y EQUIVALENTES AL EFECTIVO AL INICIO DEL EJERCICIO	203,428.22	95,245.08
EFECTIVO Y EQUIVALENTES AL EFECTIVO AL FINAL DEL EJERCICIO	210,442.50	124,846.36

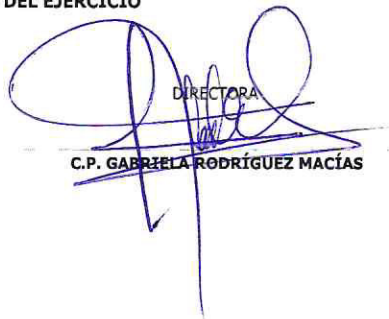
DIRECTORA
C.P. GABRIELA RODRÍGUEZ MACÍAS

"BAJO PROTESTA DE DECIR VERDAD DECLARAMOS QUE LOS ESTADOS FINANCIEROS Y SUS NOTAS, SON RAZONABLEMENTE CORRECTOS Y SON RESPONSABILIDAD DEL EMISOR"

Fecha: 07/04/2020 03:34:44 p. m.

Pág.: 15



INSTITUTO DE LAS MUJERES PARA EL MUNICIPIO DE COLIMA
Sistema Integral de Contabilidad Gubernamental
INFORME SOBRE PASIVOS CONTINGENTES
DEL 1 DE ENERO AL 29 DE FEBRERO DE 2020

NO APLICA

EL ENTE PUBLICO NO TIENE PASIVOS CONTINGENTES

DIRECTORA
C.P. GABRIELA RODRÍGUEZ MACÍAS

I) NOTAS AL ESTADO DE SITUACIÓN FINANCIERA

Activo

Efectivo y Equivalentes

1. El saldo de esta cuenta esta desglosado en:

El saldo de Efectivo y Equivalentes está compuesto de la siguiente manera:

Tipo	Fuente de Financiamiento	Saldo
BANCOS/TESORERIA - BANCO BANORTE NO. 00423881147	No Etiquetados	210,442.50

Derechos a recibir Efectivo y Equivalentes y Bienes o Servicios a Recibir

2. Se tiene derecho a recibir efectivo o bien la comprobación de gastos por:

Tipo	Importe
Ingresos devengados por transferencias del Municipio de Colima	0.03
Cuentas por cobrar de NORIEGA Y ASOCIADOS, S.C., de la cual se encuentra en proceso devolución de los pagos realizados	8,228.36
Cuentas por cobrar de JOSE CARLOS VILLARREAL CARDENAS	1,000.00
Impuestos pagados en demasía por la anterior administración	1,150.21
El fondo revolvente constituido y que será comprobado con gastos en el transcurso del año	2,200.79
Deudores diversos por gastos a comprobar	4,500.00

Bienes Muebles, Inmuebles e Intangibles

3. Se informa que la variación del saldo corresponde a la adquisición de bienes Muebles, Inmuebles e Intangibles, necesarios para la operación del Instituto y los cuales fueron posibles por:
 - a) Ahorros que se lograron durante los ejercicios 2016 al 2018 siendo estos de \$185,364.20
 - b) En el ejercicio 2019 con los ahorros logrados contribuyeron a la adquisición de bienes por \$46,200.18
 - c) Durante el ejercicio 2020 al mes de febrero no se realizó adquisición de bienes.

Tipo	Detalle	Importe
BIENES MUEBLES		231,564.38
Mobiliario y Equipo de Administración	74,040.31	
Mobiliario y Equipo Educativo y Recreativo	1,914.98	
Vehículos y Equipo de Transporte	150,000.00	
Maquinaria y otros equipos y herramientas	5,609.09	
DEPRECIACION, DETERIORO Y AMORTIZACION ACUMULADA DE BIENES		(92,364.62)
Depreciaciones hasta diciembre del Ejercicio 2018	(92,364.62)	
TOTAL		139,199.76

Los bienes propiedad del Instituto se encuentran en condiciones óptimas para las actividades propias del mismo. Respecto a las depreciaciones se están realizando conforme a la definición establecida por el CONAC en las Reglas Específicas del Registro y Valoración del Patrimonio, así como en los Parámetros de Estimación de Vida Útil.

Pasivo

Pasivo Circulante

1. El pasivo a proveedores locales por adquisiciones de bienes y servicio para la operación del Instituto serán cubiertos en el mes de marzo del 2020
2. Además las retenciones y contribuciones por pagar lo integran: las retenciones de ISR por salarios y por servicios profesionales, las contribuciones estatales, el adeudo con el IMSS por las cuotas obrero-patronales, así como las retenciones y aportaciones al Instituto de Pensiones del Estado de Colima, todos esto debiendo ser cubierto en el mes de marzo del 2020.

INSTITUTO DE LAS MUJERES PARA EL MUNICIPIO DE COLIMA

Sistema Integral de Contabilidad Gubernamental

NOTAS A LOS ESTADOS FINANCIEROS

DEL 1 DE ENERO AL 29 DE FEBRERO DE 2020

A) NOTAS DE DESGLOSE

Tipo	Importe
Proveedores locales	522.00
Retenciones y Contribuciones por pagar	21,776.45

II) NOTAS AL ESTADO DE ACTIVIDADES

Ingresos de Gestión

1. Los INGRESOS que se obtuvieron al mes de febrero del ejercicio 2020 corresponden a las PARTICIPACIONES, APORTACIONES, TRANSFERENCIAS, ASIGNACIONES, SUBSIDIOS Y OTRAS AYUDAS que se reciben del MUNICIPIO DE COLIMA, COL.

Gastos y Otras Pérdidas

1. Los GASTOS Y OTRAS PÉRDIDAS que se ejercieron al mes de febrero del ejercicio 2020 correspondieron a la operación ordinaria del Instituto cubriendo los servicios personales de los empleados adscritos al mismo, la realización de cursos de capacitación para dar cumplimiento al objeto por el cual fue creado el instituto, así como las acciones necesarias para mantener el cumplimiento de la Ley General de Contabilidad Gubernamental, así como las nuevas dispersiones que en la materia surgieron.

III) Notas al Estado de Variación en la Hacienda Pública

1. En el Patrimonio Contribuido no existe valor alguno que reportar por Aportaciones de Capital, Donaciones de Capital ni Actualización de la Hacienda Pública/ Patrimonio
2. En el Patrimonio Generado el importe lo representa la diferencia que existe entre los ingresos ordinarios procedentes de las participaciones, aportaciones, transferencias, asignaciones, subsidios y otras ayudas que se reciben del MUNICIPIO DE COLIMA, COL., y los gastos y otras perdidas correspondientes al mes de febrero, siendo esta de \$ 56,145.17.

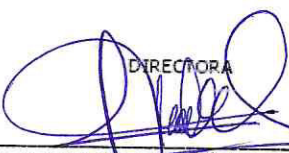
DIRECTORA

C.P. GABRIELA RODRÍGUEZ MACÍAS,



INSTITUTO DE LAS MUJERES PARA EL MUNICIPIO DE COLIMA

Sistema Integral de Contabilidad Gubernamental

NOTAS A LOS ESTADOS FINANCIEROS DEL 1 DE ENERO AL 29 DE FEBRERO DE 2020 B) NOTAS DE MEMORIA (Cuentas de Orden)

Se realizó incremento en el presupuesto de egresos para el ejercicio 2020 por los saldos financieros disponibles de los ejercicios pasados los cuales están distribuidos de la siguiente manera:

Descripción	Importe
Del ejercicio 2016 al 2018	70,500.00
Del Ejercicio 2019	65,341.71
Suficiencia financiera para el ejercicio 2020	135,841.71

Este incremento al presupuesto de egresos, está justificado con el saldo disponible en el ejercicio 2020, según la siguiente información:

Descripción	Importe
Saldo inicial de la cuenta de bancos	202,428.22
Saldo inicial de los deudores diversos por cobrar a corto plazo	5,164.70
Saldo inicial de los pasivos	70,708.59
Suficiencia financiera para el ejercicio 2020	136,884.33

El importe de los deudores diversos por cobrar, corresponde a préstamos otorgados a los trabajadores los cuales fueron liquidados en el mes de enero 2020.

Avance que se registra en las cuentas de orden presupuestarias:

Descripción	Saldo Actual	
	Debe	Haber
CUENTAS DE ORDEN PRESUPUESTARIAS		
LEY DE INGRESOS		
LEY DE INGRESOS ESTIMADA	1,800,000.00	-
LEY DE INGRESOS POR EJECUTAR	-	1,499,935.19
MODIFICACIONES A LA LEY DE INGRESOS ESTIMADA	-	-
LEY DE INGRESOS DEVENGADA	-	-
LEY DE INGRESOS RECAUDADA	-	300,064.81
PRESUPUESTO DE EGRESOS	-	-
PRESUPUESTO DE EGRESOS APROBADO	-	1,800,000.00
PRESUPUESTO DE EGRESOS POR EJERCER	1,691,922.07	-
MODIFICACIONES AL PRESUPUESTO DE EGRESOS APROBADO	-	135,841.71
PRESUPUESTO DE EGRESOS COMPROMETIDO	-	-
PRESUPUESTO DE EGRESOS DEVENGADO	10,785.21	-
PRESUPUESTO DE EGRESOS EJERCIDO	-	-
PRESUPUESTO DE EGRESOS PAGADO	233,134.43	



INSTITUTO DE LAS MUJERES PARA EL MUNICIPIO DE COLIMA

Sistema Integral de Contabilidad Gubernamental

NOTAS A LOS ESTADOS FINANCIEROS

DEL 1 DE ENERO AL 29 DE FEBRERO DE 2020

B) NOTAS DE MEMORIA (Cuentas de Orden)

DIRECTORA

C.P. GABRIELA RODRÍGUEZ MACÍAS



INSTITUTO DE LAS MUJERES PARA EL MUNICIPIO DE COLIMA

Sistema Integral de Contabilidad Gubernamental

NOTAS A LOS ESTADOS FINANCIEROS DEL 1 DE ENERO AL 29 DE FEBRERO DE 2020 C) NOTAS DE GESTIÓN ADMINISTRATIVA

Antecedentes:

El Cabildo del H. Ayuntamiento de Colima en Sesión Extraordinaria celebrada el día 07 de marzo de 2013 aprobó por unanimidad a creación del Instituto de las Mujeres, quedando como INSTITUTO DE LAS MUJERES PARA EL MUNICIPIO DE COLIMA

Con fundamento en los artículos 115, fracción II, de la Constitución Política de los Estados Unidos Mexicanos; 87, fracción II, de la Constitución Política del Estado; 62, 63, 79, 80, 81 y 82, de la Ley del Municipio Libre del Estado; 266, 267, 268, 269, 270, 271, 272 del Reglamento del Gobierno Municipal de Colima, se crea el Instituto de la Mujer para el Municipio de Colima, con el carácter de Organismo Público Descentralizado de la Administración Pública Municipal, dotado de personalidad jurídica y patrimonio propio, para el pleno cumplimiento de sus objetivos y atribuciones.

El "INSTITUTO DE LAS MUJERES tiene por objeto:

- I. - Promover y fomentar las condiciones que den lugar a la no discriminación, igualdad de oportunidades y de trato entre los géneros, el ejercicio de todos los derechos de las mujeres y su participación equitativa en la vida política, cultural, económica y social del municipio;
- II. - Difundir la información pertinente que permita a la población conocer que es la violencia de género y que ésta no es normal, así como las instancias que atienden o sancionan dicha problemática y como tener acceso a ellas;
- III. - Canalizar a la dependencia que corresponda los casos de violencia hacia las mujeres que sean detectados, y dar seguimiento a las situaciones que se presenten en el municipio;
- IV. - Elaborar e instrumentar, con base en los diagnósticos de los sectores involucrados, el Programa Municipal de la Mujer, documento que orientará la conducción del quehacer público, privado, social, político, económico, académico y cultural para mejorar la condición social de las mujeres del municipio de Colima;
- V. - Integrar el programa de Operación Anual de acciones del gobierno en favor de las mujeres del municipio;
- VI. - Asesorar y orientar los trabajos del gobierno municipal para la realización de acciones encaminadas al logro de los objetivos del Programa Municipal de la Mujer;
- VII. - Coordinar sus trabajos con la Dirección de Planeación del Ayuntamiento, a fin de asegurar la disposición de datos estadísticos, indicadores de registro y otras informaciones, para la instrumentación de acciones que permitan abatir las inequidades en las condiciones en que se encuentran las mujeres;
- VIII. - Promover ante el Cabildo las modificaciones pertinentes a los reglamentos municipales, a fin de asegurar el marco legal que garantice la igualdad de oportunidades en materia laboral, de educación, de salud, así como el ejercicio de derechos;



INSTITUTO DE LAS MUJERES PARA EL MUNICIPIO DE COLIMA

Sistema Integral de Contabilidad Gubernamental

NOTAS A LOS ESTADOS FINANCIEROS DEL 1 DE ENERO AL 29 DE FEBRERO DE 2020 C) NOTAS DE GESTIÓN ADMINISTRATIVA

- IX. - Fomentar, en coordinación con el Instituto Colimense de la Mujer y las autoridades del sector salud, la educación para la salud, promoviendo servicios de salud integral para la mujer;
- X. - Promover la realización de programas de atención para la mujer de la tercera edad y de otros grupos vulnerables;
- XI. - Estimular la capacidad productiva de la mujer, promoviendo oportunidades de empleo y autoempleo; y
- XII. - Las demás que establezca el presente Acuerdo, y el Reglamento Interior.

Para la elaboración de los estados financieros se ha observado la normatividad emitida por el CONAC y las disposiciones legales aplicables.

DIRECTORA

C.P. GABRIELA RODRÍGUEZ MACÍAS



INSTITUTO DE LAS MUJERES PARA EL MUNICIPIO DE COLIMA
Sistema Integral de Contabilidad Gubernamental
CONCILIACION ENTRE LOS INGRESOS PRESUPUESTARIOS Y LOS INGRESOS CONTABLES
DEL 1 DE ENERO AL 29 DE FEBRERO DE 2020

Clave	Descripción	Importe	Total
1	INGRESOS PRESUPUESTARIOS		300,064.81
2	MAS INGRESOS CONTABLES NO PRESUPUESTARIOS		0.00
	<i>Incremento por variación de inventarios</i>	0.00	
	<i>Disminución del exceso de estimaciones por pérdida o deterioro u obsolescencia</i>	0.00	
	<i>Disminución del exceso de provisiones</i>	0.00	
	<i>Otros ingresos y beneficios varios</i>	0.00	
	<i>Otros ingresos contables no presupuestarios</i>	0.00	
3	MENOS INGRESOS PRESUPUESTARIOS NO CONTABLES		0.00
	<i>Productos de capital</i>	0.00	
	<i>Aprovechamientos capital</i>	0.00	
	<i>Ingresos derivados de financiamientos</i>	0.00	
	<i>Otros Ingresos presupuestarios no contables</i>	0.00	
4	INGRESOS CONTABLES (4 = 1 + 2 - 3)		300,064.81

DIRECTORA

C.P. GABRIELA RODRÍGUEZ MACÍAS



INSTITUTO DE LAS MUJERES PARA EL MUNICIPIO DE COLIMA
Sistema Integral de Contabilidad Gubernamental
CONCILIACION ENTRE LOS EGRESOS PRESUPUESTARIOS Y LOS GASTOS CONTABLES
DEL 1 DE ENERO AL 29 DE FEBRERO DE 2020

Clave	Descripción	Importe	Total
1	TOTAL DE EGRESOS (PRESUPUESTARIOS)		243,919.64
2	MENOS EGRESOS PRESUPUESTARIOS NO CONTABLES		0.00
	<i>Mobiliario y equipo de administración</i>	0.00	
	<i>Mobiliario y equipo educacional y recreativo</i>	0.00	
	<i>Equipo e instrumental médico y de laboratorio</i>	0.00	
	<i>Vehículos y equipo de transporte</i>	0.00	
	<i>Equipo de defensa y seguridad</i>	0.00	
	<i>Maquinaria, otros equipos y herramientas</i>	0.00	
	<i>Activos biológicos</i>	0.00	
	<i>Bienes inmuebles</i>	0.00	
	<i>Activos intangibles</i>	0.00	
	<i>Obra pública en bienes propios</i>	0.00	
	<i>Acciones y participaciones de capital</i>	0.00	
	<i>Compra de títulos y valores</i>	0.00	
	<i>Inversiones en fideicomisos, mandatos y otros análogos</i>	0.00	
	<i>Provisiones para contingencias y otras erogaciones especiales</i>	0.00	
	<i>Amortización de la deuda pública</i>	0.00	
	<i>Adeudos de ejercicios fiscales anteriores (ADEFAS)</i>	0.00	
	<i>Otros Egresos Presupuestales No Contables</i>	0.00	
3	MAS GASTOS CONTABLES NO PRESUPUESTALES		0.00
	<i>Estimaciones, depreciaciones, deterioros, obsolescencia y amortizaciones</i>	0.00	
	<i>Provisiones</i>	0.00	
	<i>Disminución de inventarios</i>	0.00	
	<i>Aumento por insuficiencia de estimaciones por pérdida o deterioro u obsolescencia</i>	0.00	
	<i>Aumento por insuficiencia de provisiones</i>	0.00	
	<i>Otros Gastos</i>	0.00	
	<i>Otros Gastos Contables No Presupuestales</i>	0.00	
4	TOTAL DE GASTO CONTABLE (4 = 1 - 2 + 3)		243,919.64

DIRECTORA

C.P. GABRIELA RODRÍGUEZ MACÍAS



INSTITUTO DE LAS MUJERES PARA EL MUNICIPIO DE COLIMA
 Sistema Integral de Contabilidad Gubernamental
ESTADO ANALITICO DEL ACTIVO
DEL 1 DE ENERO AL 29 DE FEBRERO DE 2020

Concepto	Saldo Inicial	Cargos del Periodo	Abonos del Periodo	Saldo Final	Variación del Periodo
ACTIVO					
ACTIVO CIRCULANTE	219,786.86	641,500.75	633,765.72	227,521.89	7,735.03
<i>EFFECTIVO Y EQUIVALENTES</i>	203,428.22	305,229.51	298,215.23	210,442.50	7,014.28
<i>DERECHOS A RECIBIR EFECTIVO O EQUIVALENTES</i>	16,358.64	328,271.24	327,550.49	17,079.39	720.75
<i>DERECHOS A RECIBIR BIENES O SERVICIOS</i>	0.00	8,000.00	8,000.00	0.00	0.00
<i>INVENTARIOS</i>	0.00	0.00	0.00	0.00	0.00
<i>ALMACENES</i>	0.00	0.00	0.00	0.00	0.00
<i>ESTIMACIÓN POR PÉRDIDA O DETERIORO DE ACTIVOS CIRCULANTES</i>	0.00	0.00	0.00	0.00	0.00
<i>OTROS ACTIVOS CIRCULANTES</i>	0.00	0.00	0.00	0.00	0.00
ACTIVO NO CIRCULANTE	139,199.76	0.00	0.00	139,199.76	0.00
<i>INVERSIONES FINANCIERAS A LARGO PLAZO</i>	0.00	0.00	0.00	0.00	0.00
<i>DERECHOS A RECIBIR EFECTIVO O EQUIVALENTES A LARGO PLAZO</i>	0.00	0.00	0.00	0.00	0.00
<i>BIENES INMUEBLES, INFRAESTRUCTURA Y CONSTRUCCIONES EN PROCESO</i>	0.00	0.00	0.00	0.00	0.00
<i>BIENES MUEBLES</i>	231,564.38	0.00	0.00	231,564.38	0.00
<i>ACTIVOS INTANGIBLES</i>	0.00	0.00	0.00	0.00	0.00
<i>DEPRECIACION, DETERIORO Y AMORTIZACION ACUMULADA DE BIENES</i>	-92,364.62	0.00	0.00	-92,364.62	0.00
<i>ACTIVOS DIFERIDOS</i>	0.00	0.00	0.00	0.00	0.00
<i>ESTIMACIÓN POR PÉRDIDA O DETERIORO DE ACTIVOS NO CIRCULANTES</i>	0.00	0.00	0.00	0.00	0.00
<i>OTROS ACTIVOS NO CIRCULANTES</i>	0.00	0.00	0.00	0.00	0.00
TOTAL	358,986.62	641,500.75	633,765.72	366,721.65	7,735.03

 DIRECTORA
 C.P. GABRIELA RODRÍGUEZ MACÍAS



INSTITUTO DE LAS MUJERES PARA EL MUNICIPIO DE COLIMA
 Sistema Integral de Contabilidad Gubernamental
ESTADO ANALITICO DE LA DEUDA Y OTROS PASIVOS
DEL 1 DE ENERO AL 29 DE FEBRERO DE 2020

Denominación de las Deudas	Moneda de Contratación	Institución o País Acreedor	Saldo Inicial del Periodo	Saldo Final del Periodo
DEUDA PUBLICA				
Corto Plazo				
Deuda Interna				
<i>Instituciones de Crédito</i>			0.00	0.00
<i>Títulos y Valores</i>			0.00	0.00
<i>Arrendamientos Financieros</i>			0.00	0.00
Deuda Externa				
<i>Organismos Financieros Internacionales</i>			0.00	0.00
<i>Deuda Bilateral</i>			0.00	0.00
<i>Títulos y Valores</i>			0.00	0.00
<i>Arrendamientos Financieros</i>			0.00	0.00
Subtotal Corto Plazo			0.00	0.00
Largo Plazo				
Deuda Interna				
<i>Instituciones de Crédito</i>			0.00	0.00
<i>Títulos y Valores</i>			0.00	0.00
<i>Arrendamientos Financieros</i>			0.00	0.00
Deuda Externa				
<i>Organismos Financieros Internacionales</i>			0.00	0.00
<i>Deuda Bilateral</i>			0.00	0.00
<i>Títulos y Valores</i>			0.00	0.00
<i>Arrendamientos Financieros</i>			0.00	0.00
Subtotal Largo Plazo			0.00	0.00
Otros Pasivos			70,708.59	22,298.45
Total Deuda y Otros Pasivos			70,708.59	22,298.45

BAJO PROTESTA DE DECIR VERDAD DECLARAMOS QUE LOS ESTADOS FINANCIEROS Y SUS NOTAS, SON RAZONABLEMENTE CORRECTOS Y SON RESPONSABILIDAD DEL EMISOR.

Fecha: 07/04/2020 03:36:39 p. m.



INSTITUTO DE LAS MUJERES PARA EL MUNICIPIO DE COLIMA
Sistema Integral de Contabilidad Gubernamental
ESTADO ANALITICO DE LA DEUDA Y OTROS PASIVOS
DEL 1 DE ENERO AL 29 DE FEBRERO DE 2020

Denominación de las Deudas	Moneda de Contratación	Institución o País Acreedor	Saldo Inicial del Periodo	Saldo Final del Periodo
----------------------------	------------------------	-----------------------------	---------------------------	-------------------------

Nota: Estas firmas corresponden al ESTADO ANALITICO DE LA DEUDA Y OTROS PASIVOS

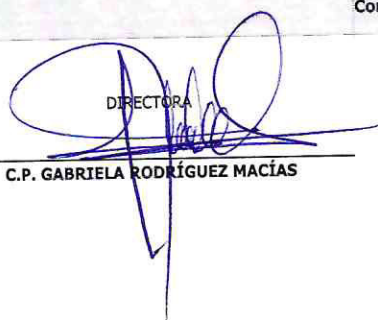
DIRECTORA

C.P. GABRIELA RODRÍGUEZ MACÍAS



INSTITUTO DE LAS MUJERES PARA EL MUNICIPIO DE COLIMA

Sistema Integral de Contabilidad Gubernamental

CUENTA ECONOMICA

DEL 1 DE ENERO AL 29 DE FEBRERO DE 2020

Clave	Descripción	Importe	Total
1	INGRESOS CORRIENTES		300,064.81
1-1	INGRESOS DE LA GESTION		
	<i>Impuestos</i>		
	-Impuestos sobre el ingreso, las utilidades y las ganancias del capital	0.00	
	-Impuestos sobre la nómina y la fuerza de trabajo	0.00	
	-Impuestos sobre la propiedad	0.00	
	-Impuestos sobre la producción, el consumo y las transacciones	0.00	
	-Impuestos sobre el comercio y las transacciones/Comercio Exterior	0.00	
	-Impuestos Ecológicos	0.00	
	-Accesorios	0.00	
	-Otros Impuestos	0.00	
	<i>Contribuciones a la Seguridad Social</i>	0.00	
	<i>Ingresos no tributarios</i>		
	-Contribución de mejoras	0.00	
	-Derechos	0.00	
	-Productos de Tipo Corriente	64.81	
	-Aprovechamientos de Tipo Corriente	0.00	
	-Otros ingresos no tributarios	0.00	
	<i>Venta de bienes y servicios de las administraciones públicas</i>	0.00	
	<i>Renta de la propiedad</i>		
	-Intereses		
	Internos		
	Externos	0.00	
	-Dividendos y otros retiros	0.00	
	-Otras	0.00	
	<i>Incremento de existencias</i>	0.00	
	<i>Otros ingresos de la gestión</i>	0.00	
1-2	TRANSFERENCIAS Y ASIGNACIONES CORRIENTES RECIBIDAS		
	<i>Transferencias y Asignaciones Corrientes</i>		
	-Del sector privado	0.00	
	-Del sector público	300,000.00	
	-Del sector externo	0.00	
	<i>Participaciones</i>	0.00	
	<i>Donaciones corrientes recibidas</i>	0.00	
	<i>Otros ingresos corrientes</i>	0.00	
2	GASTOS CORRIENTES		243,919.64
2-1	GASTOS DE CONSUMO		
	<i>Remuneraciones</i>		
	-Sueldos y salarios	159,693.76	
	-Contribuciones sociales	15,793.40	
	-Impuestos sobre nóminas	1,953.00	
	<i>Compra de bienes y servicios</i>	61,175.98	
	<i>Disminución de existencias</i>	0.00	
	<i>Depreciación y Amortización</i>	0.00	
2-2	PRESTACIONES DE SEGURIDAD SOCIAL		
	<i>Jubilaciones</i>	0.00	
	<i>Pensiones</i>	0.00	
	<i>Otros</i>	0.00	
2-3	GASTOS DE LA PROPIEDAD		
	<i>Intereses</i>		

"BAJO PROTESTA DE DECIR VERDAD DECLARAMOS QUE LOS ESTADOS FINANCIEROS Y SUS NOTAS, SON RAZONABLEMENTE CORRECTOS Y SON RESPONSABILIDAD DEL EMISOR"

Fecha: 07/04/2020 03:36:41 p. m.



INSTITUTO DE LAS MUJERES PARA EL MUNICIPIO DE COLIMA
 Sistema Integral de Contabilidad Gubernamental
CUENTA ECONOMICA
DEL 1 DE ENERO AL 29 DE FEBRERO DE 2020

Clave	Descripción	Importe	Total
	-Internos	0.00	
	-Externos	0.00	
	<i>Dividendos y otras rentas distribuidas</i>	0.00	
	<i>Otros gastos de la propiedad</i>	0.00	
2-4	TRANSFERENCIAS Y ASIGNACIONES CORRIENTES OTORGADAS		
	<i>Subsidios y Subvenciones</i>	0.00	
	<i>Transferencias corrientes</i>		
	-Al sector privado	5,303.50	
	-Al sector público	0.00	
	-Al sector externo	0.00	
	<i>Participaciones</i>	0.00	
2-5	OTROS GASTOS CORRIENTES	0.00	
3	RESULTADO ECONOMICO AHORRO/DESAHORRO	0.00	56,145.17
4	INGRESOS DE CAPITAL		0.00
4-1	INGRESOS PROPIOS DE CAPITAL		
	<i>Ingresos de Capital de las Administraciones Públicas</i>		
	-Productos de Capital	0.00	
	-Aprovechamientos de Capital	0.00	
	-Otros	0.00	
	<i>Venta de activos fijos, objetos de valor y no producidos</i>	0.00	
	<i>Disminución de existencias</i>	0.00	
	<i>Variación depreciación y amortización acumulada</i>	0.00	
4-2	TRANSFERENCIAS DE CAPITAL RECIBIDAS		
	<i>Transferencias</i>		
	-Al sector privado	0.00	
	-Al sector público	0.00	
	-Al sector externo	0.00	
4-3	RECUPERACION DE ACTIVOS FINANCIEROS (adquiridos con fines de política económica)	0.00	
5	GASTOS DE CAPITAL		0.00
5-1	FORMACION DE CAPITAL		
	<i>Formación de Capital fijo</i>		
	Construcciones en Proceso	0.00	
	Edificios y estructuras	0.00	
	Maquinaria y Equipo	0.00	
	Otros activos fijos	0.00	
	<i>Incremento de existencias</i>	0.00	
	<i>Objetos de valor</i>	0.00	
	<i>Activos no producidos</i>	0.00	
5-2	TRANSFERENCIAS Y ASIGNACIONES DE CAPITAL OTORGADAS		
	<i>Transferencias de Capital</i>		
	-Al sector privado	0.00	
	-Al sector público	0.00	
	-Al sector externo	0.00	
	<i>Participaciones</i>	0.00	
5-3	INVERSION FINANCIERA (con fines de política económica)		
	<i>Acciones y otras participaciones de capital</i>		
	Internos	0.00	

"BAJO PROTESTA DE DECIR VERDAD DECLARAMOS QUE LOS ESTADOS FINANCIEROS Y SUS NOTAS, SON RAZONABLEMENTE CORRECTOS Y SON REPOSABILIDAD DEL EMISOR"



INSTITUTO DE LAS MUJERES PARA EL MUNICIPIO DE COLIMA

Sistema Integral de Contabilidad Gubernamental

CUENTA ECONOMICA

DEL 1 DE ENERO AL 29 DE FEBRERO DE 2020

Clave	Descripción	Importe	Total
	Externos	0.00	
	<i>Concesión de préstamos</i>		
	Internos	0.00	
	Externos	0.00	
	<i>Títulos y valores representativos de la deuda</i>	0.00	
6	INGRESOS TOTALES (1+4)		300,064.81
7	GASTOS TOTALES (2+5)		243,919.64
8	GASTO PROGRAMABLE: (2+5-Participaciones-intereses y otros gastos de la deuda)		243,919.64
9	RESULTADO FINANCIERO SUPERAVIT/(DEFICIT): (3+4-5)		56,145.17
10	RESULTADO PRIMARIO SUPERAVIT/(DEFICIT) PRIMARIO: (9-intereses)		56,145.17
11	FUENTES FINANCIERAS		0.00
11-1	DISMINUCION DE ACTIVOS FINANCIEROS		
	<i>Disminución de caja y bancos (efectivos y equivalente)</i>	0.00	
	<i>Disminución de cuentas por cobrar</i>	0.00	
	<i>Disminución de documentos por cobrar</i>	0.00	
	<i>Disminución de inversiones financieras de corto plazo</i>	0.00	
	<i>Recuperación de inversiones financieras a largo plazo con fines de liquidez</i>	0.00	
	Acciones y otras participaciones de capital		
	Internos	0.00	
	Externos	0.00	
	Concesión de préstamos		
	Internos	0.00	
	Externos	0.00	
	Títulos y valores representativos de la deuda	0.00	
	<i>Disminución de otros activos financieros</i>	0.00	
11-2	INCREMENTO DE PASIVOS		
	<i>Incremento de cuentas por pagar</i>	0.00	
	<i>Incremento de documentos por pagar</i>	0.00	
	<i>Incremento de otros pasivos de corto plazo</i>	0.00	
	<i>Endeudamiento público</i>		
	Interno		
	Colocación de títulos y valores de la deuda pública interna	0.00	
	Obtención de Préstamos internos	0.00	
	Otros	0.00	
	Externo		
	Colocación de títulos y valores de la deuda pública externa	0.00	
	Obtención de Préstamos externos	0.00	
	Otros	0.00	
	<i>Incremento de otros pasivos de largo plazo</i>	0.00	
11-3	INCREMENTO DEL PATRIMONIO	0.00	

"BAJO PROTESTA DE DECIR VERDAD DECLARAMOS QUE LOS ESTADOS FINANCIEROS Y SUS NOTAS, SON RAZONABLEMENTE CORRECTOS Y SON RESPONSABILIDAD DEL EMISOR"

Fecha: 07/04/2020 03:36:41 p. m.



INSTITUTO DE LAS MUJERES PARA EL MUNICIPIO DE COLIMA
 Sistema Integral de Contabilidad Gubernamental
CUENTA ECONOMICA
DEL 1 DE ENERO AL 29 DE FEBRERO DE 2020

Clave	Descripción	Importe	Total
			56,145.17
12	APLICACIONES FINANCIERAS (USOS)		
12-1	INCREMENTO DE ACTIVOS FINANCIEROS		
	<i>Incremento de caja y bancos (efectivos y equivalente)</i>	7,014.28	
	<i>Incremento de cuentas por cobrar</i>	720.75	
	<i>Incremento de documentos por cobrar</i>	0.00	
	<i>Incremento de inversiones financieras de corto plazo</i>	0.00	
	<i>Inversiones financieras a largo plazo con fines de liquidez</i>		
	Acciones y otras participaciones de capital		
	Internos	0.00	
	Externos	0.00	
	Concesiones de préstamos		
	Internos	0.00	
	Externos	0.00	
	Títulos y Valores representativos de la deuda	0.00	
	Compra de obligaciones negociables	0.00	
	Concesión de préstamos	0.00	
	<i>Incremento de otros activos financieros</i>	0.00	
12-2	DISMINUCION DE PASIVOS		
	<i>Disminución de cuentas por pagar</i>	48,380.14	
	<i>Disminución de documentos por pagar</i>	0.00	
	<i>Disminución de otros pasivos de corto plazo</i>	30.00	
	<i>Amortización de la deuda</i>		
	Interna		
	Amortización de títulos y valores de la deuda pública interna	0.00	
	Amortización de préstamos internos	0.00	
	Otra	0.00	
	Externa		
	Amortización de títulos y valores de la deuda pública externa	0.00	
	Amortización de préstamos externos	0.00	
	Otra	0.00	
	<i>Disminución de otros pasivos de largo plazo</i>	0.00	
12-3	DISMINUCION DE PATRIMONIO		0.00

 DIRECTORA

C.P. GABRIELA RODRÍGUEZ MACÍAS



Confiemos
en Colima

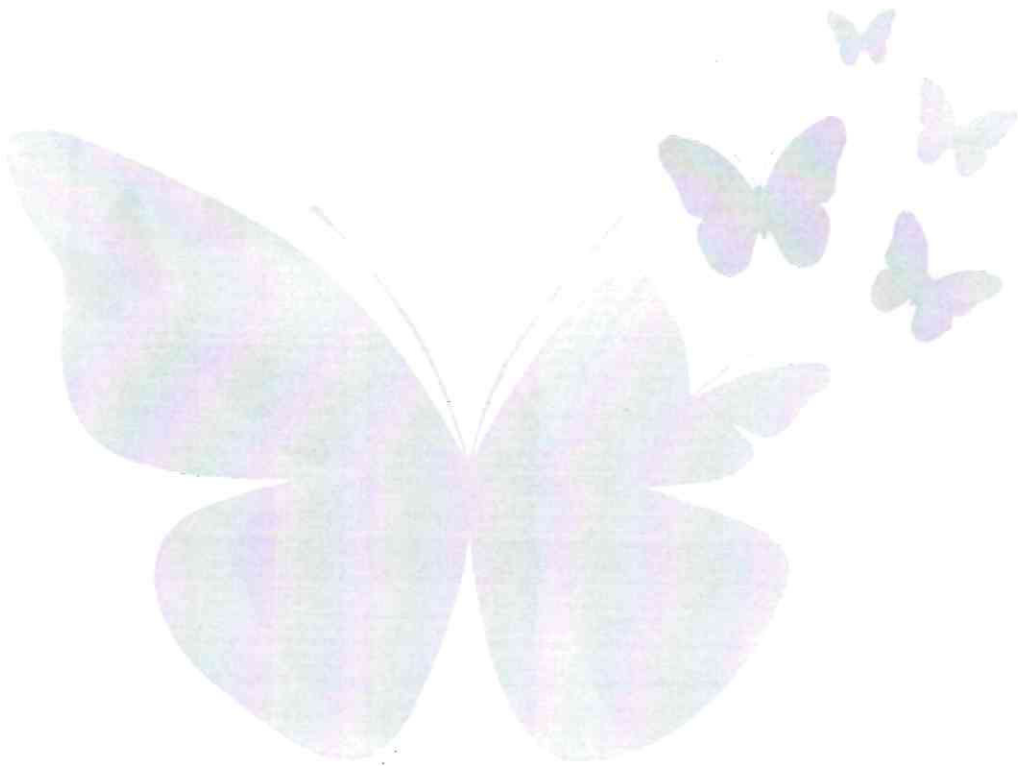

Información Presupuestaria

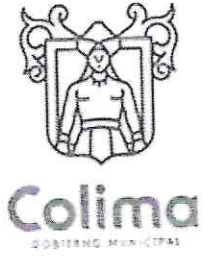

Confiemos
en Colima



Información Presupuestaria

Estado Analítico de Ingresos



INSTITUTO DE LAS MUJERES PARA EL MUNICIPIO DE COLIMA
Sistema Integral de Contabilidad Gubernamental

ESTADO ANALITICO DE INGRESOS
DEL 1 DE ENERO AL 29 DE FEBRERO DE 2020

Análisis por: Clasificación por Rubro de Ingresos

Clave Presupuestaria	Descripción	Est Ene-Feb	AyR Ene-Feb	PrM Ene-Feb	Dev Ene-Feb	Rec Ene-Feb	Dif Ene-Feb
Rubro-Tipo							
1 0	IMPUESTOS	0.00	0.00	0.00	0.00	0.00	0.00
1 1	IMPUESTOS SOBRE LOS INGRESOS	0.00	0.00	0.00	0.00	0.00	0.00
1 2	IMPUESTOS SOBRE EL PATRIMONIO	0.00	0.00	0.00	0.00	0.00	0.00
1 3	IMPUESTOS SOBRE LA PRODUCCIÓN, EL CONSUMO Y LAS TRANSACCIONES	0.00	0.00	0.00	0.00	0.00	0.00
1 4	IMPUESTOS AL COMERCIO EXTERIOR	0.00	0.00	0.00	0.00	0.00	0.00
1 5	IMPUESTOS SOBRE NOMINAS Y ASIMILABLES	0.00	0.00	0.00	0.00	0.00	0.00
1 6	IMPUESTOS ECOLOGICOS	0.00	0.00	0.00	0.00	0.00	0.00
1 7	ACCESORIOS DE IMPUESTOS	0.00	0.00	0.00	0.00	0.00	0.00
1 8	OTROS IMPUESTOS	0.00	0.00	0.00	0.00	0.00	0.00
1 9	IMPUESTOS NO COMPRENDIDOS EN LA LEY DE INGRESOS VIGENTE, CAUSADOS EN EJERCICIOS FISCALES ANTERIORES PENDIENTES DE LIQUIDACIÓN O PAGO	0.00	0.00	0.00	0.00	0.00	0.00
2 0	CUOTAS Y APORTACIONES DE SEGURIDAD SOCIAL	0.00	0.00	0.00	0.00	0.00	0.00
2 1	APORTACIONES PARA FONDOS DE VIVIENDA	0.00	0.00	0.00	0.00	0.00	0.00
2 2	CUOTAS PARA LA SEGURIDAD SOCIAL	0.00	0.00	0.00	0.00	0.00	0.00
2 3	CUOTAS DE AHORRO PARA EL RETIRO	0.00	0.00	0.00	0.00	0.00	0.00
2 4	OTRAS CUOTAS Y APORTACIONES PARA LA SEGURIDAD SOCIAL	0.00	0.00	0.00	0.00	0.00	0.00
2 5	ACCESORIOS DE CUOTAS Y APORTACIONES DE SEGURIDAD SOCIAL	0.00	0.00	0.00	0.00	0.00	0.00
3 0	CONTRIBUCIONES DE MEJORAS	0.00	0.00	0.00	0.00	0.00	0.00
3 1	CONTRIBUCIONES DE MEJORAS POR OBRAS PÚBLICAS	0.00	0.00	0.00	0.00	0.00	0.00
3 9	CONTRIBUCIONES DE MEJORAS NO COMPRENDIDAS EN LA LEY DE INGRESOS VIGENTE, CAUSADAS EN EJERCICIOS FISCALES ANTERIORES PENDIENTES DE LIQUIDACIÓN O PAGO	0.00	0.00	0.00	0.00	0.00	0.00
4 0	DERECHOS	0.00	0.00	0.00	0.00	0.00	0.00
4 1	DERECHOS POR EL USO, GOCE, APROVECHAMIENTO O EXPLOTACION DE BIENES DE DOMINIO PUBLICO	0.00	0.00	0.00	0.00	0.00	0.00
4 3	DERECHOS POR PRESTACION DE SERVICIOS	0.00	0.00	0.00	0.00	0.00	0.00
4 4	OTROS DERECHOS	0.00	0.00	0.00	0.00	0.00	0.00
4 5	ACCESORIOS DE DERECHOS	0.00	0.00	0.00	0.00	0.00	0.00
4 9	DERECHOS NO COMPRENDIDOS EN LA LEY DE INGRESOS VIGENTE, CAUSADOS EN EJERCICIOS FISCALES ANTERIORES PENDIENTES DE LIQUIDACIÓN O PAGO	0.00	0.00	0.00	0.00	0.00	0.00
5 0	PRODUCTOS	0.00	0.00	0.00	64.81	64.81	64.81
5 1	PRODUCTOS	0.00	0.00	0.00	64.81	64.81	64.81
5 9	PRODUCTOS NO COMPRENDIDOS EN LA LEY DE INGRESOS VIGENTE, CAUSADOS EN EJERCICIOS FISCALES ANTERIORES PENDIENTES DE LIQUIDACIÓN O PAGO	0.00	0.00	0.00	0.00	0.00	0.00
6 0	APROVECHAMIENTOS	0.00	0.00	0.00	0.00	0.00	0.00

"BAJO PROTESTA DE DECIR VERDAD DECLARAMOS QUE LOS ESTADOS FINANCIEROS Y SUS NOTAS, SON RAZONABLEMENTE CORRECTOS Y SON RESPONSABILIDAD DEL EMISOR"

Fecha: 07/04/2020 03:36:45 p. m.

Est: Estimado, AyR: Ampliaciones/Reducciones, PrM: Presupuesto Modificado, Dev: Devengado, Rec: Recaudado, Dif: Diferencia



INSTITUTO DE LAS MUJERES PARA EL MUNICIPIO DE COLIMA
Sistema Integral de Contabilidad Gubernamental
ESTADO ANALITICO DE INGRESOS
DEL 1 DE ENERO AL 29 DE FEBRERO DE 2020

Análisis por: Clasificación por Rubro de Ingresos

Clave Presupuestaria	Descripción	Est Ene-Feb	AyR Ene-Feb	PrM Ene-Feb	Dev Ene-Feb	Rec Ene-Feb	Dif Ene-Feb
Rubro-Tipo							
6 1	APROVECHAMIENTOS	0.00	0.00	0.00	0.00	0.00	0.00
6 2	APROVECHAMIENTOS PATRIMONIALES	0.00	0.00	0.00	0.00	0.00	0.00
6 3	ACCESORIOS DE APROVECHAMIENTOS	0.00	0.00	0.00	0.00	0.00	0.00
6 9	APROVECHAMIENTOS NO COMPRENDIDOS EN LA LEY DE INGRESOS VIGENTE, CAUSADOS EN EJERCICIOS FISCALES ANTERIORES PENDIENTES DE LIQUIDACIÓN O PAGO	0.00	0.00	0.00	0.00	0.00	0.00
7 0	INGRESOS POR VENTA DE BIENES, PRESTACIÓN DE SERVICIOS Y OTROS INGRESOS	0.00	0.00	0.00	0.00	0.00	0.00
7 1	INGRESOS POR VENTA DE BIENES Y PRESTACIÓN DE SERVICIOS DE INSTITUCIONES PÚBLICAS DE SEGURIDAD SOCIAL	0.00	0.00	0.00	0.00	0.00	0.00
7 2	INGRESOS POR VENTA DE BIENES Y PRESTACIÓN DE SERVICIOS DE EMPRESAS PRODUCTIVAS DEL ESTADO	0.00	0.00	0.00	0.00	0.00	0.00
7 3	INGRESOS POR VENTA DE BIENES Y PRESTACIÓN DE SERVICIOS DE ENTIDADES PARAESTATALES Y FIDEICOMISOS NO EMPRESARIALES Y NO FINANCIEROS	0.00	0.00	0.00	0.00	0.00	0.00
7 4	INGRESOS POR VENTA DE BIENES Y PRESTACIÓN DE SERVICIOS DE ENTIDADES PARAESTATALES EMPRESARIALES NO FINANCIERAS CON PARTICIPACIÓN ESTATAL MAYORITARIA	0.00	0.00	0.00	0.00	0.00	0.00
7 5	INGRESOS POR VENTA DE BIENES Y PRESTACIÓN DE SERVICIOS DE ENTIDADES PARAESTATALES EMPRESARIALES FINANCIERAS MONETARIAS CON PARTICIPACIÓN ESTATAL MAYORITARIA	0.00	0.00	0.00	0.00	0.00	0.00
7 6	INGRESOS POR VENTA DE BIENES Y PRESTACIÓN DE SERVICIOS DE ENTIDADES PARAESTATALES EMPRESARIALES FINANCIERAS NO MONETARIAS CON PARTICIPACIÓN ESTATAL MAYORITARIA	0.00	0.00	0.00	0.00	0.00	0.00
7 7	INGRESOS POR VENTA DE BIENES Y PRESTACIÓN DE SERVICIOS DE FIDEICOMISOS FINANCIEROS PÚBLICOS CON PARTICIPACIÓN ESTATAL MAYORITARIA	0.00	0.00	0.00	0.00	0.00	0.00
7 8	INGRESOS POR VENTA DE BIENES Y PRESTACIÓN DE SERVICIOS DE LOS PODERES LEGISLATIVO Y JUDICIAL, Y DE LOS ÓRGANOS AUTÓNOMOS	0.00	0.00	0.00	0.00	0.00	0.00
7 9	OTROS INGRESOS	0.00	0.00	0.00	0.00	0.00	0.00
8 0	PARTICIPACIONES, APORTACIONES, CONVENIOS, INCENTIVOS DERIVADOS DE LA COLABORACIÓN FISCAL Y FONDOS DISTINTOS DE APORTACIONES	0.00	0.00	0.00	0.00	0.00	0.00
8 1	PARTICIPACIONES	0.00	0.00	0.00	0.00	0.00	0.00
8 2	APORTACIONES	0.00	0.00	0.00	0.00	0.00	0.00
8 3	CONVENIOS	0.00	0.00	0.00	0.00	0.00	0.00
8 4	INCENTIVOS DERIVADOS DE LA COLABORACIÓN FISCAL	0.00	0.00	0.00	0.00	0.00	0.00
8 5	FONDOS DISTINTOS DE APORTACIONES	0.00	0.00	0.00	0.00	0.00	0.00

BAJO PROTESTA DE DECIR VERDAD DECLARAMOS QUE LOS ESTADOS FINANCIEROS Y SUS NOTAS, SON RAZONABLEMENTE CORRECTOS Y SON RESPONSABILIDAD DEL EMISOR

Fecha: 07/04/2020 03:36:45 p. m.

Est: Estimado, AyR: Ampliaciones/Reducciones, PrM: Presupuesto Modificado, Dev: Devengado, Rec: Recaudado, Dif: Diferencia



INSTITUTO DE LAS MUJERES PARA EL MUNICIPIO DE COLIMA
Sistema Integral de Contabilidad Gubernamental
ESTADO ANALITICO DE INGRESOS
DEL 1 DE ENERO AL 29 DE FEBRERO DE 2020

Análisis por: Clasificación por Rubro de Ingresos

Clave Presupuestaria	Descripción	Est Ene-Feb	AyR Ene-Feb	PrM Ene-Feb	Dev Ene-Feb	Rec Ene-Feb	Dif Ene-Feb
9 0	TRANSFERENCIAS, ASIGNACIONES, SUBSIDIOS Y SUBVENCIONES, Y PENSIONES Y JUBILACIONES	300,000.00	0.00	300,000.00	300,000.00	300,000.00	0.00
9 1	TRANSFERENCIAS Y ASIGNACIONES	300,000.00	0.00	300,000.00	300,000.00	300,000.00	0.00
9 3	SUBSIDIOS Y SUBVENCIONES	0.00	0.00	0.00	0.00	0.00	0.00
9 5	PENSIONES Y JUBILACIONES	0.00	0.00	0.00	0.00	0.00	0.00
9 7	TRANSFERENCIAS DEL FONDO MEXICANO DEL PETRÓLEO PARA LA ESTABILIZACIÓN Y EL DESARROLLO	0.00	0.00	0.00	0.00	0.00	0.00
10 0	INGRESOS DERIVADOS DE FINANCIAMIENTOS	0.00	0.00	0.00	0.00	0.00	0.00
10 1	ENDEUDAMIENTO INTERNO	0.00	0.00	0.00	0.00	0.00	0.00
10 2	ENDEUDAMIENTO EXTERNO	0.00	0.00	0.00	0.00	0.00	0.00
10 3	FINANCIAMIENTO INTERNO	0.00	0.00	0.00	0.00	0.00	0.00
TOTAL:		300,000.00	0.00	300,000.00	300,064.81	300,064.81	64.81

Ingresos excedentes:

64.81

DIRECTORA

C.P. GABRIELA RODRÍGUEZ MACÍAS

"BAJO PROTESTA DE DECIR VERDAD DECLARAMOS QUE LOS ESTADOS FINANCIEROS Y SUS NOTAS, SON RAZONABLEMENTE CORRECTOS Y SON RESPONSABILIDAD DEL EMISOR"

Fecha: 07/04/2020 03:36:45 p. m.

Est: Estimado, AyR: Ampliaciones/Reducciones, PrM: Presupuesto Modificado, Dev: Devengado, Rec: Recaudado, Dif: Diferencia

Pág.: 37



INSTITUTO DE LAS MUJERES PARA EL MUNICIPIO DE COLIMA
 Sistema Integral de Contabilidad Gubernamental
ESTADO ANALITICO DE INGRESOS
DEL 1 DE ENERO AL 29 DE FEBRERO DE 2020

Análisis por: Fuente de Financiamiento

Clave Presupuestaria	Descripción	Est Ene-Feb	AyR Ene-Feb	PrM Ene-Feb	Dev Ene-Feb	Rec Ene-Feb	Dif Ene-Feb
INGRESOS DEL GOBIERNO							
1 0	IMPUESTOS	0.00	0.00	0.00	0.00	0.00	0.00
1 1	IMPUESTOS SOBRE LOS INGRESOS	0.00	0.00	0.00	0.00	0.00	0.00
1 2	IMPUESTOS SOBRE EL PATRIMONIO	0.00	0.00	0.00	0.00	0.00	0.00
1 3	IMPUESTOS SOBRE LA PRODUCCIÓN, EL CONSUMO Y LAS TRANSACCIONES	0.00	0.00	0.00	0.00	0.00	0.00
1 4	IMPUESTOS AL COMERCIO EXTERIOR	0.00	0.00	0.00	0.00	0.00	0.00
1 5	IMPUESTOS SOBRE NOMINAS Y ASIMILABLES	0.00	0.00	0.00	0.00	0.00	0.00
1 6	IMPUESTOS ECOLOGICOS	0.00	0.00	0.00	0.00	0.00	0.00
1 7	ACCESORIOS DE IMPUESTOS	0.00	0.00	0.00	0.00	0.00	0.00
1 8	OTROS IMPUESTOS	0.00	0.00	0.00	0.00	0.00	0.00
1 9	IMPUESTOS NO COMPRENDIDOS EN LA LEY DE INGRESOS VIGENTE, CAUSADOS EN EJERCICIOS FISCALES ANTERIORES PENDIENTES DE LIQUIDACIÓN O PAGO	0.00	0.00	0.00	0.00	0.00	0.00
2 0	CUOTAS Y APORTACIONES DE SEGURIDAD SOCIAL	0.00	0.00	0.00	0.00	0.00	0.00
2 1	APORTACIONES PARA FONDOS DE VIVIENDA	0.00	0.00	0.00	0.00	0.00	0.00
2 2	CUOTAS PARA LA SEGURIDAD SOCIAL	0.00	0.00	0.00	0.00	0.00	0.00
2 3	CUOTAS DE AHORRO PARA EL RETIRO	0.00	0.00	0.00	0.00	0.00	0.00
2 4	OTRAS CUOTAS Y APORTACIONES PARA LA SEGURIDAD SOCIAL	0.00	0.00	0.00	0.00	0.00	0.00
2 5	ACCESORIOS DE CUOTAS Y APORTACIONES DE SEGURIDAD SOCIAL	0.00	0.00	0.00	0.00	0.00	0.00
3 0	CONTRIBUCIONES DE MEJORAS	0.00	0.00	0.00	0.00	0.00	0.00
3 1	CONTRIBUCIONES DE MEJORAS POR OBRAS PÚBLICAS	0.00	0.00	0.00	0.00	0.00	0.00
3 9	CONTRIBUCIONES DE MEJORAS NO COMPRENDIDAS EN LA LEY DE INGRESOS VIGENTE, CAUSADAS EN EJERCICIOS FISCALES ANTERIORES PENDIENTES DE LIQUIDACIÓN O PAGO	0.00	0.00	0.00	0.00	0.00	0.00
4 0	DERECHOS	0.00	0.00	0.00	0.00	0.00	0.00
4 1	DERECHOS POR EL USO, GOCE, APROVECHAMIENTO O EXPLOTACION DE BIENES DE DOMINIO PÚBLICO	0.00	0.00	0.00	0.00	0.00	0.00
4 3	DERECHOS POR PRESTACION DE SERVICIOS	0.00	0.00	0.00	0.00	0.00	0.00
4 4	OTROS DERECHOS	0.00	0.00	0.00	0.00	0.00	0.00
4 5	ACCESORIOS DE DERECHOS	0.00	0.00	0.00	0.00	0.00	0.00
4 9	DERECHOS NO COMPRENDIDOS EN LA LEY DE INGRESOS VIGENTE, CAUSADOS EN EJERCICIOS FISCALES ANTERIORES PENDIENTES DE LIQUIDACIÓN O PAGO	0.00	0.00	0.00	0.00	0.00	0.00
5 0	PRODUCTOS	0.00	0.00	0.00	64.81	64.81	64.81
5 1	PRODUCTOS	0.00	0.00	0.00	64.81	64.81	64.81
5 9	PRODUCTOS NO COMPRENDIDOS EN LA LEY DE INGRESOS VIGENTE, CAUSADOS	0.00	0.00	0.00	0.00	0.00	0.00

BAJO PROMESA DE DECIR VERDAD DECLARAMOS QUE LOS ESTADOS FINANCIEROS Y SUS NOTAS, SON RAZONABLEMENTE CORRECTOS Y SON RESPONSABILIDAD DEL EMISOR

Fecha: 07/04/2020 03:36:49 p. m.

Est: Estimado, AyR: Ampliaciones/Reducciones, PrM: Presupuesto Modificado, Dev: Devengado, Rec: Recaudado, Dif: Diferencia



INSTITUTO DE LAS MUJERES PARA EL MUNICIPIO DE COLIMA
Sistema Integral de Contabilidad Gubernamental

ESTADO ANALITICO DE INGRESOS
DEL 1 DE ENERO AL 29 DE FEBRERO DE 2020

Análisis por: Fuente de Financiamiento

Clave Presupuestaria	Descripción	Est Ene-Feb	AyR Ene-Feb	PrM Ene-Feb	Dev Ene-Feb	Rec Ene-Feb	Dif Ene-Feb
Rubro-Tipo							
	<i>EN EJERCICIOS FISCALES ANTERIORES PENDIENTES DE LIQUIDACIÓN O PAGO</i>						
6 0	APROVECHAMIENTOS	0.00	0.00	0.00	0.00	0.00	0.00
6 1	APROVECHAMIENTOS	0.00	0.00	0.00	0.00	0.00	0.00
6 2	APROVECHAMIENTOS PATRIMONIALES	0.00	0.00	0.00	0.00	0.00	0.00
6 3	ACCESORIOS DE APROVECHAMIENTOS	0.00	0.00	0.00	0.00	0.00	0.00
6 9	APROVECHAMIENTOS NO COMPRENDIDOS EN LA LEY DE INGRESOS VIGENTE, CAUSADOS EN EJERCICIOS FISCALES ANTERIORES PENDIENTES DE LIQUIDACIÓN O PAGO	0.00	0.00	0.00	0.00	0.00	0.00
7 0	INGRESOS POR VENTA DE BIENES, PRESTACIÓN DE SERVICIOS Y OTROS INGRESOS	0.00	0.00	0.00	0.00	0.00	0.00
7 1	INGRESOS POR VENTA DE BIENES Y PRESTACIÓN DE SERVICIOS DE INSTITUCIONES PÚBLICAS DE SEGURIDAD SOCIAL	0.00	0.00	0.00	0.00	0.00	0.00
7 2	INGRESOS POR VENTA DE BIENES Y PRESTACIÓN DE SERVICIOS DE EMPRESAS PRODUCTIVAS DEL ESTADO	0.00	0.00	0.00	0.00	0.00	0.00
7 3	INGRESOS POR VENTA DE BIENES Y PRESTACIÓN DE SERVICIOS DE ENTIDADES PARAESTATALES Y FIDEICOMISOS NO EMPRESARIALES Y NO FINANCIEROS	0.00	0.00	0.00	0.00	0.00	0.00
7 4	INGRESOS POR VENTA DE BIENES Y PRESTACIÓN DE SERVICIOS DE ENTIDADES PARAESTATALES EMPRESARIALES NO FINANCIERAS CON PARTICIPACIÓN ESTATAL MAYORITARIA	0.00	0.00	0.00	0.00	0.00	0.00
7 5	INGRESOS POR VENTA DE BIENES Y PRESTACIÓN DE SERVICIOS DE ENTIDADES PARAESTATALES EMPRESARIALES FINANCIERAS MONETARIAS CON PARTICIPACIÓN ESTATAL MAYORITARIA	0.00	0.00	0.00	0.00	0.00	0.00
7 6	INGRESOS POR VENTA DE BIENES Y PRESTACIÓN DE SERVICIOS DE ENTIDADES PARAESTATALES EMPRESARIALES FINANCIERAS NO MONETARIAS CON PARTICIPACIÓN ESTATAL MAYORITARIA	0.00	0.00	0.00	0.00	0.00	0.00
7 7	INGRESOS POR VENTA DE BIENES Y PRESTACIÓN DE SERVICIOS DE FIDEICOMISOS FINANCIEROS PÚBLICOS CON PARTICIPACIÓN ESTATAL MAYORITARIA	0.00	0.00	0.00	0.00	0.00	0.00
7 8	INGRESOS POR VENTA DE BIENES Y PRESTACIÓN DE SERVICIOS DE LOS PODERES LEGISLATIVO Y JUDICIAL, Y DE LOS ÓRGANOS AUTÓNOMOS	0.00	0.00	0.00	0.00	0.00	0.00
7 9	OTROS INGRESOS	0.00	0.00	0.00	0.00	0.00	0.00
8 0	PARTICIPACIONES, APORTACIONES, CONVENIOS, INCENTIVOS DERIVADOS DE LA COLABORACIÓN FISCAL Y FONDOS DISTINTOS DE APORTACIONES	0.00	0.00	0.00	0.00	0.00	0.00
8 1	PARTICIPACIONES	0.00	0.00	0.00	0.00	0.00	0.00
8 2	APORTACIONES	0.00	0.00	0.00	0.00	0.00	0.00
8 3	CONVENIOS	0.00	0.00	0.00	0.00	0.00	0.00

BAJO PROTESTA DE DECIR VERDAD DECLARAMOS QUE LOS ESTADOS FINANCIEROS Y SUS NOTAS, SON RAZONABLEMENTE CORRECTOS Y SON RESPONSABILIDAD DEL EMISOR

Fecha: 07/04/2020 03:36:49 p. m.

Est: Estimado, AyR: Ampliaciones/Reducciones, PrM: Presupuesto Modificado, Dev: Devengado, Rec: Recaudado, Dif: Diferencia



INSTITUTO DE LAS MUJERES PARA EL MUNICIPIO DE COLIMA
 Sistema Integral de Contabilidad Gubernamental
ESTADO ANALITICO DE INGRESOS
DEL 1 DE ENERO AL 29 DE FEBRERO DE 2020

Análisis por: Fuente de Financiamiento

Clave Presupuestaria	Descripción	Est Ene-Feb	AyR Ene-Feb	PrM Ene-Feb	Dev Ene-Feb	Rec Ene-Feb	Dif Ene-Feb
8 4	INCENTIVOS DERIVADOS DE LA COLABORACIÓN FISCAL	0.00	0.00	0.00	0.00	0.00	0.00
8 5	FONDOS DISTINTOS DE APORTACIONES	0.00	0.00	0.00	0.00	0.00	0.00
9 3	SUBSIDIOS Y SUBVENCIONES	0.00	0.00	0.00	0.00	0.00	0.00
9 5	PENSIONES Y JUBILACIONES	0.00	0.00	0.00	0.00	0.00	0.00
9 7	TRANSFERENCIAS DEL FONDO MEXICANO DEL PETRÓLEO PARA LA ESTABILIZACIÓN Y EL DESARROLLO	0.00	0.00	0.00	0.00	0.00	0.00
10 0	INGRESOS DERIVADOS DE FINANCIAMIENTOS	0.00	0.00	0.00	0.00	0.00	0.00
10 1	ENDEUDAMIENTO INTERNO	0.00	0.00	0.00	0.00	0.00	0.00
10 2	ENDEUDAMIENTO EXTERNO	0.00	0.00	0.00	0.00	0.00	0.00
10 3	FINANCIAMIENTO INTERNO	0.00	0.00	0.00	0.00	0.00	0.00
SUBTOTAL:		0.00	0.00	0.00	64.81	64.81	64.81

INGRESOS DE ORGANISMOS Y EMPRESAS

9 0	TRANSFERENCIAS, ASIGNACIONES, SUBSIDIOS Y SUBVENCIONES, Y PENSIONES Y JUBILACIONES	300,000.00	0.00	300,000.00	300,000.00	300,000.00	0.00
9 1	TRANSFERENCIAS Y ASIGNACIONES	300,000.00	0.00	300,000.00	300,000.00	300,000.00	0.00
SUBTOTAL:		300,000.00	0.00	300,000.00	300,000.00	300,000.00	0.00
TOTAL:		300,000.00	0.00	300,000.00	300,064.81	300,064.81	64.81

Ingresos excedentes:

64.81

 DIRECTORA
 C.P. GABRIELA RODRIGUEZ MACÍAS

"BAJO PROTESTA DE DECIR VERDAD DECLARAMOS QUE LOS ESTADOS FINANCIEROS Y SUS NOTAS, SON RAZONABLEMENTE CORRECTOS Y SON RESPONSABILIDAD DEL EMISOR"

Fecha: 07/04/2020 03:36:49 p. m.

Est: Estimado, AyR: Ampliaciones/Reducciones, PrM: Presupuesto Modificado, Dev: Devengado, Rec: Recaudado, Dif: Diferencia



Confiemos
en Colima



Información Presupuestaria

Estado Analítico del Presupuesto de Egresos



INSTITUTO DE LAS MUJERES PARA EL MUNICIPIO DE COLIMA
 Sistema Integral de Contabilidad Gubernamental
ESTADO ANALITICO DEL EJERCICIO DEL PRESUPUESTO DE EGRESOS
DEL 1 DE ENERO AL 29 DE FEBRERO DE 2020

Análisis por: Objeto del Gasto

Clave Presupuestaria	Descripción	Apr Ene-Feb	AyR Ene-Feb	PrM Ene-Feb	Dev Ene-Feb	Pag Ene-Feb	SEje Ene-Feb
1 0	SERVICIOS PERSONALES	214,913.43	14.53	214,927.96	175,487.16	165,716.95	39,440.80
1 1	REMUNERACIONES AL PERSONAL DE CARACTER PERMANENTE	68,678.40	0.00	68,678.40	68,678.40	68,678.40	0.00
1 2	REMUNERACIONES AL PERSONAL DE CARACTER TRANSITORIO	0.00	0.00	0.00	0.00	0.00	0.00
1 3	REMUNERACIONES ADICIONALES Y ESPECIALES	101,315.57	0.00	101,315.57	62,941.88	62,941.88	38,373.69
1 4	SEGURIDAD SOCIAL	16,006.16	14.53	16,020.69	15,793.40	7,865.68	227.29
1 5	OTRAS PRESTACIONES SOCIALES Y ECONOMICAS	24,883.84	3,189.64	28,073.48	28,073.48	26,230.99	0.00
1 6	PREVISIONES	4,029.46	-3,189.64	839.82	0.00	0.00	839.82
1 7	PAGO DE ESTIMULOS A SERVIDORES PUBLICOS	0.00	0.00	0.00	0.00	0.00	0.00
2 0	MATERIALES Y SUMINISTROS	23,082.12	66,642.06	89,724.18	16,868.98	16,868.98	72,855.20
2 1	MATERIALES DE ADMINISTRACION, EMISION DE DOCUMENTOS Y ARTICULOS OFICIALES	12,680.92	63,399.37	76,080.29	3,761.61	3,761.61	72,318.68
2 2	ALIMENTOS Y UTENSILIOS	4,307.20	1,488.16	5,795.36	5,598.92	5,598.92	196.44
2 3	MATERIAS PRIMAS Y MATERIALES DE PRODUCCION Y COMERCIALIZACION	0.00	0.00	0.00	0.00	0.00	0.00
2 4	MATERIALES Y ARTICULOS DE CONSTRUCCION Y DE REPARACION	592.00	-296.00	296.00	0.00	0.00	296.00
2 5	PRODUCTOS QUIMICOS, FARMACEUTICOS Y DE LABORATORIO	0.00	230.32	230.32	230.32	230.32	0.00
2 6	COMBUSTIBLES, LUBRICANTES Y ADITIVOS	4,914.00	1,686.21	6,600.21	6,600.21	6,600.21	0.00
2 7	VESTUARIO, BLANCOS, PRENDAS DE PROTECCION Y ARTICULOS DEPORTIVOS	0.00	428.00	428.00	428.00	428.00	0.00
2 8	MATERIALES Y SUMINISTROS PARA SEGURIDAD	0.00	0.00	0.00	0.00	0.00	0.00
2 9	HERRAMIENTAS, REFACCIONES Y ACCESORIOS MENORES	588.00	-294.00	294.00	249.92	249.92	44.08
3 0	SERVICIOS GENERALES	57,999.58	67,361.15	125,360.73	46,260.00	45,245.00	79,100.73
3 1	SERVICIOS BASICOS	4,328.28	-2,540.37	1,787.91	329.28	329.28	1,458.63
3 2	SERVICIOS DE ARRENDAMIENTO	3,997.46	-2,489.46	1,508.00	1,508.00	1,508.00	0.00
3 3	SERVICIOS PROFESIONALES, CIENTIFICOS, TECNICOS Y OTROS SERVICIOS	30,857.46	69,493.30	100,350.76	32,023.20	32,023.20	68,327.56
3 4	SERVICIOS FINANCIEROS, BANCARIOS Y COMERCIALES	2,609.14	66.06	2,675.20	895.52	895.52	1,779.68
3 5	SERVICIOS DE INSTALACION, REPARACION, MANTENIMIENTO Y CONSERVACION	4,093.60	3,073.24	7,166.84	4,646.00	4,646.00	2,520.84
3 6	SERVICIOS DE COMUNICACION SOCIAL Y PUBLICIDAD	4,425.90	-1,924.04	2,501.86	0.00	0.00	2,501.86
3 7	SERVICIOS DE TRASLADO Y VIATICOS	980.92	389.00	1,369.92	389.00	389.00	980.92
3 8	SERVICIOS OFICIALES	4,272.58	1,243.42	5,516.00	4,466.00	4,466.00	1,050.00
3 9	OTROS SERVICIOS GENERALES	2,434.24	50.00	2,484.24	2,003.00	988.00	481.24
4 0	TRANSFERENCIAS, ASIGNACIONES, SUBSIDIOS Y OTRAS AYUDAS	3,465.00	1,838.50	5,303.50	5,303.50	5,303.50	0.00
4 1	TRANSFERENCIAS INTERNAS Y ASIGNACIONES AL SECTOR PUBLICO	0.00	0.00	0.00	0.00	0.00	0.00
4 2	TRANSFERENCIAS AL RESTO DEL SECTOR PUBLICO	0.00	0.00	0.00	0.00	0.00	0.00
4 3	SUBSIDIOS Y SUBVENCIONES	0.00	0.00	0.00	0.00	0.00	0.00
4 4	AYUDAS SOCIALES	3,465.00	1,838.50	5,303.50	5,303.50	5,303.50	0.00
4 5	PENSIONES Y JUBILACIONES	0.00	0.00	0.00	0.00	0.00	0.00
4 6	TRANSFERENCIAS A FIDEICOMISOS, MANDATOS Y OTROS ANALOGOS	0.00	0.00	0.00	0.00	0.00	0.00

BAJO PROTESTA DE DECIR VERDAD DECLARAMOS QUE LOS ESTADOS FINANCIEROS Y SUS NOTAS, SON RAZONABLEMENTE CORRECTOS Y SON RESPONSABILIDAD DEL EMISOR

Fecha: 07/04/2020 03:36:53 p. m.

Apr: Aprobado, AyR: Ampliaciones/Reducciones, PrM: Presupuesto Modificado, Dev: Devengado, Pag: Pagado, SEje: Sub Ejercicio



INSTITUTO DE LAS MUJERES PARA EL MUNICIPIO DE COLIMA
 Sistema Integral de Contabilidad Gubernamental
ESTADO ANALITICO DEL EJERCICIO DEL PRESUPUESTO DE EGRESOS
DEL 1 DE ENERO AL 29 DE FEBRERO DE 2020

Análisis por: Objeto del Gasto

Clave Presupuestaria	Descripción	Apr	Ene-Feb	AyR	Ene-Feb	PrM	Ene-Feb	Dev	Ene-Feb	Pag	Ene-Feb	SEje	Ene-Feb
Cap-Con													
4 7	TRANSFERENCIAS A LA SEGURIDAD SOCIAL		0.00		0.00		0.00		0.00		0.00		0.00
4 8	DONATIVOS		0.00		0.00		0.00		0.00		0.00		0.00
4 9	TRANSFERENCIAS AL EXTERIOR		0.00		0.00		0.00		0.00		0.00		0.00
5 0	BIENES MUEBLES, INMUEBLES E INTANGIBLES		0.00		0.00		0.00		0.00		0.00		0.00
5 1	MOBILIARIO Y EQUIPO DE ADMINISTRACION		0.00		0.00		0.00		0.00		0.00		0.00
5 2	MOBILIARIO Y EQUIPO EDUCACIONAL Y RECREATIVO		0.00		0.00		0.00		0.00		0.00		0.00
5 3	EQUIPO E INSTRUMENTAL MEDICO Y DE LABORATORIO		0.00		0.00		0.00		0.00		0.00		0.00
5 4	VEHICULOS Y EQUIPO DE TRANSPORTE		0.00		0.00		0.00		0.00		0.00		0.00
5 5	EQUIPO DE DEFENSA Y SEGURIDAD		0.00		0.00		0.00		0.00		0.00		0.00
5 6	MAQUINARIA, OTROS EQUIPOS Y HERRAMIENTAS		0.00		0.00		0.00		0.00		0.00		0.00
5 7	ACTIVOS BIOLOGICOS		0.00		0.00		0.00		0.00		0.00		0.00
5 8	BIENES INMUEBLES		0.00		0.00		0.00		0.00		0.00		0.00
5 9	ACTIVOS INTANGIBLES		0.00		0.00		0.00		0.00		0.00		0.00
6 0	INVERSION PUBLICA		0.00		0.00		0.00		0.00		0.00		0.00
6 1	OBRA PUBLICA EN BIENES DE DOMINIO PUBLICO		0.00		0.00		0.00		0.00		0.00		0.00
6 2	OBRA PUBLICA EN BIENES PROPIOS		0.00		0.00		0.00		0.00		0.00		0.00
6 3	PROYECTOS PRODUCTIVOS Y ACCIONES DE FOMENTO		0.00		0.00		0.00		0.00		0.00		0.00
7 0	INVERSIONES FINANCIERAS Y OTRAS PROVISIONES		0.00		0.00		0.00		0.00		0.00		0.00
7 1	INVERSIONES PARA EL FOMENTO DE ACTIVIDADES PRODUCTIVAS		0.00		0.00		0.00		0.00		0.00		0.00
7 2	ACCIONES Y PARTICIPACIONES DE CAPITAL		0.00		0.00		0.00		0.00		0.00		0.00
7 3	COMPRA DE TITULOS Y VALORES		0.00		0.00		0.00		0.00		0.00		0.00
7 4	CONCESION DE PRESTAMOS		0.00		0.00		0.00		0.00		0.00		0.00
7 5	INVERSIONES EN FIDEICOMISOS, MANDATOS Y OTROS ANALOGOS		0.00		0.00		0.00		0.00		0.00		0.00
7 6	OTRAS INVERSIONES FINANCIERAS		0.00		0.00		0.00		0.00		0.00		0.00
7 9	PROVISIONES PARA CONTINGENCIAS Y OTRAS EROGACIONES ESPECIALES		0.00		0.00		0.00		0.00		0.00		0.00
8 0	PARTICIPACIONES Y APORTACIONES		0.00		0.00		0.00		0.00		0.00		0.00
8 1	PARTICIPACIONES		0.00		0.00		0.00		0.00		0.00		0.00
8 3	APORTACIONES		0.00		0.00		0.00		0.00		0.00		0.00
8 5	CONVENIOS		0.00		0.00		0.00		0.00		0.00		0.00
9 0	DEUDA PUBLICA		0.00		0.00		0.00		0.00		0.00		0.00
9 1	AMORTIZACION DE LA DEUDA PUBLICA		0.00		0.00		0.00		0.00		0.00		0.00
9 2	INTERESES DE LA DEUDA PUBLICA		0.00		0.00		0.00		0.00		0.00		0.00
9 3	COMISIONES DE LA DEUDA PUBLICA		0.00		0.00		0.00		0.00		0.00		0.00
9 4	GASTOS DE LA DEUDA PUBLICA		0.00		0.00		0.00		0.00		0.00		0.00
9 5	COSTO POR COBERTURAS		0.00		0.00		0.00		0.00		0.00		0.00
9 6	APOYOS FINANCIEROS		0.00		0.00		0.00		0.00		0.00		0.00

BAJO PROTESTA DE DECIR VERDAD DECLARAMOS QUE LOS ESTADOS FINANCIEROS Y SUS NOTAS, SON RAZONABLEMENTE CORRECTOS Y SON RESPONSABILIDAD DEL EMISOR

Fecha: 07/04/2020 03:36:53 p. m.

Apr: Aprobado, AyR: Ampliaciones/Reducciones, PrM: Presupuesto Modificado, Dev: Devengado, Pag: Pagado, SEje: Sub Ejercicio



INSTITUTO DE LAS MUJERES PARA EL MUNICIPIO DE COLIMA
 Sistema Integral de Contabilidad Gubernamental
ESTADO ANALITICO DEL EJERCICIO DEL PRESUPUESTO DE EGRESOS
DEL 1 DE ENERO AL 29 DE FEBRERO DE 2020

Análisis por: Objeto del Gasto

Clave Presupuestaria	Descripción	Apr Ene-Feb	AyR Ene-Feb	PrM Ene-Feb	Dev Ene-Feb	Pag Ene-Feb	SEje Ene-Feb
9 9	ADEUDOS DE EJERCICIOS FISCALES ANTERIORES (ADEFAS)	0.00	0.00	0.00	0.00	0.00	0.00

TOTAL:

299,460.13 135,856.24 435,316.37 243,919.64 233,134.43 191,396.73

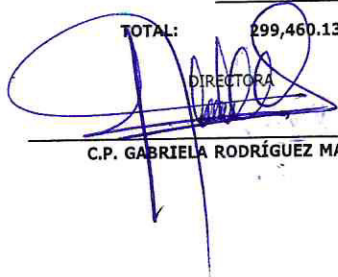
 DIRECTORA

C.P. GABRIELA RODRÍGUEZ MACÍAS

"BAJO PROTESTA DE DECIR VERDAD DECLARAMOS QUE LOS ESTADOS FINANCIEROS Y SUS NOTAS, SON RAZONABLEMENTE CORRECTOS Y SON RESPONSABILIDAD DEL EMISOR"



INSTITUTO DE LAS MUJERES PARA EL MUNICIPIO DE COLIMA
 Sistema Integral de Contabilidad Gubernamental
ESTADO ANALITICO DEL EJERCICIO DEL PRESUPUESTO DE EGRESOS
DEL 1 DE ENERO AL 29 DE FEBRERO DE 2020

Análisis por: Tipo de Gasto

Clave Presupuestaria	Descripción	Apr	Ene-Feb	AyR	Ene-Feb	PrM	Ene-Feb	Dev	Ene-Feb	Pag	Ene-Feb	SÉje	Ene-Feb
TG													
1	GASTO CORRIENTE		299,460.13		135,856.24		435,316.37		243,919.64		233,134.43		191,396.73
2	GASTO DE CAPITAL		0.00		0.00		0.00		0.00		0.00		0.00
3	AMORTIZACION DE LA DEUDA Y DISMINUCION DE PASIVOS		0.00		0.00		0.00		0.00		0.00		0.00
4	PENSIONES Y JUBILACIONES		0.00		0.00		0.00		0.00		0.00		0.00
5	PARTICIAPCIONES		0.00		0.00		0.00		0.00		0.00		0.00
TOTAL			299,460.13		135,856.24		435,316.37		243,919.64		233,134.43		191,396.73

 DIRECTORA
C.P. GABRIELA RODRÍGUEZ MACÍAS

"BAJO PROTESTA DE DECIR VERDAD DECLARAMOS QUE LOS ESTADOS FINANCIEROS Y SUS NOTAS, SON RAZONABLEMENTE CORRECTOS Y SON RESPONSABILIDAD DEL EMISOR"

Fecha: 07/04/2020 03:36:56 p. m.

Apr: Aprobado, AyR: Ampliaciones/Reducciones, PrM: Presupuesto Modificado, Dev: Devengado, Pag: Pagado, SEje: Sub Ejercicio



INSTITUTO DE LAS MUJERES PARA EL MUNICIPIO DE COLIMA
 Sistema Integral de Contabilidad Gubernamental
ESTADO ANALITICO DEL EJERCICIO DEL PRESUPUESTO DE EGRESOS
DEL 1 DE ENERO AL 29 DE FEBRERO DE 2020

Análisis por: Estructura Administrativa

Clave Presupuestaria	Descripción	Apr Ene-Feb	AyR Ene-Feb	PrM Ene-Feb	Dev Ene-Feb	Pag Ene-Feb	SEje Ene-Feb
UP-UR-UE							
01	INSTITUTO DE LAS MUJERES PARA EL MUNICIPIO DE COLIMA	299,460.13	135,856.24	435,316.37	243,919.64	233,134.43	191,396.73
01 01	INSTITUTO DE LAS MUJERES PARA EL MUNICIPIO DE COLIMA	299,460.13	135,856.24	435,316.37	243,919.64	233,134.43	191,396.73
<i>01 01 01</i>	<i>INSTITUTO DE LAS MUJERES PARA EL MUNICIPIO DE COLIMA</i>	<i>299,460.13</i>	<i>135,856.24</i>	<i>435,316.37</i>	<i>243,919.64</i>	<i>233,134.43</i>	<i>191,396.73</i>
TOTAL:		299,460.13	135,856.24	435,316.37	243,919.64	233,134.43	191,396.73

DIRECTORA
C.P. GABRIELA RODRÍGUEZ MACÍAS

"BAJO PROTESTA DE DECIR VERDAD DECLARAMOS QUE LOS ESTADOS FINANCIEROS Y SUS NOTAS, SON RAZONABLEMENTE CORRECTOS Y SON RESPONSABILIDAD DEL EMISOR"

Fecha: 07/04/2020 03:36:59 p. m.

Apr: Aprobado, AyR: Ampliaciones/Reducciones, PrM: Presupuesto Modificado, Dev: Devengado, Pag: Pagado, SEje: Sub Ejercicio



INSTITUTO DE LAS MUJERES PARA EL MUNICIPIO DE COLIMA

Sistema Integral de Contabilidad Gubernamental ESTADO ANALITICO DEL EJERCICIO DEL PRESUPUESTO DE EGRESOS DEL 1 DE ENERO AL 29 DE FEBRERO DE 2020

Análisis por: Clasificación Funcional

Clave Presupuestaria	Descripción	Apr	Ene-Feb	AyR	Ene-Feb	PrM	Ene-Feb	Dev	Ene-Feb	Pag	Ene-Feb	SEje	Ene-Feb
Fin-Fun													
01	GOBIERNO		0.00		0.00		0.00		0.00		0.00		0.00
01 01	LEGISLACION		0.00		0.00		0.00		0.00		0.00		0.00
01 02	JUSTICIA		0.00		0.00		0.00		0.00		0.00		0.00
01 03	COORDINACION DE LA POLITICA DE GOBIERNO		0.00		0.00		0.00		0.00		0.00		0.00
01 04	RELACIONES EXTERIORES		0.00		0.00		0.00		0.00		0.00		0.00
01 05	ASUNTOS FINANCIEROS Y HACENDARIOS		0.00		0.00		0.00		0.00		0.00		0.00
01 06	SEGURIDAD NACIONAL		0.00		0.00		0.00		0.00		0.00		0.00
01 07	ASUNTOS DE ORDEN PUBLICO Y DE SEGURIDAD INTERIOR		0.00		0.00		0.00		0.00		0.00		0.00
01 08	OTROS SERVICIOS GENERALES		0.00		0.00		0.00		0.00		0.00		0.00
02	DESARROLLO SOCIAL		299,460.13		135,856.24		435,316.37		243,919.64		233,134.43		191,396.73
02 01	PROTECCION AMBIENTAL		0.00		0.00		0.00		0.00		0.00		0.00
02 02	VIVIENDA Y SERVICIOS A LA COMUNIDAD		0.00		0.00		0.00		0.00		0.00		0.00
02 03	SALUD		0.00		0.00		0.00		0.00		0.00		0.00
02 04	RECREACION, CULTURA Y OTRAS MANIFESTACIONES SOCIALES		0.00		0.00		0.00		0.00		0.00		0.00
02 05	EDUCACION		0.00		0.00		0.00		0.00		0.00		0.00
02 06	PROTECCION SOCIAL		299,460.13		135,856.24		435,316.37		243,919.64		233,134.43		191,396.73
02 07	OTROS ASUNTOS SOCIALES		0.00		0.00		0.00		0.00		0.00		0.00
03	DESARROLLO ECONOMICO		0.00		0.00		0.00		0.00		0.00		0.00
03 01	ASUNTOS ECONOMICOS, COMERCIALES Y LABORALES EN GENERAL		0.00		0.00		0.00		0.00		0.00		0.00
03 02	AGROPECUARIA, SILVICULTURA, PESCA Y CAZA		0.00		0.00		0.00		0.00		0.00		0.00
03 03	COMBUSTIBLES Y ENERGIA		0.00		0.00		0.00		0.00		0.00		0.00
03 04	MINERIA, MANUFACTURAS Y CONSTRUCCION		0.00		0.00		0.00		0.00		0.00		0.00
03 05	TRANSPORTE		0.00		0.00		0.00		0.00		0.00		0.00
03 06	COMUNICACIONES		0.00		0.00		0.00		0.00		0.00		0.00
03 07	TURISMO		0.00		0.00		0.00		0.00		0.00		0.00
03 08	CIENCIA, TECNOLOGIA E INNOVACION		0.00		0.00		0.00		0.00		0.00		0.00
03 09	OTRAS INDUSTRIAS Y OTROS ASUNTOS ECONOMICOS		0.00		0.00		0.00		0.00		0.00		0.00
04	OTRAS NO CLASIFICADAS EN FUNCIONES ANTERIORES		0.00		0.00		0.00		0.00		0.00		0.00
04 01	TRANSACCIONES DE LA DEUDA PUBLICA / COSTO FINANCIERO DE LA DEUDA		0.00		0.00		0.00		0.00		0.00		0.00
04 02	TRANSFERENCIAS, PARTICIPACIONES Y APORTACIONES ENTRE DIFERENTES NIVELES Y ORDENES DE GOBIERNO		0.00		0.00		0.00		0.00		0.00		0.00
04 03	SANEAMIENTO DEL SISTEMA FINANCIERO		0.00		0.00		0.00		0.00		0.00		0.00
04 04	ADEUDOS DE EJERCICIOS FISCALES ANTERIORES		0.00		0.00		0.00		0.00		0.00		0.00
TOTAL:			299,460.13		135,856.24		435,316.37		243,919.64		233,134.43		191,396.73

BAJO PROTESTA DE DECIR VERDAD DECLARAMOS QUE LOS ESTADOS FINANCIEROS Y SUS NOTAS, SON RAZONABLEMENTE CORRECTOS Y SON RESPONSABILIDAD DEL EMISOR

Fecha: 07/04/2020 03:37:02 p. m.

Apr: Aprobado, AyR: Ampliaciones/Reducciones, PrM: Presupuesto Modificado, Dev: Devengado, Pag: Pagado, SEje: Sub Ejercicio



INSTITUTO DE LAS MUJERES PARA EL MUNICIPIO DE COLIMA
Sistema Integral de Contabilidad Gubernamental
ESTADO ANALITICO DEL EJERCICIO DEL PRESUPUESTO DE EGRESOS
DEL 1 DE ENERO AL 29 DE FEBRERO DE 2020

Análisis por: Clasificación Funcional

Clave Presupuestaria	Descripción	Apr	Ene-Feb	AyR	Ene-Feb	PrM	Ene-Feb	Dev	Ene-Feb	Pag	Ene-Feb	SEje	Ene-Feb
Fin-Fun													

Nota: Estas firmas corresponden al ESTADO ANALITICO DEL EJERCICIO DEL PRESUPUESTO DE EGRESOS

DIRECTORA

C.P. GABRIELA RODRÍGUEZ MACÍAS

"BAJO PROTESTA DE DECIR VERDAD DECLARAMOS QUE LOS ESTADOS FINANCIEROS Y SUS NOTAS, SON RAZONABLEMENTE CORRECTOS Y SON RESPONSABILIDAD DEL EMISOR"

Fecha: 07/04/2020 03:37:02 p. m.

Apr: Aprobado, AyR: Ampliaciones/Reducciones, PrM: Presupuesto Modificado, Dev: Devengado, Pag: Pagado, SEje: Sub Ejercicio



INSTITUTO DE LAS MUJERES PARA EL MUNICIPIO DE COLIMA
 Sistema Integral de Contabilidad Gubernamental
ESTADO ANALITICO DEL EJERCICIO DEL PRESUPUESTO DE EGRESOS
DEL 1 DE ENERO AL 29 DE FEBRERO DE 2020

Análisis por: Fuente de Financiamiento

Clave Presupuestaria	Descripción	Apr Ene-Feb	AyR Ene-Feb	PrM Ene-Feb	Dev Ene-Feb	Pag Ene-Feb	SEje Ene-Feb
FF-OF-RF							
01	NO ETIQUETADO	299,460.13	135,856.24	435,316.37	243,919.64	233,134.43	191,396.73
01 01	RECURSOS FISCALES	299,460.13	135,856.24	435,316.37	243,919.64	233,134.43	191,396.73
01 01 01	RECURSOS FISCALES	299,460.13	14.53	299,474.66	243,919.64	233,134.43	55,555.02
01 01 02	REMANENTE DE RECURSOS FISCALES 2019	0.00	135,841.71	135,841.71	0.00	0.00	135,841.71
TOTAL:		299,460.13	135,856.24	435,316.37	243,919.64	233,134.43	191,396.73

DIRECTORA

C.P. GABRIELA RODRÍGUEZ MACÍAS

"BAJO PROTESTA DE DECIR VERDAD DECLARAMOS QUE LOS ESTADOS FINANCIEROS Y SUS NOTAS, SON RAZONABLEMENTE CORRECTOS Y SON RESPONSABILIDAD DEL EMISOR"

Fecha: 07/04/2020 03:37:05 p. m.

Apr: Aprobado, AyR: Ampliaciones/Reducciones, PrM: Presupuesto Modificado, Dev: Devengado, Pag: Pagado, SEje: Sub Ejercicio



INSTITUTO DE LAS MUJERES PARA EL MUNICIPIO DE COLIMA
 Sistema Integral de Contabilidad Gubernamental
ESTADO ANALITICO DEL EJERCICIO DEL PRESUPUESTO DE EGRESOS
DEL 1 DE ENERO AL 29 DE FEBRERO DE 2020

Análisis por: Ubicación Geográfica		Apr	Ene-Feb	AyR	Ene-Feb	PrM	Ene-Feb	Dev	Ene-Feb	Pag	Ene-Feb	SEje	Ene-Feb
Clave Presupuestaria	Descripción												
Ent-Mun-Loc-Col													
06	COLIMA	299,460.13	135,856.24	435,316.37	243,919.64	233,134.43	191,396.73						
06 002	COLIMA	299,460.13	135,856.24	435,316.37	243,919.64	233,134.43	191,396.73						
TOTAL:		299,460.13	135,856.24	435,316.37	243,919.64	233,134.43	191,396.73						

DIRECTORA

C.P. GABRIELA RODRÍGUEZ MACÍAS



Confiemos
en Colima

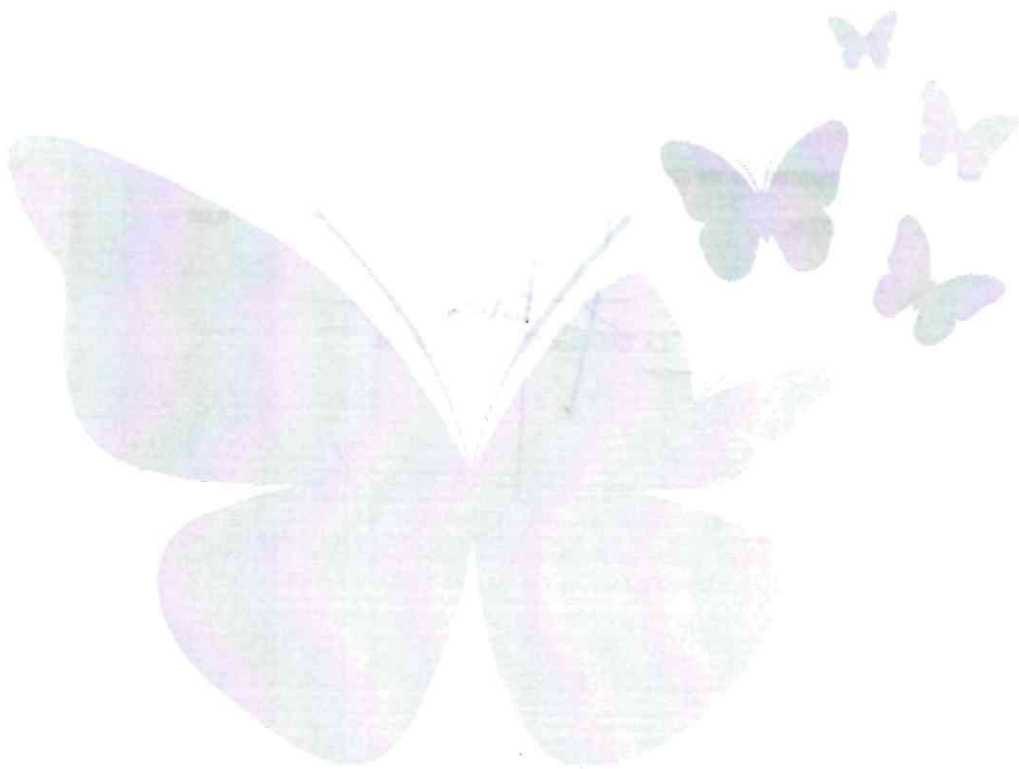

Información de Deuda



INSTITUTO DE LAS MUJERES PARA EL MUNICIPIO DE COLIMA
Sistema Integral de Contabilidad Gubernamental
ENDEUDAMIENTO NETO
DEL 1 DE ENERO AL 29 DE FEBRERO DE 2020

Identificación de Crédito o Instrumento	Contratación/Colocación A	Amortización B	Endeudamiento Neto C = A - B
Créditos Bancarios			
Total Créditos Bancarios	0.00	0.00	0.00
Otros Instrumentos de Deuda			
Total Otros Instrumentos de Deuda	0.00	0.00	0.00
TOTAL	0.00	0.00	0.00

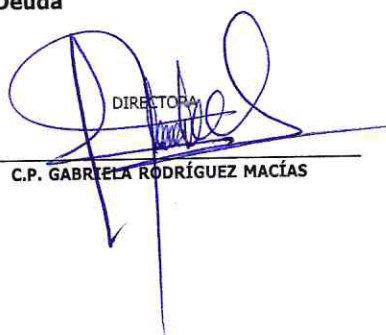
DIRECTORA
C.P. GABRIELA RODRÍGUEZ MACÍAS



INSTITUTO DE LAS MUJERES PARA EL MUNICIPIO DE COLIMA
Sistema Integral de Contabilidad Gubernamental
INTERESES DE LA DEUDA
DEL 1 DE ENERO AL 29 DE FEBRERO DE 2020

Identificación de Crédito o Instrumento	Devengado	Pagado
Créditos Bancarios		
Total de Intereses de Créditos Bancarios	0.00	0.00
Otros Instrumentos de Deuda		
Total de Intereses de Otros Instrumentos de Deuda	0.00	0.00
TOTAL	0.00	0.00

BAJO PROTESTA DE DECIR VERDAD DECLARAMOS QUE LOS ESTADOS FINANCIEROS Y SUS NOTAS, SON RAZONABLEMENTE CORRECTOS Y SON RESPONSABILIDAD DEL EMISOR

Fecha: 07/04/2020 03:37:10 p. m.



Confiemos
en Colima

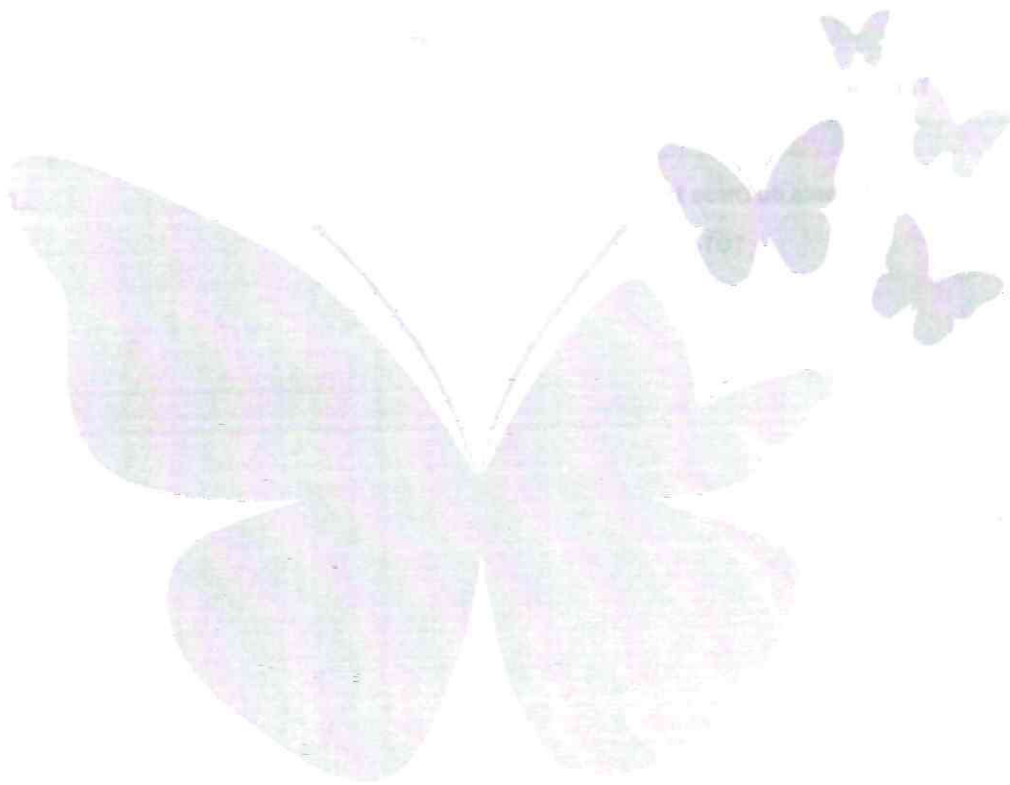

Información Programática



INSTITUTO DE LAS MUJERES PARA EL MUNICIPIO DE COLIMA
Sistema Integral de Contabilidad Gubernamental

GASTO POR CATEGORIA PROGRAMATICA
DEL 1 DE ENERO AL 29 DE FEBRERO DE 2020

Análisis por: Modalidad de Programa

Clave Presupuestaria Descripción	Apr	Ene-Feb	AyR Ene-Feb	PrM Ene-Feb	Dev Ene-Feb	Pag Ene-Feb	SEje Ene-Feb
GGasto-TProg-Mod							
1 GASTO PROGRAMABLE	299,460.13	135,856.24	435,316.37	243,919.64	233,134.43	191,396.73	
1 1 SUBSIDIOS: SECTOR SOCIAL Y PRIVADO O ENTIDADES FEDERATIVAS Y MUNICIPIOS	299,460.13	135,856.24	435,316.37	243,919.64	233,134.43	191,396.73	
1 1 S SUJETOS A REGLAS DE OPERACIÓN		0.00	0.00	0.00	0.00	0.00	0.00
1 1 U OTROS SUBSIDIOS	299,460.13	135,856.24	435,316.37	243,919.64	233,134.43	191,396.73	
1 2 DESEMPEÑO DE LAS FUNCIONES	0.00	0.00	0.00	0.00	0.00	0.00	0.00
1 2 E PRESTACION DE SERVICIOS PUBLICOS	0.00	0.00	0.00	0.00	0.00	0.00	0.00
1 2 B PROVISION DE BIENES PUBLICOS	0.00	0.00	0.00	0.00	0.00	0.00	0.00
1 2 P PLANEACIÓN, SEGUIMIENTO Y EVALUACIÓN DE POLÍTICAS PÚBLICAS	0.00	0.00	0.00	0.00	0.00	0.00	0.00
1 2 F PROMOCIÓN Y FOMENTO	0.00	0.00	0.00	0.00	0.00	0.00	0.00
1 2 G REGULACIÓN Y SUPERVISIÓN	0.00	0.00	0.00	0.00	0.00	0.00	0.00
1 2 A FUNCIONES DE LAS FUERZAS ARMADAS (ÚNICAMENTE GOBIERNO FEDERAL)	0.00	0.00	0.00	0.00	0.00	0.00	0.00
1 2 R ESPECÍFICOS	0.00	0.00	0.00	0.00	0.00	0.00	0.00
1 2 K PROYECTOS DE INVERSIÓN	0.00	0.00	0.00	0.00	0.00	0.00	0.00
1 3 ADMINISTRATIVOS Y DE APOYO	0.00	0.00	0.00	0.00	0.00	0.00	0.00
1 3 M APOYO AL PROCESO PRESUPUESTARIO Y PARA MEJORAR LA EFICIENCIA INSTITUCIONAL	0.00	0.00	0.00	0.00	0.00	0.00	0.00
1 3 O APOYO A LA FUNCIÓN PÚBLICA Y AL MEJORAMIENTO DE LA GESTIÓN	0.00	0.00	0.00	0.00	0.00	0.00	0.00
1 3 W OPERACIONES AJENAS	0.00	0.00	0.00	0.00	0.00	0.00	0.00
1 4 COMPROMISOS	0.00	0.00	0.00	0.00	0.00	0.00	0.00
1 4 L OBLIGACIONES DE CUMPLIMIENTO DE RESOLUCIÓN JURISDICCIONAL	0.00	0.00	0.00	0.00	0.00	0.00	0.00
1 4 N DESASTRES NATURALES	0.00	0.00	0.00	0.00	0.00	0.00	0.00
1 5 OBLIGACIONES	0.00	0.00	0.00	0.00	0.00	0.00	0.00
1 5 J PENSIONES Y JUBILACIONES	0.00	0.00	0.00	0.00	0.00	0.00	0.00
1 5 T APORTACIONES A LA SEGURIDAD SOCIAL	0.00	0.00	0.00	0.00	0.00	0.00	0.00
1 5 Y APORTACIONES A FONDOS DE ESTABILIZACIÓN	0.00	0.00	0.00	0.00	0.00	0.00	0.00
1 5 Z APORTACIONES A FONDOS DE INVERSIÓN Y REESTRUCTURA DE PENSIONES	0.00	0.00	0.00	0.00	0.00	0.00	0.00
1 6 PROGRAMAS DE GASTO FEDERALIZADO (GOBIERNO FEDERAL)	0.00	0.00	0.00	0.00	0.00	0.00	0.00
1 6 I GASTO FEDERALIZADO	0.00	0.00	0.00	0.00	0.00	0.00	0.00
2 GASTO NO PROGRAMABLE	0.00	0.00	0.00	0.00	0.00	0.00	0.00
2 1 GASTO NO PROGRAMABLE	0.00	0.00	0.00	0.00	0.00	0.00	0.00
2 1 C PARTICIPACIONES A ENTIDADES FEDERATIVAS Y MUNICIPIOS	0.00	0.00	0.00	0.00	0.00	0.00	0.00
2 1 D COSTO FINANCIERO, DEUDA O APOYOS A DEUDORES Y AHORRADORES DE LA BANCA	0.00	0.00	0.00	0.00	0.00	0.00	0.00
2 1 H ADEUDOS DE EJERCICIOS FISCALES ANTERIORES	0.00	0.00	0.00	0.00	0.00	0.00	0.00
TOTAL:	299,460.13	135,856.24	435,316.37	243,919.64	233,134.43	191,396.73	

BAJO PROTESTA DE DECIR VERDAD DECLARAMOS QUE LOS ESTADOS FINANCIEROS Y SUS NOTAS, SON RAZONABLEMENTE CORRECTOS Y SON RESPONSABILIDAD DEL EMISOR

Fecha: 07/04/2020 03:37:14 p. m.

Apr: Aprobado, AyR: Ampliaciones/Reducciones, PrM: Presupuesto Modificado, Dev: Devengado, Pag: Pagado, SEje: Sub Ejercicio



INSTITUTO DE LAS MUJERES PARA EL MUNICIPIO DE COLIMA
Sistema Integral de Contabilidad Gubernamental
GASTO POR CATEGORIA PROGRAMATICA
DEL 1 DE ENERO AL 29 DE FEBRERO DE 2020

Análisis por: Modalidad de Programa

Clave Presupuestaria	Descripción	Apr	Ene-Feb	AyR	Ene-Feb	PrM	Ene-Feb	Dev	Ene-Feb	Pag	Ene-Feb	SEje	Ene-Feb
GGasto-TProg-Mod													

Nota: Estas firmas corresponden al GASTO POR CATEGORIA PROGRAMATICA

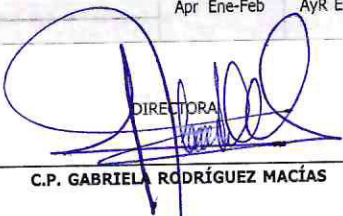
DIRECTORA
C.P. GABRIELA RODRÍGUEZ MACÍAS

"BAJO PROTESTA DE DECIR VERDAD DECLARAMOS QUE LOS ESTADOS FINANCIEROS Y SUS NOTAS, SON RAZONABLEMENTE CORRECTOS Y SON RESPONSABILIDAD DEL EMISOR"

Fecha: 07/04/2020 03:37:14 p. m.

Apr: Aprobado, AyR: Ampliaciones/Reducciones, PrM: Presupuesto Modificado, Dev: Devengado, Pag: Pagado, SEje: Sub Ejercicio



INSTITUTO DE LAS MUJERES PARA EL MUNICIPIO DE COLIMA
Sistema Integral de Contabilidad Gubernamental
ESTADO ANALITICO DEL EJERCICIO DEL PRESUPUESTO DE EGRESOS
DEL 1 DE ENERO AL 29 DE FEBRERO DE 2020

Análisis por: Programa Presupuestario

Clave Presupuestaria	Descripción	Apr Ene-Feb	AyR Ene-Feb	PrM Ene-Feb	Dev Ene-Feb	Pag Ene-Feb	SEje Ene-Feb
001	PROGRAMA DE INTERVENCIÓN MUNICIPAL PARA LA INCORPORACIÓN DE LA PERSPECTIVA DE GÉNERO	299,460.13	135,856.24	435,316.37	243,919.64	233,134.43	191,396.73

TOTAL: 299,460.13 135,856.24 435,316.37 243,919.64 233,134.43 191,396.73

DIRECTORA

C.P. GABRIELA RODRÍGUEZ MACÍAS

BAJO PRÓTESTA DE DECIR VERDAD DECLARAMOS QUE LOS ESTADOS FINANCIEROS Y SUS NOTAS, SON RAZONABLEMENTE CORRECTOS Y SON RESPONSABILIDAD DEL EMISOR

Fecha: 07/04/2020 03:37:17 p. m.

Apr: Aprobado, AyR: Ampliaciones/Reducciones, PrM: Presupuesto Modificado, Dev: Devengado, Pag: Pagado, SEje: Sub Ejercicio

Pág.: 57



Confiemos
en Colima

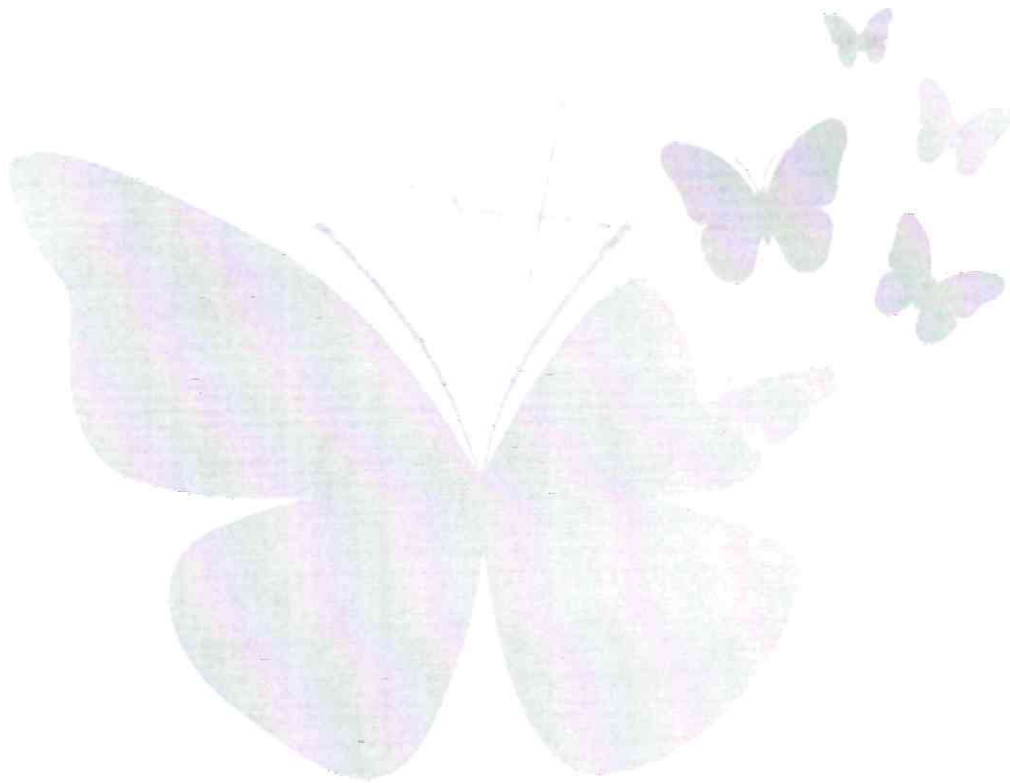

Indicadores de Postura Fiscal



INSTITUTO DE LAS MUJERES PARA EL MUNICIPIO DE COLIMA
 Sistema Integral de Contabilidad Gubernamental
INDICADORES DE POSTURA FISCAL
DEL 1 DE ENERO AL 29 DE FEBRERO DE 2020

Concepto	Estimado	Devengado	Pagado ³
I. Ingresos Presupuestarios(I=1+2)			
1. Ingresos del Gobierno de la Entidad Federativa ¹			
2. Ingresos del Sector Paraestatal ²	300,000.00	300,064.81	300,064.81
II. Egresos Presupuestarios(II=3+4)			
3. Egresos del Gobierno de la Entidad Federativa ²			
4. Egresos del Sector Paraestatal ²	299,460.13	243,919.64	233,134.43
III. Balance Presupuestario(Superávit o Déficit)(III = I - II)	539.87	56,145.17	66,930.38

Concepto	Estimado	Devengado	Pagado ³
III. Balance Presupuestario(Superávit o Déficit)	539.87	56,145.17	66,930.38
IV. Intereses, Comisiones y Gastos de la Deuda	0.00	0.00	0.00
V. Balance Primario(Superávit o Déficit)(V = III - IV)	539.87	56,145.17	66,930.38

Concepto	Estimado	Devengado	Pagado ³
A. Financiamiento	0.00	0.00	0.00
B. Amortización de la Deuda	0.00	0.00	0.00
C. Endeudamiento o desendeudamiento(C = A - B)	0.00	0.00	0.00

1. Los Ingresos que se presentan son los ingresos presupuestarios totales sin incluir los ingresos por financiamientos. Los Ingresos del Gobierno de la Entidad Federativa corresponden a los del Poder Ejecutivo, Legislativo Judicial y Autónomos.
 2. Los egresos que se presentan son los egresos presupuestarios totales sin incluir los egresos por amortización. Los egresos del Gobierno de la Entidad Federativa corresponden a los del Poder Ejecutivo, Legislativo, Judicial y Órganos Autónomos.
 3. Para Ingresos se reportan los ingresos recaudados; para egresos se reportan los egresos pagados.

BAJO PRÓTESTA DE DECIR VERDAD DECLARAMOS QUE LOS ESTADOS FINANCIEROS Y SUS NOTAS, SON RAZONABLEMENTE CORRECTOS Y SON RESPONSABILIDAD DEL EMISOR

Fecha: 07/04/2020 03:37:19 p. m.



} **Confiemos**
en Colima

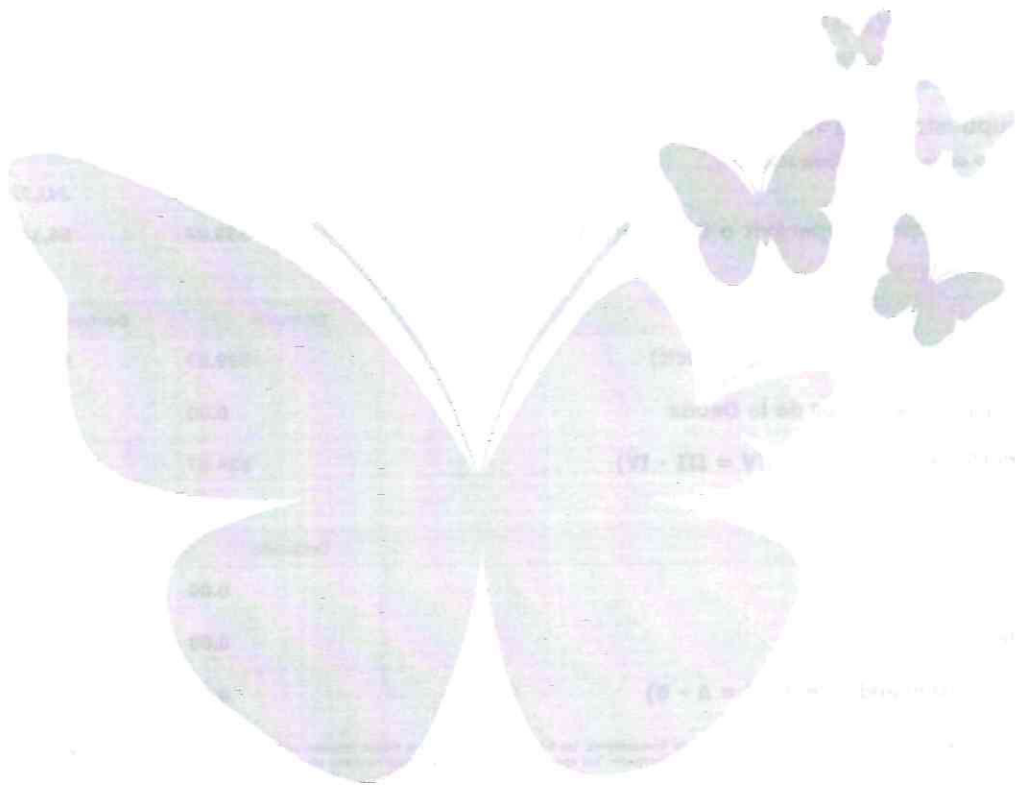

Anexos



INSTITUTO DE LAS MUJERES PARA EL MUNICIPIO DE COLIMA
Sistema Integral de Contabilidad Gubernamental

BALANZA DE COMPROBACION
DEL 1 DE ENERO AL 29 DE FEBRERO DE 2020

Descripción	Saldo Anterior		Movimientos		Saldo Actual	
	Debe	Haber	Debe	Haber	Debe	Haber
ACTIVO						
ACTIVO CIRCULANTE	219,786.86	0.00	641,500.75	633,765.72	227,521.89	0.00
EFFECTIVO Y EQUIVALENTES	203,428.22	0.00	305,229.51	298,215.23	210,442.50	0.00
BANCOS/TESORERIA	202,428.22	0.00	305,229.51	297,215.23	210,442.50	0.00
DEPOSITOS DE FONDOS DE TERCEROS EN GARANTIA Y/O ADMINISTRACION	1,000.00	0.00	0.00	1,000.00	0.00	0.00
DERECHOS A RECIBIR EFECTIVO O EQUIVALENTES	16,358.64	0.00	328,271.24	327,550.49	17,079.39	0.00
CUENTAS POR COBRAR A CORTO PLAZO	9,378.60	0.00	301,000.00	300,000.00	10,378.60	0.00
DEUDORES DIVERSOS POR COBRAR A CORTO PLAZO	5,164.70	0.00	4,500.00	5,164.70	4,500.00	0.00
DEUDORES POR ANTICIPOS DE LA TESORERIA A CORTO PLAZO	1,815.34	0.00	22,771.24	22,385.79	2,200.79	0.00
DERECHOS A RECIBIR BIENES O SERVICIOS	0.00	0.00	8,000.00	8,000.00	0.00	0.00
ANTICIPO A PROVEEDORES POR ADQUISICIÓN DE BIENES Y PRESTACIÓN DE SERVICIOS A CORTO PLAZO	0.00	0.00	8,000.00	8,000.00	0.00	0.00
ACTIVO NO CIRCULANTE	139,199.76	0.00	0.00	0.00	139,199.76	0.00
BIENES MUEBLES	231,564.38	0.00	0.00	0.00	231,564.38	0.00
MOBILIARIO Y EQUIPO DE ADMINISTRACIÓN	74,040.31	0.00	0.00	0.00	74,040.31	0.00
MOBILIARIO Y EQUIPO EDUCACIONAL Y RECREATIVO	1,914.98	0.00	0.00	0.00	1,914.98	0.00
VEHICULOS Y EQUIPO DE TRANSPORTE	150,000.00	0.00	0.00	0.00	150,000.00	0.00
MAQUINARIA, OTROS EQUIPOS Y HERRAMIENTAS	5,609.09	0.00	0.00	0.00	5,609.09	0.00
DEPRECIACION, DETERIORO Y AMORTIZACION ACUMULADA DE BIENES	0.00	92,364.62	0.00	0.00	0.00	92,364.62
DEPRECIACIÓN ACUMULADA DE BIENES MUEBLES	0.00	92,364.62	0.00	0.00	0.00	92,364.62
PASIVO						
PASIVO CIRCULANTE	0.00	70,708.59	284,314.97	235,904.83	0.00	22,298.45
CUENTAS POR PAGAR A CORTO PLAZO	0.00	70,678.59	284,284.97	235,904.83	0.00	22,298.45
SERVICIOS PERSONALES POR PAGAR A CORTO PLAZO	0.00	0.00	136,597.02	136,597.02	0.00	0.00
PROVEEDORES POR PAGAR A CORTO PLAZO	0.00	522.00	33,923.90	33,923.90	0.00	522.00
RETENCIONES Y CONTRIBUCIONES POR PAGAR A CORTO PLAZO	0.00	70,109.80	113,717.26	65,383.91	0.00	21,776.45
OTRAS CUENTAS POR PAGAR A CORTO PLAZO	0.00	46.79	46.79	0.00	0.00	0.00
PASIVOS DIFERIDOS A CORTO PLAZO	0.00	30.00	30.00	0.00	0.00	0.00
INGRESOS COBRADOS POR ADELANTADO A CORTO PLAZO	0.00	30.00	30.00	0.00	0.00	0.00
HACIENDA PUBLICA/ PATRIMONIO						
HACIENDA PUBLICA/ PATRIMONIO GENERADO	0.00	288,278.03	0.00	0.00	0.00	288,278.03



INSTITUTO DE LAS MUJERES PARA EL MUNICIPIO DE COLIMA
Sistema Integral de Contabilidad Gubernamental

BALANZA DE COMPROBACION
DEL 1 DE ENERO AL 29 DE FEBRERO DE 2020

Descripción	Saldo Anterior		Movimientos		Saldo Actual	
	Debe	Haber	Debe	Haber	Debe	Haber
RESULTADOS DE EJERCICIOS ANTERIORES	0.00	288,278.03	0.00	0.00	0.00	288,278.03
RESULTADO DE EJERCICIOS 2016 Y POSTERIORES	0.00	288,278.03	0.00	0.00	0.00	288,278.03
INGRESOS Y OTROS BENEFICIOS						
INGRESOS DE GESTIÓN	0.00	0.00	0.00	64.81	0.00	64.81
PRODUCTOS DE TIPO CORRIENTE	0.00	0.00	0.00	64.81	0.00	64.81
PRODUCTOS DERIVADOS DEL USO Y APROVECHAMIENTO DE BIENES NO SUJETOS A RÉGIMEN DE DOMINIO PÚBLICO	0.00	0.00	0.00	64.81	0.00	64.81
PARTICIPACIONES, APORTACIONES, TRANSFERENCIAS, ASIGNACIONES, SUBSIDIOS Y OTRAS AYUDAS	0.00	0.00	0.00	300,000.00	0.00	300,000.00
TRANSFERENCIAS, ASIGNACIONES, SUBSIDIOS Y OTRAS AYUDAS	0.00	0.00	0.00	300,000.00	0.00	300,000.00
TRANSFERENCIAS INTERNAS Y ASIGNACIONES DEL SECTOR PÚBLICO	0.00	0.00	0.00	300,000.00	0.00	300,000.00
GASTOS Y OTRAS PÉRDIDAS						
GASTOS DE FUNCIONAMIENTO	0.00	0.00	238,616.14	0.00	238,616.14	0.00
SERVICIOS PERSONALES	0.00	0.00	175,487.16	0.00	175,487.16	0.00
REMUNERACIONES AL PERSONAL DE CARÁCTER PERMANENTE	0.00	0.00	68,678.40	0.00	68,678.40	0.00
REMUNERACIONES ADICIONALES Y ESPECIALES	0.00	0.00	62,941.88	0.00	62,941.88	0.00
SEGURIDAD SOCIAL	0.00	0.00	15,793.40	0.00	15,793.40	0.00
OTRAS PRESTACIONES SOCIALES Y ECONÓMICAS	0.00	0.00	28,073.48	0.00	28,073.48	0.00
MATERIALES Y SUMINISTROS	0.00	0.00	16,868.98	0.00	16,868.98	0.00
MATERIALES DE ADMINISTRACIÓN, EMISIÓN DE DOCUMENTOS Y ARTÍCULOS OFICIALES	0.00	0.00	3,761.61	0.00	3,761.61	0.00
ALIMENTOS Y UTENSILIOS	0.00	0.00	5,598.92	0.00	5,598.92	0.00
PRODUCTOS QUÍMICOS, FARMACÉUTICOS Y DE LABORATORIO	0.00	0.00	230.32	0.00	230.32	0.00
COMBUSTIBLES, LUBRICANTES Y ADITIVOS	0.00	0.00	6,600.21	0.00	6,600.21	0.00
VESTUARIO, BLANCOS, PRENDAS DE PROTECCIÓN Y ARTÍCULOS DEPORTIVOS	0.00	0.00	428.00	0.00	428.00	0.00
HERRAMIENTAS, REFACCIONES Y ACCESORIOS MENORES	0.00	0.00	249.92	0.00	249.92	0.00
SERVICIOS GENERALES	0.00	0.00	46,260.00	0.00	46,260.00	0.00
SERVICIOS BÁSICOS	0.00	0.00	329.28	0.00	329.28	0.00
SERVICIOS DE ARRENDAMIENTO	0.00	0.00	1,508.00	0.00	1,508.00	0.00
SERVICIOS PROFESIONALES, CIENTÍFICOS Y TÉCNICOS Y OTROS SERVICIOS	0.00	0.00	32,023.20	0.00	32,023.20	0.00



INSTITUTO DE LAS MUJERES PARA EL MUNICIPIO DE COLIMA
Sistema Integral de Contabilidad Gubernamental
BALANZA DE COMPROBACION
DEL 1 DE ENERO AL 29 DE FEBRERO DE 2020

Descripción	Saldo Anterior		Movimientos		Saldo Actual	
	Debe	Haber	Debe	Haber	Debe	Haber
SERVICIOS FINANCIEROS, BANCARIOS Y COMERCIALES	0.00	0.00	895.52	0.00	895.52	0.00
SERVICIOS DE INSTALACION, REPARACION, MANTENIMIENTO Y CONSERVACION	0.00	0.00	4,646.00	0.00	4,646.00	0.00
SERVICIOS DE TRASLADO Y VIATICOS	0.00	0.00	389.00	0.00	389.00	0.00
SERVICIOS OFICIALES	0.00	0.00	4,466.00	0.00	4,466.00	0.00
OTROS SERVICIOS GENERALES	0.00	0.00	2,003.00	0.00	2,003.00	0.00
TRANSFERENCIAS, ASIGNACIONES, SUBSIDIOS Y OTRAS AYUDAS	0.00	0.00	5,303.50	0.00	5,303.50	0.00
AYUDAS SOCIALES	0.00	0.00	5,303.50	0.00	5,303.50	0.00
AYUDAS SOCIALES A PERSONAS	0.00	0.00	5,303.50	0.00	5,303.50	0.00
CUENTAS DE CIERRE CONTABLE						
CUENTAS DE ORDEN CONTABLES						
CUENTAS DE ORDEN PRESUPUESTARIAS						
LEY DE INGRESOS	0.00	0.00	2,400,129.62	2,400,129.62	0.00	0.00
LEY DE INGRESOS ESTIMADA	0.00	0.00	1,800,000.00	0.00	1,800,000.00	0.00
TRANSFERENCIAS, ASIGNACIONES, SUBSIDIOS Y OTRAS AYUDAS (ESTIMADO)	0.00	0.00	1,800,000.00	0.00	1,800,000.00	0.00
LEY DE INGRESOS POR EJECUTAR	0.00	0.00	300,064.81	1,800,000.00	0.00	1,499,935.19
PRODUCTOS (POR EJECUTAR)	0.00	0.00	64.81	0.00	64.81	0.00
TRANSFERENCIAS, ASIGNACIONES, SUBSIDIOS Y OTRAS AYUDAS (POR EJECUTAR)	0.00	0.00	300,000.00	1,800,000.00	0.00	1,500,000.00
LEY DE INGRESOS DEVENGADA	0.00	0.00	300,064.81	300,064.81	0.00	0.00
PRODUCTOS (DEVENGADO)	0.00	0.00	64.81	64.81	0.00	0.00
TRANSFERENCIAS, ASIGNACIONES, SUBSIDIOS Y OTRAS AYUDAS (DEVENGADO)	0.00	0.00	300,000.00	300,000.00	0.00	0.00
LEY DE INGRESOS RECAUDADA	0.00	0.00	0.00	300,064.81	0.00	300,064.81
PRODUCTOS (RECAUDADO)	0.00	0.00	0.00	64.81	0.00	64.81
TRANSFERENCIAS, ASIGNACIONES, SUBSIDIOS Y OTRAS AYUDAS (RECAUDADO)	0.00	0.00	0.00	300,000.00	0.00	300,000.00
PRESUPUESTO DE EGRESOS	0.00	0.00	2,974,418.15	2,974,418.15	0.00	0.00
PRESUPUESTO DE EGRESOS APROBADO	0.00	0.00	0.00	1,800,000.00	0.00	1,800,000.00
SERVICIOS PERSONALES (APROBADO)	0.00	0.00	0.00	1,292,719.58	0.00	1,292,719.58
MATERIALES Y SUMINISTROS (APROBADO)	0.00	0.00	0.00	138,492.88	0.00	138,492.88
SERVICIOS GENERALES (APROBADO)	0.00	0.00	0.00	347,997.54	0.00	347,997.54
TRANSFERENCIAS, ASIGNACIONES, SUBSIDIOS Y OTRAS AYUDAS (APROBADO)	0.00	0.00	0.00	20,790.00	0.00	20,790.00



INSTITUTO DE LAS MUJERES PARA EL MUNICIPIO DE COLIMA
Sistema Integral de Contabilidad Gubernamental

BALANZA DE COMPROBACION
DEL 1 DE ENERO AL 29 DE FEBRERO DE 2020

Descripción	Saldo Anterior		Movimientos		Saldo Actual	
	Debe	Haber	Debe	Haber	Debe	Haber
PRESUPUESTO DE EGRESOS POR EJERCER	0.00	0.00	1,978,075.86	286,153.79	1,691,922.07	0.00
SERVICIOS PERSONALES (POR EJERCER)	0.00	0.00	1,311,871.95	194,639.53	1,117,232.42	0.00
MATERIALES Y SUMINISTROS (POR EJERCER)	0.00	0.00	212,616.81	24,350.85	188,265.96	0.00
SERVICIOS GENERALES (POR EJERCER)	0.00	0.00	430,958.60	61,859.91	369,098.69	0.00
TRANSFERENCIAS, ASIGNACIONES, SUBSIDIOS Y OTRAS AYUDAS (POR EJERCER)	0.00	0.00	22,628.50	5,303.50	17,325.00	0.00
MODIFICACIONES AL PRESUPUESTO DE EGRESOS APROBADO	0.00	0.00	42,234.15	178,075.86	0.00	135,841.71
SERVICIOS PERSONALES (MODIFICADO)	0.00	0.00	19,152.37	19,152.37	0.00	0.00
MATERIALES Y SUMINISTROS (MODIFICADO)	0.00	0.00	7,481.87	74,123.93	0.00	66,642.06
SERVICIOS GENERALES (MODIFICADO)	0.00	0.00	15,599.91	82,961.06	0.00	67,361.15
TRANSFERENCIAS, ASIGNACIONES, SUBSIDIOS Y OTRAS AYUDAS (MODIFICADO)	0.00	0.00	0.00	1,838.50	0.00	1,838.50
PRESUPUESTO DE EGRESOS COMPROMETIDO	0.00	0.00	243,919.64	243,919.64	0.00	0.00
SERVICIOS PERSONALES (COMPROMETIDO)	0.00	0.00	175,487.16	175,487.16	0.00	0.00
MATERIALES Y SUMINISTROS (COMPROMETIDO)	0.00	0.00	16,868.98	16,868.98	0.00	0.00
SERVICIOS GENERALES (COMPROMETIDO)	0.00	0.00	46,260.00	46,260.00	0.00	0.00
TRANSFERENCIAS, ASIGNACIONES, SUBSIDIOS Y OTRAS AYUDAS (COMPROMETIDO)	0.00	0.00	5,303.50	5,303.50	0.00	0.00
PRESUPUESTO DE EGRESOS DEVENGADO	0.00	0.00	243,919.64	233,134.43	10,785.21	0.00
SERVICIOS PERSONALES (DEVENGADO)	0.00	0.00	175,487.16	165,716.95	9,770.21	0.00
MATERIALES Y SUMINISTROS (DEVENGADO)	0.00	0.00	16,868.98	16,868.98	0.00	0.00
SERVICIOS GENERALES (DEVENGADO)	0.00	0.00	46,260.00	45,245.00	1,015.00	0.00
TRANSFERENCIAS, ASIGNACIONES, SUBSIDIOS Y OTRAS AYUDAS (DEVENGADO)	0.00	0.00	5,303.50	5,303.50	0.00	0.00
PRESUPUESTO DE EGRESOS EJERCIDO	0.00	0.00	233,134.43	233,134.43	0.00	0.00
SERVICIOS PERSONALES (EJERCIDO)	0.00	0.00	165,716.95	165,716.95	0.00	0.00
MATERIALES Y SUMINISTROS (EJERCIDO)	0.00	0.00	16,868.98	16,868.98	0.00	0.00
SERVICIOS GENERALES (EJERCIDO)	0.00	0.00	45,245.00	45,245.00	0.00	0.00
TRANSFERENCIAS, ASIGNACIONES, SUBSIDIOS Y OTRAS AYUDAS (EJERCIDO)	0.00	0.00	5,303.50	5,303.50	0.00	0.00
PRESUPUESTO DE EGRESOS PAGADO	0.00	0.00	233,134.43	0.00	233,134.43	0.00
SERVICIOS PERSONALES (PAGADO)	0.00	0.00	165,716.95	0.00	165,716.95	0.00
MATERIALES Y SUMINISTROS (PAGADO)	0.00	0.00	16,868.98	0.00	16,868.98	0.00
SERVICIOS GENERALES (PAGADO)	0.00	0.00	45,245.00	0.00	45,245.00	0.00
TRANSFERENCIAS, ASIGNACIONES, SUBSIDIOS Y OTRAS AYUDAS (PAGADO)	0.00	0.00	5,303.50	0.00	5,303.50	0.00

CUENTAS DE CIERRE PRESUPUESTARIO

