



Confiemos  
en Colima



No. De Oficio IMMC153/2019.

Asunto: Envío Cuenta Pública.

**LAF. CARLOS ARMANDO ZAMORA GONZALEZ**

Tesorero Municipal.

Presente.

Por medio del presente, envío la cuenta pública del mes de Septiembre del 2019, del Instituto de las Mujeres para el Municipio de Colima.

Sin más por el momento, aprovecho la ocasión Para enviarle un cordial saludo.

Atentamente  
Colima, col 23 de Octubre de 2019.

C.P. GABRIELA RODRÍGUEZ MACÍAS  
Directora General del Instituto de  
Las Mujeres para el Municipio de Colima



c.c.p. ARCHIVO  
GRM\*mepc

Santa Martha esq. con República de Paraguay  
Col. Gustavo Vázquez Montes Colima, Col. Tel. 161-0356  
[www.colima.gob.mx](http://www.colima.gob.mx)

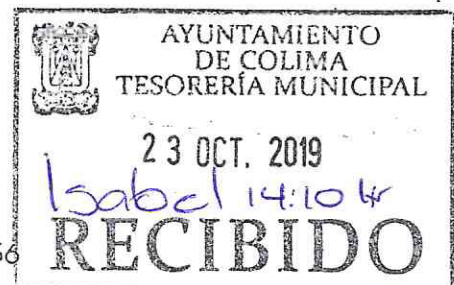

"2019, 30 años de la Convención sobre los Derechos del Niño"

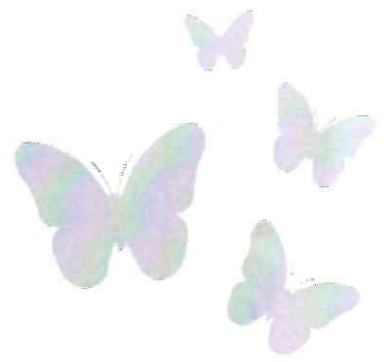

# Cuenta Pública

**Septiembre 2019**

---



Instituto de las  
**Mujeres**

para el Municipio de Colima

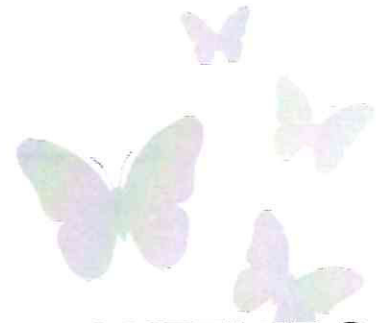

## **CONTENIDO**

### **Información Contable ●**

- Estado de Actividades
- Estado de Situación Financiera
- Estado de Variación de la Hacienda Pública
- Estado de Cambios en la Situación Financiera
- Estado de Flujos de Efectivo
- Informe Sobre Pasivos Contingentes
- Notas a los Estados Financieros
- Conciliación entre los Ingresos Presupuestarios y los Ingresos Contables
- Conciliación entre los Egresos Presupuestarios y los Gastos Contables
- Estado Analítico del Activo
- Estado Analítico de la Deuda y Otros Pasivos
- Cuenta Económica

### **Información Presupuestaria ●**

#### **Estado Analítico de Ingresos**

- Rubro de Ingreso
- Fuente de Financiamiento

#### **Estado Analítico del Presupuesto de Egresos**

- Clasificación por Objeto del Gasto
- Clasificación por Tipo de Gasto
- Clasificación Administrativa
- Clasificación Funcional
- Clasificación por Fuente de Financiamiento
- Ubicación Geográfica

### **Información de Deuda ●**

- Endeudamiento Neto
- Intereses de la Deuda

### **Información Programática ●**

- Gasto por Categoría Programática
- Programas y Proyectos

### **Indicadores de Postura Fiscal ●**

### **Anexos ●**

- Balanza de Comprobación



} **Confiemos**  
en Colima



## Información Contable



**INSTITUTO DE LAS MUJERES PARA EL MUNICIPIO DE COLIMA**  
 Sistema Integral de Contabilidad Gubernamental  
**ESTADO DE ACTIVIDADES**  
**DEL 1 DE ENERO AL 30 DE SEPTIEMBRE DE 2019**

	2019	2018
<b>INGRESOS Y OTROS BENEFICIOS</b>		
<b>INGRESOS DE GESTIÓN</b>		
IMPUESTOS	0.00	0.00
CUOTAS Y APORTACIONES DE SEGURIDAD SOCIAL	0.00	0.00
CONTRIBUCIONES DE MEJORAS	0.00	0.00
DERECHOS	0.00	0.00
PRODUCTOS DE TIPO CORRIENTE	282.36	138.79
APROVECHAMIENTOS DE TIPO CORRIENTE	0.00	0.00
INGRESOS POR VENTA DE BIENES Y SERVICIOS	0.00	0.00
INGRESOS NO COMPRENDIDOS EN LAS FRACCIONES DE LA LEY DE INGRESOS CAUSADOS EN EJERCICIOS FISCALES ANTERIORES	0.00	0.00
PENDIENTES DE LIQUIDACIÓN O PAGO	0.00	0.00
<b>TOTAL INGRESOS DE GESTIÓN</b>	<b>282.36</b>	<b>138.79</b>
<b>PARTICIPACIONES, APORTACIONES, TRANSFERENCIAS, ASIGNACIONES, SUBSIDIOS Y OTRAS AYUDAS</b>		
PARTICIPACIONES Y APORTACIONES	0.00	0.00
TRANSFERENCIAS, ASIGNACIONES, SUBSIDIOS Y OTRAS AYUDAS	1,492,260.06	1,241,812.44
<b>TOTAL PARTICIPACIONES, APORTACIONES, TRANSFERENCIAS, ASIGNACIONES, SUBSIDIOS Y OTRAS AYUDAS</b>	<b>1,492,260.06</b>	<b>1,241,812.44</b>
<b>AYUDAS</b>		
<b>OTROS INGRESOS Y BENEFICIOS</b>		
INGRESOS FINANCIEROS	0.00	0.00
INCREMENTO POR VARIACIÓN DE INVENTARIOS	0.00	0.00
DISMINUCION DEL EXCESO DE ESTIMACIONES POR PERDIDA O DETERIORO U OBSOLESCENCIA	0.00	0.00
DISMINUCION DEL EXCESO DE PROVISIONES	0.00	0.00
OTROS INGRESOS Y BENEFICIOS VARIOS	0.00	0.00
<b>TOTAL OTROS INGRESOS Y BENEFICIOS</b>	<b>0.00</b>	<b>0.00</b>
<b>TOTAL INGRESOS Y OTROS BENEFICIOS</b>	<b>1,492,542.42</b>	<b>1,241,951.23</b>
<b>GASTOS Y OTRAS PÉRDIDAS</b>		
<b>GASTOS DE FUNCIONAMIENTO</b>		
SERVICIOS PERSONALES	788,847.43	778,841.62
MATERIALES Y SUMINISTROS	82,663.40	75,551.01
SERVICIOS GENERALES	307,191.74	273,008.83
<b>TOTAL GASTOS DE FUNCIONAMIENTO</b>	<b>1,178,702.57</b>	<b>1,127,401.46</b>

"BAJO PROTESTA DE DECIR VERDAD DECLARAMOS QUE LOS ESTADOS FINANCIEROS Y SUS NOTAS, SON RAZONABLEMENTE CORRECTOS Y SON RAZONABLEMENTE DEL EMISOR"



# INSTITUTO DE LAS MUJERES PARA EL MUNICIPIO DE COLIMA

Sistema Integral de Contabilidad Gubernamental

ESTADO DE ACTIVIDADES

DEL 1 DE ENERO AL 30 DE SEPTIEMBRE DE 2019

	2019	2018
<b>TRANSFERENCIAS, ASIGNACIONES, SUBSIDIOS Y OTRAS AYUDAS</b>		
TRANSFERENCIAS INTERINAS Y ASIGNACIONES AL SECTOR PÚBLICO	0.00	0.00
TRANSFERENCIAS AL RESTO DEL SECTOR PÚBLICO	0.00	0.00
SUBSIDIOS Y SUBVENCIONES	0.00	0.00
AYUDAS SOCIALES	14,300.00	15,700.00
PENSIONES Y JUBILACIONES	0.00	0.00
TRANSFERENCIAS A FIDEICOMISOS, MANDATOS Y CONTRATOS ANALOGOS.	0.00	0.00
TRANSFERENCIAS A LA SEGURIDAD SOCIAL	0.00	0.00
DONATIVOS	0.00	0.00
TRANSFERENCIAS AL EXTERIOR	0.00	0.00
<b>TOTAL TRANSFERENCIAS, ASIGNACIONES, SUBSIDIOS Y OTRAS AYUDAS</b>	<b>14,300.00</b>	<b>15,700.00</b>
<b>PARTICIPACIONES Y APORTACIONES</b>		
PARTICIPACIONES	0.00	0.00
APORTACIONES	0.00	0.00
CONVENIOS	0.00	0.00
<b>TOTAL PARTICIPACIONES Y APORTACIONES</b>	<b>0.00</b>	<b>0.00</b>
<b>INTERESES, COMISIONES Y OTROS GASTOS DE LA DEUDA PÚBLICA</b>		
INTERESES DE LA DEUDA PÚBLICA	0.00	0.00
COMISIONES DE LA DEUDA PÚBLICA	0.00	0.00
GASTOS DE LA DEUDA PÚBLICA	0.00	0.00
COSTO POR CEBERTURAS	0.00	0.00
APOYOS FINANCIEROS	0.00	0.00
<b>TOTAL INTERESES, COMISIONES Y OTROS GASTOS DE LA DEUDA PÚBLICA</b>	<b>0.00</b>	<b>0.00</b>
<b>OTROS GASTOS Y PÉRDIDAS EXTRAORDINARIAS</b>		
ESTIMACIONES, DEPRECIACIONES, DETERIOROS, OBSOLESCENCIA Y AMORTIZACIONES	0.00	0.00
PROVISIONES	0.00	0.00
DISMINUCION DE INVENTARIOS	0.00	0.00
AUMENTO POR INSUFICIENCIA DE ESTIMACIONES POR PÉRDIDA O DETERIORO U OBSOLESCENCIA	0.00	0.00
AUMENTO POR INSUFICIENCIA DE PROVISIONES	0.00	0.00
OTROS GASTOS	0.00	0.00
<b>TOTAL OTROS GASTOS Y PÉRDIDAS EXTRAORDINARIAS</b>	<b>0.00</b>	<b>0.00</b>
<b>INVERSION PÚBLICA</b>		
INVERSION PÚBLICA NO CAPITALIZABLE	0.00	0.00

\*BAJO PROTESTA DE DECIR VERDAD DECLARAMOS QUE LOS ESTADOS FINANCIEROS Y SUS NOTAS, SON RAZONABLEMENTE CORRECTOS Y SON RESPONSABILIDAD DEL EMISOR\*

Fecha: 22/10/2019 17:50:29



INSTITUTO DE LAS MUJERES PARA EL MUNICIPIO DE COLIMA  
Sistema Integral de Contabilidad Gubernamental  
ESTADO DE ACTIVIDADES  
DEL 1 DE ENERO AL 30 DE SEPTIEMBRE DE 2019

	2019	2018
TOTAL INVERSION PUBLICA	0.00	0.00
TOTAL GASTOS Y OTRAS PÉRDIDAS	1,193,002.57	1,143,101.46
RESULTADO DEL EJERCICIO (AHORRO/DESAHORRO)	299,539.85	98,849.77

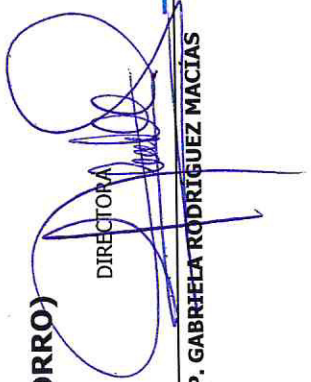
  
DIRECTORA  
C.P. GABRIELA RODRIGUEZ MACIAS

  
Instituto de las Mujeres  
del Municipio de Colima



**INSTITUTO DE LAS MUJERES PARA EL MUNICIPIO DE COLIMA**  
 Sistema Integral de Contabilidad Gubernamental  
**ESTADO DE SITUACION FINANCIERA**  
**AL 30 DE SEPTIEMBRE DE 2019**

	2019	2018	2019	2018
<b>ACTIVO</b>				
<b>ACTIVO CIRCULANTE</b>				
EFFECTIVO Y EQUIVALENTES	317,192.67	11,062.13	18,774.93	21,290.65
DERECHOS A RECIBIR EFFECTIVO O EQUIVALENTES	84,532.78	206,788.25	0.00	0.00
DERECHOS A RECIBIR BIENES O SERVICIOS	355.86	0.00	0.00	0.00
INVENTARIOS	0.00	0.00	0.00	0.00
ALMACENES	0.00	0.00	0.00	0.00
ESTIMACIÓN POR PÉRDIDA O DETERIORO DE ACTIVOS CIRCULANTES	0.00	0.00	0.00	0.00
OTROS ACTIVOS CIRCULANTES	0.00	0.00	0.00	0.00
<b>TOTAL ACTIVO CIRCULANTE</b>	<b>402,081.31</b>	<b>217,850.38</b>	<b>18,774.93</b>	<b>21,290.65</b>
<b>ACTIVO NO CIRCULANTE</b>				
INVERSIONES FINANCIERAS A LARGO PLAZO	0.00	0.00	0.00	0.00
DERECHOS A RECIBIR EFFECTIVO O EQUIVALENTES A LARGO PLAZO	0.00	0.00	0.00	0.00
BIENES INMUEBLES, INFRAESTRUCTURA Y CONSTRUCCIONES EN PROCESO	0.00	0.00	0.00	0.00
BIENES MUEBLES	185,364.20	169,977.51	0.00	0.00
ACTIVOS INTANGIBLES	0.00	0.00	0.00	0.00
DEPRECIACION, DETERIORO Y AMORTIZACION ACUMULADA DE BIENES	-45,112.77	-39,017.28	0.00	0.00
<b>TOTAL PASIVO CIRCULANTE</b>			<b>18,774.93</b>	<b>21,290.65</b>
<b>PASIVO NO CIRCULANTE</b>				
CUENTAS POR PAGAR A LARGO PLAZO	0.00	0.00	0.00	0.00
DOCUMENTOS POR PAGAR A LARGO PLAZO	0.00	0.00	0.00	0.00
DEUDA PÚBLICA A LARGO PLAZO	0.00	0.00	0.00	0.00
PASIVOS DIFERIDOS A LARGO PLAZO	0.00	0.00	0.00	0.00
FONDOS Y BIENES DE TERCEROS EN GARANTÍA Y/O ADMINISTRACIÓN A CORTO PLAZO	0.00	0.00	0.00	0.00
PROVISIONES A CORTO PLAZO	0.00	0.00	0.00	0.00
OTROS PASIVOS A CORTO PLAZO	0.00	0.00	0.00	0.00

"BAJO PROTESTA DE DECIR VERDAD DECLARAMOS QUE LOS ESTADOS FINANCIEROS Y SUS NOTAS, SON RAZONABLEMENTE CORRECTOS Y SON RESPONSABILIDAD DEL EMISOR"





**INSTITUTO DE LAS MUJERES PARA EL MUNICIPIO DE COLIMA**  
 Sistema Integral de Contabilidad Gubernamental  
**ESTADO DE SITUACION FINANCIERA**  
**AL 30 DE SEPTIEMBRE DE 2019**

	2019	2018	2019	2018
ACTIVOS DIFERIDOS				
ESTIMACIÓN POR PÉRDIDA O				
DETERIORO DE ACTIVOS NO				
CIRCULANTES	0.00	0.00	0.00	0.00
OTROS ACTIVOS NO	0.00	0.00	0.00	0.00
CIRCULANTES				
<b>TOTAL ACTIVO NO</b>	<b>0.00</b>	<b>0.00</b>	<b>0.00</b>	<b>0.00</b>
<b>CIRCULANTE</b>				
<b>TOTAL PASIVO</b>	<b>18,774.93</b>	<b>21,290.65</b>		
<b>TOTAL ACTIVO</b>	<b>140,251.43</b>	<b>130,960.23</b>		
<b>HACIENDA PÚBLICA/ PATRIMONIO</b>	<b>542,332.74</b>	<b>348,810.61</b>		
HACIENDA PÚBLICA/ PATRIMONIO				
CONTRIBUIDO				
APORTACIONES	0.00		0.00	0.00
DONACIONES DE CAPITAL	0.00		0.00	0.00
ACTUALIZACIÓN DE LA	0.00		0.00	0.00
HACIENDA PÚBLICA/				
PATRIMONIO				
<b>TOTAL HACIENDA PÚBLICA/ PATRIMONIO</b>	<b>0.00</b>		<b>0.00</b>	
<b>HACIENDA PÚBLICA/ PATRIMONIO GENERADO</b>				
RESULTADO DEL EJERCICIO	299,539.85		98,849.77	
(AHORRO/DESAHORRO)				
RESULTADOS DE EJERCICIOS	224,017.96		228,670.19	
ANTERIORES				
REVALUOS	0.00		0.00	0.00
RESERVAS	0.00		0.00	0.00
RECTIFICACIONES DE	0.00		0.00	0.00
RESULTADOS DE EJERCICIOS				
ANTERIORES				
<b>TOTAL HACIENDA</b>	<b>523,557.81</b>		<b>327,519.96</b>	

\*BAJO PROTESTA DE DECIR VERDAD DECLARAMOS QUE LOS ESTADOS FINANCIEROS Y SUS NOTAS, SON RAZONABLEMENTE CORRECTOS Y SON REPOSNABILIDAD DEL EMISOR\*



INSTITUTO DE LAS MUJERES PARA EL MUNICIPIO DE COLIMA  
Sistema Integral de Contabilidad Gubernamental  
ESTADO DE SITUACION FINANCIERA  
AL 30 DE SEPTIEMBRE DE 2019

	2019	2018	2019	2018
<b>PUBLICA/ PATRIMONIO GENERADO</b>				
<b>EXCESO O INSUFICIENCIA EN LA ACTUALIZACION DE LA HACIENDA PUBLICA/ PATRIMONIO</b>				
RESULTADO POR POSICIÓN MONETARIA	0.00		0.00	0.00
RESULTADO POR TENENCIA DE ACTIVOS NO MONETARIOS	0.00		0.00	0.00
<b>TOTAL EXCESO O INSUFICIENCIA EN LA ACTUALIZACION DE LA HACIENDA PUBLICA/ PATRIMONIO</b>	<b>0.00</b>		<b>0.00</b>	<b>0.00</b>
<b>TOTAL HACIENDA PUBLICA/ PATRIMONIO</b>	<b>523,557.81</b>		<b>523,557.81</b>	<b>327,519.96</b>
<b>TOTAL PASIVO Y HACIENDA PUBLICA/ PATRIMONIO</b>	<b>542,332.74</b>		<b>542,332.74</b>	<b>348,810.61</b>

DIRECTORA

C.P. GABRIELA RODRÍGUEZ MACÍAS





**INSTITUTO DE LAS MUJERES PARA EL MUNICIPIO DE COLIMA**  
 Sistema Integral de Contabilidad Gubernamental  
**ESTADO DE VARIACION EN LA HACIENDA PUBLICA**  
**DEL 1 DE ENERO AL 30 DE SEPTIEMBRE DE 2019**

Concepto	Hacienda Pública/Patrimonio Contribuido	Hacienda Pública/Patrimonio Gen. Ejer. Ant.	Hacienda Pública/Patrimonio Gen. Ejer. Actualización de la	Exceso o Insuficiencia en la Actualización de la	Total
<b>Hacienda Pública / Patrimonio Contribuido Neto 2018</b>	<b>0.00</b>				<b>0.00</b>
<i>Aportaciones</i>	<i>0.00</i>				<i>0.00</i>
<i>Donaciones de Capital</i>	<i>0.00</i>				<i>0.00</i>
<i>Actualización de la Hacienda Pública/Patrimonio</i>	<i>0.00</i>				<i>0.00</i>
<b>Hacienda Pública / Patrimonio Generado Neto 2018</b>		<b>228,670.19</b>	<b>-4,652.23</b>		<b>224,017.96</b>
<i>Resultados del Ejercicio (Ahorro/DesAhorro)</i>		<i>228,670.19</i>	<i>-4,652.23</i>		<i>-4,652.23</i>
<i>Resultados de Ejercicios Anteriores</i>		<i>0.00</i>			<i>228,670.19</i>
<i>Revalúos</i>		<i>0.00</i>			<i>0.00</i>
<i>Reservas</i>		<i>0.00</i>			<i>0.00</i>
<i>Rectificaciones de Resultados de Ejercicios Anteriores</i>		<i>0.00</i>			<i>0.00</i>
<b>Exceso o Insuficiencia en la Actualización de la Hacienda Pública/Patrimonio Neto 2018</b>				<b>0.00</b>	<b>0.00</b>
<i>Resultados por Posición Monetaria</i>				<i>0.00</i>	<i>0.00</i>
<i>Resultados por Tenencia de Activos no Monetarios</i>				<i>0.00</i>	<i>0.00</i>
<b>Hacienda Pública/Patrimonio Neto Final 2018</b>	<b>0.00</b>	<b>228,670.19</b>	<b>-4,652.23</b>	<b>0.00</b>	<b>224,017.96</b>
<b>Cambios en la Hacienda Pública/Patrimonio Contribuido Neto 2019</b>	<b>0.00</b>				<b>0.00</b>
<i>Aportaciones</i>	<i>0.00</i>				<i>0.00</i>
<i>Donaciones de Capital</i>	<i>0.00</i>				<i>0.00</i>
<i>Actualización de la Hacienda Pública/Patrimonio</i>	<i>0.00</i>				<i>0.00</i>
<b>Variaciones de la Hacienda Pública/Patrimonio Generado Neto 2019</b>		<b>0.00</b>	<b>299,539.85</b>		<b>299,539.85</b>
<i>Resultados del Ejercicio (Ahorro/Desahorro)</i>		<i>0.00</i>	<i>299,539.85</i>		<i>299,539.85</i>
<i>Resultados de Ejercicios Anteriores</i>		<i>0.00</i>	<i>0.00</i>		<i>0.00</i>
<i>Revalúos</i>		<i>0.00</i>	<i>0.00</i>		<i>0.00</i>
<i>Reservas</i>		<i>0.00</i>	<i>0.00</i>		<i>0.00</i>
<i>Rectificaciones de Resultados de Ejercicios Anteriores</i>		<i>0.00</i>	<i>0.00</i>		<i>0.00</i>

"BAJO PROTESTA DE DECIR VERDAD DECLARAMOS QUE LOS ESTADOS FINANCIEROS Y SUS NOTAS, SON RAZONABLEMENTE CORRECTOS Y SON RESPONSABILIDAD DEL EMISOR"



# INSTITUTO DE LAS MUJERES PARA EL MUNICIPIO DE COLIMA

Sistema Integral de Contabilidad Gubernamental

## ESTADO DE VARIACION EN LA HACIENDA PUBLICA

DEL 1 DE ENERO AL 30 DE SEPTIEMBRE DE 2019

Concepto	Hacienda Pública/Patrimonio Contribuido	Hacienda Pública/Patrimonio Gen. Ejer. Ant.	Hacienda Pública/Patrimonio Gen. Ejer. Actualización de la	Exceso o Insuficiencia en la Actualización de la	Total
<b>Cambios en el Exceso o Insuficiencia en la Actualización de la Hacienda Pública/Patrimonio Neto 2019</b>					
<i>Resultado por Posición Monetaria</i>				0.00	0.00
<i>Resultado por Tenencia de Activos no Monetarios</i>				0.00	0.00
<b>Hacienda Pública/Patrimonio Neto Final 2019</b>	0.00	228,670.19	294,887.62	0.00	523,557.81

DIRECTORA

C.P. GABRIELA RODRÍGUEZ MACÍAS





**INSTITUTO DE LAS MUJERES PARA EL MUNICIPIO DE COLIMA**  
 Sistema Integral de Contabilidad Gubernamental  
**ESTADO DE CAMBIOS EN LA SITUACION FINANCIERA**  
**1 DE ENERO AL 30 DE SEPTIEMBRE DE 2019**

	Origen	Aplicación
<b>ACTIVO</b>		
<b>ACTIVO CIRCULANTE</b>		
EFFECTIVO Y EQUIVALENTES	0.00	221,947.59
DERECHOS A RECIBIR EFECTIVO O EQUIVALENTES	0.00	72,325.82
DERECHOS A RECIBIR BIENES O SERVICIOS	0.00	355.86
INVENTARIOS	0.00	0.00
ALMACENES	0.00	0.00
ESTIMACIÓN POR PÉRDIDA O DETERIORO DE ACTIVOS CIRCULANTES	0.00	0.00
OTROS ACTIVOS CIRCULANTES	0.00	0.00
<b>TOTAL ACTIVO CIRCULANTE</b>	<b>0.00</b>	<b>294,629.27</b>
<b>ACTIVO NO CIRCULANTE</b>		
INVERSIONES FINANCIERAS A LARGO PLAZO	0.00	0.00
DERECHOS A RECIBIR EFECTIVO O EQUIVALENTES A LARGO PLAZO	0.00	0.00
BIENES INMUEBLES, INFRAESTRUCTURA Y CONSTRUCCIONES EN PROCESO	0.00	0.00
BIENES MUEBLES	0.00	0.00
ACTIVOS INTANGIBLES	0.00	0.00
DEPRECIACION, DETERIORO Y AMORTIZACION ACUMULADA DE BIENES	0.00	0.00
ACTIVOS DIFERIDOS	0.00	0.00
ESTIMACIÓN POR PÉRDIDA O DETERIORO DE ACTIVOS NO CIRCULANTES	0.00	0.00
OTROS ACTIVOS NO CIRCULANTES	0.00	0.00
<b>TOTAL ACTIVO NO CIRCULANTE</b>	<b>0.00</b>	<b>0.00</b>
<b>TOTAL ACTIVO</b>	<b>0.00</b>	<b>294,629.27</b>
<b>PASIVO</b>		
<b>PASIVO CIRCULANTE</b>		
CUENTAS POR PAGAR A CORTO PLAZO	0.00	4,910.58
DOCUMENTOS POR PAGAR A CORTO PLAZO	0.00	0.00
PORCIÓN A CORTO PLAZO DE LA DEUDA PÚBLICA A LARGO PLAZO	0.00	0.00
TÍTULOS Y VALORES A CORTO PLAZO	0.00	0.00
PASIVOS DIFERIDOS A CORTO PLAZO	0.00	0.00
FONDOS Y BIENES DE TERCEROS EN GARANTÍA Y/O ADMINISTRACIÓN A CORTO PLAZO	0.00	0.00
PROVISIONES A CORTO PLAZO	0.00	0.00
OTROS PASIVOS A CORTO PLAZO	0.00	0.00

"BAJO PROTESTA DE DECIR VERDAD DECLARAMOS QUE LOS ESTADOS FINANCIEROS Y SUS NOTAS, SON RAZONABLEMENTE CORRECTOS Y SON REPOSIBILIDAD DEL EMISOR"

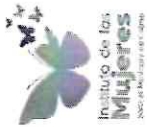

**INSTITUTO DE LAS MUJERES PARA EL MUNICIPIO DE COLIMA**  
 Sistema Integral de Contabilidad Gubernamental  
**ESTADO DE CAMBIOS EN LA SITUACION FINANCIERA**  
**1 DE ENERO AL 30 DE SEPTIEMBRE DE 2019**

	Origen	Aplicación
<b>TOTAL PASIVO CIRCULANTE</b>	<b>0.00</b>	<b>4,910.58</b>
<b>PASIVO NO CIRCULANTE</b>		
CUENTAS POR PAGAR A LARGO PLAZO	0.00	0.00
DOCUMENTOS POR PAGAR A LARGO PLAZO	0.00	0.00
DEUDA PÚBLICA A LARGO PLAZO	0.00	0.00
PASIVOS DIFERIDOS A LARGO PLAZO	0.00	0.00
FONDOS Y BIENES DE TERCEROS EN GARANTÍA Y/O ADMINISTRACIÓN A LARGO PLAZO	0.00	0.00
PROVISIONES A LARGO PLAZO	0.00	0.00
<b>TOTAL PASIVO NO CIRCULANTE</b>	<b>0.00</b>	<b>0.00</b>
<b>TOTAL PASIVO</b>	<b>0.00</b>	<b>4,910.58</b>
<b>HACIENDA PÚBLICA/ PATRIMONIO</b>		
<b>HACIENDA PÚBLICA/ PATRIMONIO CONTRIBUIDO</b>		
APORTACIONES		
DONACIONES DE CAPITAL	0.00	0.00
ACTUALIZACIÓN DE LA HACIENDA PÚBLICA/ PATRIMONIO	0.00	0.00
<b>TOTAL HACIENDA PÚBLICA/ PATRIMONIO CONTRIBUIDO</b>	<b>0.00</b>	<b>0.00</b>
<b>HACIENDA PÚBLICA/ PATRIMONIO GENERADO</b>		
RESULTADO DEL EJERCICIO (AHORRO/DESAHORRO)		
RESULTADOS DE EJERCICIOS ANTERIORES	299,539.85	0.00
REVALÚOS	0.00	0.00
RESERVAS	0.00	0.00
RECTIFICACIONES DE RESULTADOS DE EJERCICIOS ANTERIORES	0.00	0.00
<b>TOTAL HACIENDA PÚBLICA/ PATRIMONIO GENERADO</b>	<b>299,539.85</b>	<b>0.00</b>
<b>EXCESO O INSUFICIENCIA EN LA ACTUALIZACIÓN DE LA HACIENDA PÚBLICA/ PATRIMONIO</b>		
RESULTADO POR POSICIÓN MONETARIA	0.00	0.00
RESULTADO POR TENENCIA DE ACTIVOS NO MONETARIOS	0.00	0.00
<b>TOTAL EXCESO O INSUFICIENCIA EN LA ACTUALIZACIÓN DE LA HACIENDA PÚBLICA/ PATRIMONIO</b>	<b>0.00</b>	<b>0.00</b>
<b>TOTAL HACIENDA PÚBLICA/ PATRIMONIO</b>	<b>299,539.85</b>	<b>0.00</b>

[Illegible handwritten text]



INSTITUTO DE LAS MUJERES PARA EL MUNICIPIO DE COLIMA  
Sistema Integral de Contabilidad Gubernamental  
ESTADO DE CAMBIOS EN LA SITUACION FINANCIERA  
1 DE ENERO AL 30 DE SEPTIEMBRE DE 2019

Origen	Aplicación
299,539.85	4,910.58

**TOTAL PASIVO Y HACIENDA PUBLICA/ PATRIMONIO**

DIRECTORA

C.P. GABRIELA RODRÍGUEZ MACÍAS



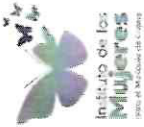

**INSTITUTO DE LAS MUJERES PARA EL MUNICIPIO DE COLIMA**  
 Sistema Integral de Contabilidad Gubernamental  
**ESTADO DE FLUJOS DE EFECTIVO**  
**DEL 1 DE ENERO AL 30 DE SEPTIEMBRE DE 2019**

Concepto	2019	2018
<b>FLUJOS DE EFECTIVO DE LAS ACTIVIDADES DE OPERACION</b>		
<b>ORIGEN</b>		
IMPUESTOS	<b>1,492,542.42</b>	<b>1,241,951.23</b>
CUOTAS Y APORTACIONES DE SEGURIDAD SOCIAL	0.00	0.00
CONTRIBUCIONES DE MEJORAS	0.00	0.00
DERECHOS	0.00	0.00
PRODUCTOS DE TIPO CORRIENTE	0.00	0.00
APROVECHAMIENTOS DE TIPO CORRIENTE	282.36	138.79
INGRESOS POR VENTA DE BIENES Y SERVICIOS	0.00	0.00
INGRESOS NO COMPRENDIDOS EN LAS FRACCIONES DE LA LEY DE INGRESOS CAUSADOS EN EJERCICIOS FISCALES ANTERIORES PENDIENTES DE LIQUIDACIÓN O PAGO	0.00	0.00
PARTICIPACIONES Y APORTACIONES	0.00	0.00
TRANSFERENCIAS, ASIGNACIONES, SUBSIDIOS Y OTRAS AYUDAS	1,492,260.06	1,241,812.44
OTROS ORIGENES DE OPERACIÓN	0.00	0.00
OTROS INGRESOS Y BENEFICIOS VARIOS	0.00	0.00
<b>APLICACION</b>		
SERVICIOS PERSONALES	<b>1,193,002.57</b>	<b>1,143,101.46</b>
MATERIALES Y SUMINISTROS	788,847.43	778,841.62
SERVICIOS GENERALES	82,663.40	75,551.01
TRANSFERENCIAS INTERNAS Y ASIGNACIONES AL SECTOR PÚBLICO	307,191.74	273,008.83
TRANSFERENCIAS AL RESTO DEL SECTOR PÚBLICO	0.00	0.00
SUBSIDIOS Y SUBVENCIONES	0.00	0.00
AYUDAS SOCIALES	0.00	0.00
PENSIONES Y JUBILACIONES	14,300.00	15,700.00
TRANSFERENCIAS A FIDEICOMISOS, MANDATOS Y CONTRATOS ANALOGOS.	0.00	0.00
TRANSFERENCIAS A LA SEGURIDAD SOCIAL	0.00	0.00
DONATIVOS	0.00	0.00
TRANSFERENCIAS AL EXTERIOR	0.00	0.00
PARTICIPACIONES	0.00	0.00
APORTACIONES	0.00	0.00
CONVENIOS	0.00	0.00
OTRAS APLICACIONES DE OPERACIÓN	0.00	0.00
<b>FLUJOS NETOS DE EFECTIVO POR ACTIVIDADES DE OPERACION</b>	<b>299,539.85</b>	<b>98,849.77</b>

"BAJO PROTESTA DE DECIR VERDAD DECLARAMOS QUE LOS ESTADOS FINANCIEROS Y SUS NOTAS, SON RAZONABLEMENTE CORRECTOS Y SON RESPONSABLEMENTE DEL EMISOR"





**INSTITUTO DE LAS MUJERES PARA EL MUNICIPIO DE COLIMA**  
 Sistema Integral de Contabilidad Gubernamental  
**ESTADO DE FLUJOS DE EFECTIVO**  
**DEL 1 DE ENERO AL 30 DE SEPTIEMBRE DE 2019**

Concepto	2019	2018
----------	------	------

**FLUJOS DE EFECTIVO DE LAS ACTIVIDADES DE INVERSION**

<u>ORIGEN</u>	<u>0.00</u>	<u>1,606.50</u>
BIENES INMUEBLES, INFRA ESTRUCTURA Y CONSTRUCCIONES EN PROCESO	0.00	0.00
BIENES MUEBLES	0.00	1,606.50
OTROS ORIGENES DE INVERSION	0.00	0.00
<u>APLICACION</u>	<u>0.00</u>	<u>3,212.50</u>
BIENES INMUEBLES, INFRA ESTRUCTURA Y CONSTRUCCIONES EN PROCESO	0.00	0.00
BIENES MUEBLES	0.00	3,212.50
OTRAS APLICACIONES DE INVERSION	0.00	0.00
<b>FLUJOS NETOS DE EFECTIVO POR ACTIVIDADES DE INVERSION</b>	<b><u>0.00</u></b>	<b><u>-1,606.00</u></b>

**FLUJOS DE EFECTIVO DE LAS ACTIVIDADES DE FINANCIAMIENTO**

<u>ORIGEN</u>	<u>2,745,473.28</u>	<u>2,347,401.85</u>
ENDEUDAMIENTO NETO	0.00	0.00
- INTERNO	0.00	0.00
- EXTERNO	0.00	0.00
OTROS ORIGENES DE FINANCIAMIENTO	2,745,473.28	2,347,401.85
<u>APLICACION</u>	<u>2,823,065.54</u>	<u>2,598,995.45</u>
SERVICIOS DE LA DEUDA	0.00	0.00
- INTERNO	0.00	0.00
- EXTERNO	0.00	0.00

"BAJO PROTESTA DE DECIR VERDAD DECLARAMOS QUE LOS ESTADOS FINANCIEROS Y SUS NOTAS, SON RAZONABLEMENTE CORRECTOS Y SON REPOSIBILIDAD DEL EMISOR"



**INSTITUTO DE LAS MUJERES PARA EL MUNICIPIO DE COLIMA**  
 Sistema Integral de Contabilidad Gubernamental  
**ESTADO DE FLUJOS DE EFECTIVO**  
**DEL 1 DE ENERO AL 30 DE SEPTIEMBRE DE 2019**

Concepto	2019	2018
<b>OTRAS APLICACIONES DE FINANCIAMIENTO</b>	2,823,065.54	2,598,995.45
<b>FLUJOS NETOS DE EFECTIVO POR ACTIVIDADES DE FINANCIAMIENTO</b>	<b>-77,592.26</b>	<b>-251,593.60</b>

**INCREMENTO/DISMINUCION NETA EN EL EFECTIVO Y EQUIVALENTES AL EFECTIVO**

**EFFECTIVO Y EQUIVALENTES AL EFECTIVO AL INICIO DEL EJERCICIO**

**EFFECTIVO Y EQUIVALENTES AL EFECTIVO AL FINAL DEL EJERCICIO**

221,947.59	-154,349.83
95,245.08	165,411.96
317,192.67	11,062.13



DIRECTORA

C.P. GABRIELA RODRÍGUEZ MACÍAS



INSTITUTO DE LAS MUJERES PARA EL MUNICIPIO DE COLIMA  
Sistema Integral de Contabilidad Gubernamental  
**INFORME SOBRE PASIVOS CONTINGENTES**  
DEL 1 DE ENERO AL 30 DE SEPTIEMBRE DE 2019

NO APLICA

EL ENTE PUBLICO NO TIENE PASIVOS CONTINGENTES

DIRECTORA

C.P. GABRIELA RODRÍGUEZ MACÍAS





# INSTITUTO DE LAS MUJERES PARA EL MUNICIPIO DE COLIMA

Sistema Integral de Contabilidad Gubernamental

**NOTAS A LOS ESTADOS FINANCIEROS**  
DEL 1 DE ENERO AL 30 DE SEPTIEMBRE DE 2019

A) NOTAS DE DESGLOSE

## I) NOTAS AL ESTADO DE SITUACIÓN FINANCIERA

### Activo

#### Efectivo y Equivalentes

1. El saldo de esta cuenta esta desglosado en:

El saldo de Efectivo y Equivalentes está compuesto de la siguiente manera:

Tipo	Fuente de Financiamiento	Saldo
BANCOS/TESORERIA - BANCO BANORTE NO. 00423881147	No Etiquetados	215,905.81
BANCOS/TESORERIA - BANCO BANORTE NO. 1028332005	Etiquetados	100,286.86

#### Derechos a recibir Efectivo y Equivalentes y Bienes o Servicios a Recibir

2. Se tiene derecho a recibir efectivo o bien la comprobación de gastos por:

Tipo	Importe
Depósito en Garantía por renta de equipo de compute	1,000.00
Ingresos devengados por transferencias del Municipio de Colima	72,916.70
Cuentas por cobrar de NORIEGA Y ASOCIADOS, S.C., de la cual se encuentra en proceso devolución de los pagos realizados	8,228.36
Impuestos pagados en demasía por la anterior administración	1,150.21
El fondo revolvente constituido y que será comprobado con gastos en el transcurso del año	2,237.51
Pago anticipado al proveedor Dalila Munguía Preciado	355.86



# INSTITUTO DE LAS MUJERES PARA EL MUNICIPIO DE COLIMA

Sistema Integral de Contabilidad Gubernamental

## NOTAS A LOS ESTADOS FINANCIEROS

DEL 1 DE ENERO AL 30 DE SEPTIEMBRE DE 2019

### A) NOTAS DE DESGLOSE

#### Bienes Muebles, Inmuebles e Intangibles

3. Se informa que la variación del saldo corresponde a la adquisición de bienes muebles integrados por equipo de administración para la operación del Instituto, los cuales fueron posibles por los ahorros que durante el ejercicio 2017 y 2018 se lograron siendo estas de \$140,251.43 y durante los meses de enero a septiembre del 2019 no se registró incremento.

Tipo	Importe
Mobiliario y Equipo de Administración	29,755.11
Vehículos y Equipo de Transporte	150,000.00
Maquinaria y otros equipos y herramientas	5,609.09
Depreciaciones hasta diciembre del Ejercicio 2018	(45,112.77)

#### Pasivo

1. Lo representa el adeudo con el IMSS por las cuotas obrero-patronales, los impuestos por retenciones salariales y por servicios profesionales, los impuestos estatales, correspondientes al mes de septiembre del 2019 y serán cubiertos en el mes de octubre del 2019

Tipo	Importe
Retenciones y Contribuciones por pagar	18,728.14

## II) NOTAS AL ESTADO DE ACTIVIDADES

#### Ingresos de Gestión

1. Los INGRESOS que se obtuvieron al mes de septiembre del ejercicio 2019 corresponden a las PARTICIPACIONES, APORTACIONES, TRANSFERENCIAS, ASIGNACIONES, SUBSIDIOS Y OTRAS AYUDAS que se reciben del MUNICIPIO DE COLIMA, COL.
2. Los GASTOS Y OTRAS PÉRDIDAS que se ejercieron al mes de septiembre del ejercicio 2019 correspondieron a la operación ordinaria del Instituto cubriendo los servicios personales de los empleados adscritos al mismo, la realización de cursos de capacitación para dar cumplimiento al objeto por el cual fue creado el instituto, así como las acciones necesarias para mantener el cumplimiento de la Ley General de Contabilidad Gubernamental, así como las nuevas dispersiones que en la materia surgieron.

DIRECTORA

C.P. GABRIELA RODRÍGUEZ MACÍAS





# INSTITUTO DE LAS MUJERES PARA EL MUNICIPIO DE COLIMA

Sistema Integral de Contabilidad Gubernamental

## NOTAS A LOS ESTADOS FINANCIEROS

DEL 1 DE ENERO AL 30 DE SEPTIEMBRE DE 2019

B) NOTAS DE MEMORIA (Cuentas de Orden)

Se realizó incremento en el presupuesto de egresos para el ejercicio 2019 por los saldos financieros disponibles de los ejercicios pasados, los cuales están registrados en la cuenta bancaria y estarán disponibles para el ejercicio del gasto por un importe de \$ 70,500.00.

Descripción	Importe
Saldo inicial de la cuenta de bancos	94,245.08
Saldo inicial de los pasivos	23,685.51
<b>Suficiencia financiera para el ejercicio 2019</b>	<b>70,559.57</b>

Además, se recibió nuevo ingreso federal del Fortalecimiento a la Transversalidad por \$ 179,760.00.

Avance que se registra en las cuentas de orden presupuestarias:

Descripción	Saldo Actual	
	Debe	Haber
<b>CUENTAS DE ORDEN PRESUPUESTARIAS</b>		
LEY DE INGRESOS		
LEY DE INGRESOS ESTIMADA	1,749,999.96	-
LEY DE INGRESOS POR EJECUTAR	-	437,217.54
MODIFICACIONES A LA LEY DE INGRESOS ESTIMADA	179,760.00	-
LEY DE INGRESOS DEVENGADA	-	79,916.70
LEY DE INGRESOS RECAUDADA	-	1,419,625.72
PRESUPUESTO DE EGRESOS	-	-
PRESUPUESTO DE EGRESOS APROBADO	-	1,749,999.96
PRESUPUESTO DE EGRESOS POR EJERCER	807,257.39	-
MODIFICACIONES AL PRESUPUESTO DE EGRESOS APROBADO	-	250,260.00
PRESUPUESTO DE EGRESOS COMPROMETIDO	-	-
PRESUPUESTO DE EGRESOS DEVENGADO	-	-
PRESUPUESTO DE EGRESOS EJERCIDO	-	-
PRESUPUESTO DE EGRESOS PAGADO	1,193,002.57	-

DIRECTORA

C.P. GABRIELA RODRÍGUEZ MACÍAS





# INSTITUTO DE LAS MUJERES PARA EL MUNICIPIO DE COLIMA

Sistema Integral de Contabilidad Gubernamental

## NOTAS A LOS ESTADOS FINANCIEROS DEL 1 DE ENERO AL 30 DE SEPTIEMBRE DE 2019 C) NOTAS DE GESTIÓN ADMINISTRATIVA

### Antecedentes:

El Cabildo del H. Ayuntamiento de Colima en Sesión Extraordinaria celebrada el día 07 de marzo de 2013 aprobó por unanimidad a creación del Instituto de las Mujeres, quedando como INSTITUTO DE LAS MUJERES PARA EL MUNICIPIO DE COLIMA

Con fundamento en los artículos 115, fracción II, de la Constitución Política de los Estados Unidos Mexicanos; 87, fracción II, de la Constitución Política del Estado; 62, 63, 79, 80, 81 y 82, de la Ley del Municipio Libre del Estado; 266, 267, 268, 269, 270, 271, 272 del Reglamento del Gobierno Municipal de Colima, se crea el Instituto de la Mujer para el Municipio de Colima, con el carácter de Organismo Público Descentralizado de la Administración Pública Municipal, dotado de personalidad jurídica y patrimonio propio, para el pleno cumplimiento de sus objetivos y atribuciones.

El "INSTITUTO DE LAS MUJERES tiene por objeto:

- I. - Promover y fomentar las condiciones que den lugar a la no discriminación, igualdad de oportunidades y de trato entre los géneros, el ejercicio de todos los derechos de las mujeres y su participación equitativa en la vida política, cultural, económica y social del municipio;
- II. - Difundir la información pertinente que permita a la población conocer que es la violencia de género y que ésta no es normal, así como las instancias que atienden o sancionan dicha problemática y como tener acceso a ellas;
- III. - Canalizar a la dependencia que corresponda los casos de violencia hacia las mujeres que sean detectados, y dar seguimiento a las situaciones que se presenten en el municipio;
- IV. - Elaborar e instrumentar, con base en los diagnósticos de los sectores involucrados, el Programa Municipal de la Mujer, documento que orientará la conducción del quehacer público, privado, social, político, económico, académico y cultural para mejorar la condición social de las mujeres del municipio de Colima;
- V. - Integrar el programa de Operación Anual de acciones del gobierno en favor de las mujeres del municipio;
- VI. - Asesorar y orientar los trabajos del gobierno municipal para la realización de acciones encaminadas al logro de los objetivos del Programa Municipal de la Mujer;
- VII. - Coordinar sus trabajos con la Dirección de Planeación del Ayuntamiento, a fin de asegurar la disposición de datos estadísticos, indicadores de registro y otras informaciones, para la instrumentación de acciones que permitan abatir las inequidades en las condiciones en que se encuentran las mujeres;
- VIII. - Promover ante el Cabildo las modificaciones pertinentes a los reglamentos municipales, a fin de asegurar el marco legal que garantice la igualdad de oportunidades en materia laboral, de educación, de salud, así como el ejercicio de derechos;



# INSTITUTO DE LAS MUJERES PARA EL MUNICIPIO DE COLIMA

Sistema Integral de Contabilidad Gubernamental

## NOTAS A LOS ESTADOS FINANCIEROS DEL 1 DE ENERO AL 30 DE SEPTIEMBRE DE 2019 C) NOTAS DE GESTIÓN ADMINISTRATIVA

- IX. - Fomentar, en coordinación con el Instituto Colimense de la Mujer y las autoridades del sector salud, la educación para la salud, promoviendo servicios de salud integral para la mujer;
- X. - Promover la realización de programas de atención para la mujer de la tercera edad y de otros grupos vulnerables;
- XI. - Estimular la capacidad productiva de la mujer, promoviendo oportunidades de empleo y autoempleo; y
- XII. - Las demás que establezca el presente Acuerdo, y el Reglamento Interior.

Para la elaboración de los estados financieros se ha observado la normatividad emitida por el CONAC y las disposiciones legales aplicables.

DIRECTORA

C.P. GABRIELA RODRÍGUEZ MACÍAS







INSTITUTO DE LAS MUJERES PARA EL MUNICIPIO DE COLIMA  
Sistema Integral de Contabilidad Gubernamental  
CONCILIACION ENTRE LOS INGRESOS PRESUPUESTARIOS Y LOS INGRESOS CONTABLES  
DEL 1 DE ENERO AL 30 DE SEPTIEMBRE DE 2019

Clave	Descripción	Importe	Total
<b>1</b>	<b>INGRESOS PRESUPUESTARIOS</b>		<b>1,492,542.42</b>
<b>2</b>	<b>MAS INGRESOS CONTABLES NO PRESUPUESTARIOS</b>		<b>0.00</b>
	<i>Incremento por variación de inventarios</i>	0.00	
	<i>Disminución del exceso de estimaciones por pérdida o deterioro u obsolescencia</i>	0.00	
	<i>Disminución del exceso de provisiones</i>	0.00	
	<i>Otros ingresos y beneficios varios</i>	0.00	
	<i>Otros ingresos contables no presupuestarios</i>	0.00	
<b>3</b>	<b>MENOS INGRESOS PRESUPUESTARIOS NO CONTABLES</b>		<b>0.00</b>
	<i>Productos de capital</i>	0.00	
	<i>Aprovechamientos capital</i>	0.00	
	<i>Ingresos derivados de financiamientos</i>	0.00	
	<i>Otros Ingresos presupuestarios no contables</i>	0.00	
<b>4</b>	<b>INGRESOS CONTABLES (4 = 1 + 2 - 3)</b>		<b>1,492,542.42</b>



DIRECTORA



C.P. GABRIELA RODRÍGUEZ MACÍAS



INSTITUTO DE LAS MUJERES PARA EL MUNICIPIO DE COLIMA  
Sistema Integral de Contabilidad Gubernamental  
CONCILIACION ENTRE LOS EGRESOS PRESUPUESTARIOS Y LOS GASTOS CONTABLES  
DEL 1 DE ENERO AL 30 DE SEPTIEMBRE DE 2019

Clave	Descripción	Importe	Total
<b>1</b>	<b>TOTAL DE EGRESOS (PRESUPUESTARIOS)</b>		<b>1,193,002.57</b>
<b>2</b>	<b>MENOS EGRESOS PRESUPUESTARIOS NO CONTABLES</b>		<b>0.00</b>
	<i>Mobiliario y equipo de administración</i>	0.00	
	<i>Mobiliario y equipo educacional y recreativo</i>	0.00	
	<i>Equipo e instrumental médico y de laboratorio</i>	0.00	
	<i>Vehículos y equipo de transporte</i>	0.00	
	<i>Equipo de defensa y seguridad</i>	0.00	
	<i>Maquinaria, otros equipos y herramientas</i>	0.00	
	<i>Activos biológicos</i>	0.00	
	<i>Bienes inmuebles</i>	0.00	
	<i>Activos intangibles</i>	0.00	
	<i>Obra pública en bienes propios</i>	0.00	
	<i>Acciones y participaciones de capital</i>	0.00	
	<i>Compra de títulos y valores</i>	0.00	
	<i>Inversiones en fideicomisos, mandatos y otros análogos</i>	0.00	
	<i>Provisiones para contingencias y otras erogaciones especiales</i>	0.00	
	<i>Amortización de la deuda pública</i>	0.00	
	<i>Adeudos de ejercicios fiscales anteriores (ADEFAS)</i>	0.00	
	<i>Otros Egresos Presupuestales No Contables</i>	0.00	
<b>3</b>	<b>MAS GASTOS CONTABLES NO PRESUPUESTALES</b>		<b>0.00</b>
	<i>Estimaciones, depreciaciones, deterioros, obsolescencia y amortizaciones</i>	0.00	
	<i>Provisiones</i>	0.00	
	<i>Disminución de inventarios</i>	0.00	
	<i>Aumento por insuficiencia de estimaciones por pérdida o deterioro u obsolescencia</i>	0.00	
	<i>Aumento por insuficiencia de provisiones</i>	0.00	
	<i>Otros Gastos</i>	0.00	
	<i>Otros Gastos Contables No Presupuestales</i>	0.00	
<b>4</b>	<b>TOTAL DE GASTO CONTABLE (4 = 1 - 2 + 3)</b>		<b>1,193,002.57</b>

DIRECTORA

C.P. GABRIELA RODRÍGUEZ MACÍAS





**INSTITUTO DE LAS MUJERES PARA EL MUNICIPIO DE COLIMA**  
 Sistema Integral de Contabilidad Gubernamental  
**ESTADO ANALITICO DEL ACTIVO**  
**DEL 1 DE ENERO AL 30 DE SEPTIEMBRE DE 2019**

Concepto	Saldo Inicial	Cargos del Periodo	Abonos del Periodo	Saldo Final	Variación del Periodo
<b>ACTIVO</b>					
<b>ACTIVO CIRCULANTE</b>	<b>107,452.04</b>	<b>3,109,878.83</b>	<b>2,815,249.56</b>	<b>402,081.31</b>	<b>294,629.27</b>
EFFECTIVO Y EQUIVALENTES	95,245.08	1,454,980.45	1,233,032.86	317,192.67	221,947.59
DERECHOS A RECIBIR EFECTIVO O EQUIVALENTES	12,206.96	1,583,697.70	1,511,371.88	84,532.78	72,325.82
DERECHOS A RECIBIR BIENES O SERVICIOS	0.00	71,200.68	70,844.82	355.86	355.86
INVENTARIOS	0.00	0.00	0.00	0.00	0.00
ALMACENES	0.00	0.00	0.00	0.00	0.00
ESTIMACIÓN POR PÉRDIDA O DETERIORO DE ACTIVOS CIRCULANTES	0.00	0.00	0.00	0.00	0.00
OTROS ACTIVOS CIRCULANTES	0.00	0.00	0.00	0.00	0.00
<b>ACTIVO NO CIRCULANTE</b>	<b>140,251.43</b>	<b>0.00</b>	<b>0.00</b>	<b>140,251.43</b>	<b>0.00</b>
INVERSIONES FINANCIERAS A LARGO PLAZO	0.00	0.00	0.00	0.00	0.00
DERECHOS A RECIBIR EFECTIVO O EQUIVALENTES A LARGO PLAZO	0.00	0.00	0.00	0.00	0.00
BIENES INMUEBLES, INFRAESTRUCTURA Y CONSTRUCCIONES EN PROCESO	0.00	0.00	0.00	0.00	0.00
BIENES MUEBLES	185,364.20	0.00	0.00	185,364.20	0.00
ACTIVOS INTANGIBLES	0.00	0.00	0.00	0.00	0.00
DEPRECIACION, DETERIORO Y AMORTIZACION ACUMULADA DE BIENES	-45,112.77	0.00	0.00	-45,112.77	0.00
<b>ACTIVOS DIFERIDOS</b>	<b>0.00</b>	<b>0.00</b>	<b>0.00</b>	<b>0.00</b>	<b>0.00</b>
<b>ESTIMACIÓN POR PÉRDIDA O DETERIORO DE ACTIVOS NO CIRCULANTES</b>	<b>0.00</b>	<b>0.00</b>	<b>0.00</b>	<b>0.00</b>	<b>0.00</b>
<b>OTROS ACTIVOS NO CIRCULANTES</b>	<b>0.00</b>	<b>0.00</b>	<b>0.00</b>	<b>0.00</b>	<b>0.00</b>

**TOTAL: 247,703.47 3,109,878.83 2,815,249.56 542,332.74 294,629.27**

DIRECTORA



**C.P. GABRIELA RODRÍGUEZ MACÍAS**



# INSTITUTO DE LAS MUJERES PARA EL MUNICIPIO DE COLIMA

Sistema Integral de Contabilidad Gubernamental

**ESTADO ANALITICO DE LA DEUDA Y OTROS PASIVOS**

DEL 1 DE ENERO AL 30 DE SEPTIEMBRE DE 2019

Denominación de las Deudas	Moneda de Contratación	Institución o País Acreedor	Saldo Inicial del Periodo	Saldo Final del Periodo
<b>DEUDA PUBLICA</b>				
<b>Corto Plazo</b>				
<b>Deuda Interna</b>				
<i>Instituciones de Crédito</i>			0.00	0.00
<i>Títulos y Valores</i>			0.00	0.00
<i>Arrendamientos Financieros</i>			0.00	0.00
<b>Deuda Externa</b>				
<i>Organismos Financieros Internacionales</i>			0.00	0.00
<i>Deuda Bilateral</i>			0.00	0.00
<i>Títulos y Valores</i>			0.00	0.00
<i>Arrendamientos Financieros</i>			0.00	0.00
<b>Subtotal Corto Plazo</b>			<b>0.00</b>	<b>0.00</b>
<b>Largo Plazo</b>				
<b>Deuda Interna</b>				
<i>Instituciones de Crédito</i>			0.00	0.00
<i>Títulos y Valores</i>			0.00	0.00
<i>Arrendamientos Financieros</i>			0.00	0.00
<b>Deuda Externa</b>				
<i>Organismos Financieros Internacionales</i>			0.00	0.00
<i>Deuda Bilateral</i>			0.00	0.00
<i>Títulos y Valores</i>			0.00	0.00
<i>Arrendamientos Financieros</i>			0.00	0.00
<b>Subtotal Largo Plazo</b>			<b>0.00</b>	<b>0.00</b>
<b>Otros Pasivos</b>			<b>23,685.51</b>	<b>18,774.93</b>
<b>Total Deuda y Otros Pasivos</b>			<b>23,685.51</b>	<b>18,774.93</b>

"BAJO PROTESTA DE DECIR VERDAD DECLARAMOS QUE LOS ESTADOS FINANCIEROS Y SUS NOTAS, SON RAZONABLEMENTE CORRECTOS Y SON RESPONSABLEMENTE DEL EMISOR"



**INSTITUTO DE LAS MUJERES PARA EL MUNICIPIO DE COLIMA**  
Sistema Integral de Contabilidad Gubernamental  
**ESTADO ANALITICO DE LA DEUDA Y OTROS PASIVOS**  
**DEL 1 DE ENERO AL 30 DE SEPTIEMBRE DE 2019**

Denominación de las Deudas	Moneda de Contratación	Institución o País Acreedor	Saldo Inicial del Periodo	Saldo Final del Periodo
----------------------------	------------------------	-----------------------------	---------------------------	-------------------------

Nota: Estas firmas corresponden al ESTADO ANALITICO DE LA DEUDA Y OTROS PASIVOS

DIRECTORA

C.P. GABRIELA RODRÍGUEZ MACÍAS





# INSTITUTO DE LAS MUJERES PARA EL MUNICIPIO DE COLIMA

Sistema Integral de Contabilidad Gubernamental

## CUENTA ECONOMICA

DEL 1 DE ENERO AL 30 DE SEPTIEMBRE DE 2019

Clave	Descripción	Importe	Total
<b>1</b>	<b>INGRESOS CORRIENTES</b>		<b>1,492,542.42</b>
<b>1-1</b>	<b>INGRESOS DE LA GESTION</b>		
	<i>Impuestos</i>		
	-Impuestos sobre el ingreso, las utilidades y las ganancias del capital	0.00	
	-Impuestos sobre la nómina y la fuerza de trabajo	0.00	
	-Impuestos sobre la propiedad	0.00	
	-Impuestos sobre la producción, el consumo y las transacciones	0.00	
	-Impuestos sobre el comercio y las transacciones/Comercio Exterior	0.00	
	-Impuestos Ecológicos	0.00	
	-Accesorios	0.00	
	-Otros Impuestos	0.00	
	<i>Contribuciones a la Seguridad Social</i>	0.00	
	<i>Ingresos no tributarios</i>		
	-Contribución de mejoras	0.00	
	-Derechos	0.00	
	-Productos de Tipo Corriente	282.36	
	-Aprovechamientos de Tipo Corriente	0.00	
	-Otros ingresos no tributarios	0.00	
	<i>Venta de bienes y servicios de las administraciones públicas</i>	0.00	
	<i>Renta de la propiedad</i>		
	-Intereses		
	Internos	0.00	
	Externos	0.00	
	-Dividendos y otros retiros	0.00	
	-Otras	0.00	
	<i>Incremento de existencias</i>	0.00	
	<i>Otros ingresos de la gestión</i>	0.00	
<b>1-2</b>	<b>TRANSFERENCIAS Y ASIGNACIONES CORRIENTES RECIBIDAS</b>		
	<i>Transferencias y Asignaciones Corrientes</i>		
	-Del sector privado	0.00	
	-Del sector público	1,312,500.06	
	-Del sector externo	0.00	
	<i>Participaciones</i>	0.00	
	<i>Donaciones corrientes recibidas</i>	0.00	
	<i>Otros ingresos corrientes</i>	179,760.00	
<b>2</b>	<b>GASTOS CORRIENTES</b>		<b>1,193,002.57</b>
<b>2-1</b>	<b>GASTOS DE CONSUMO</b>		
	<i>Remuneraciones</i>		
	-Sueldos y salarios	725,105.13	
	-Contribuciones sociales	63,742.30	
	-Impuestos sobre nóminas	8,092.00	
	<i>Compra de bienes y servicios</i>	381,763.14	
	<i>Disminución de existencias</i>	0.00	
	<i>Depreciación y Amortización</i>	0.00	
<b>2-2</b>	<b>PRESTACIONES DE SEGURIDAD SOCIAL</b>		
	<i>Jubilaciones</i>	0.00	
	<i>Pensiones</i>	0.00	
	<i>Otros</i>	0.00	
<b>2-3</b>	<b>GASTOS DE LA PROPIEDAD</b>		
	<i>Intereses</i>		

"BAJO PROTESTA DE DECIR VERDAD DECLARAMOS QUE LOS ESTADOS FINANCIEROS Y SUS NOTAS, SON RAZONABLEMENTE CORRECTOS Y SON RESPONSABILIDAD DEL EMISOR"

Fecha: 22/10/2019 17:52:48



**INSTITUTO DE LAS MUJERES PARA EL MUNICIPIO DE COLIMA**  
 Sistema Integral de Contabilidad Gubernamental  
**CUENTA ECONOMICA**  
**DEL 1 DE ENERO AL 30 DE SEPTIEMBRE DE 2019**

Clave	Descripción	Importe	Total
	-Internos	0.00	
	-Externos	0.00	
	<i>Dividendos y otras rentas distribuidas</i>	0.00	
	<i>Otros gastos de la propiedad</i>	0.00	
<b>2-4</b>	<b>TRANSFERENCIAS Y ASIGNACIONES CORRIENTES OTORGADAS</b>		
	<i>Subsidios y Subvenciones</i>	0.00	
	<i>Transferencias corrientes</i>		
	-Al sector privado	14,300.00	
	-Al sector público	0.00	
	-Al sector externo	0.00	
	<i>Participaciones</i>	0.00	
<b>2-5</b>	<b>OTROS GASTOS CORRIENTES</b>	<b>0.00</b>	
<b>3</b>	<b>RESULTADO ECONOMICO AHORRO/DESAHORRO</b>	<b>0.00</b>	<b>299,539.85</b>
<b>4</b>	<b>INGRESOS DE CAPITAL</b>		<b>0.00</b>
<b>4-1</b>	<b>INGRESOS PROPIOS DE CAPITAL</b>		
	<i>Ingresos de Capital de las Administraciones Públicas</i>		
	-Productos de Capital	0.00	
	-Aprovechamientos de Capital	0.00	
	-Otros	0.00	
	<i>Venta de activos fijos, objetos de valor y no producidos</i>	0.00	
	<i>Disminución de existencias</i>	0.00	
	<i>Variación depreciación y amortización acumulada</i>	0.00	
<b>4-2</b>	<b>TRANSFERENCIAS DE CAPITAL RECIBIDAS</b>		
	<i>Transferencias</i>		
	-Al sector privado	0.00	
	-Al sector público	0.00	
	-Al sector externo	0.00	
<b>4-3</b>	<b>RECUPERACION DE ACTIVOS FINANCIEROS (adquiridos con fines de política económica)</b>	<b>0.00</b>	
<b>5</b>	<b>GASTOS DE CAPITAL</b>		<b>0.00</b>
<b>5-1</b>	<b>FORMACION DE CAPITAL</b>		
	<i>Formación de Capital fijo</i>		
	Construcciones en Proceso	0.00	
	Edificios y estructuras	0.00	
	Maquinaria y Equipo	0.00	
	Otros activos fijos	0.00	
	<i>Incremento de existencias</i>	0.00	
	<i>Objetos de valor</i>	0.00	
	<i>Activos no producidos</i>	0.00	
<b>5-2</b>	<b>TRANSFERENCIAS Y ASIGNACIONES DE CAPITAL OTORGADAS</b>		
	<i>Transferencias de Capital</i>		
	-Al sector privado	0.00	
	-Al sector público	0.00	
	-Al sector externo	0.00	
	<i>Participaciones</i>	0.00	
<b>5-3</b>	<b>INVERSION FINANCIERA (con fines de política económica)</b>		
	<i>Acciones y otras participaciones de capital</i>		
	Internos	0.00	

"BAJO PROTESTA DE DECIR VERDAD DECLARAMOS QUE LOS ESTADOS FINANCIEROS Y SUS NOTAS, SON RAZONABLEMENTE CORRECTOS Y SON RESPONSABILIDAD DEL EMISOR"



# INSTITUTO DE LAS MUJERES PARA EL MUNICIPIO DE COLIMA

Sistema Integral de Contabilidad Gubernamental

## CUENTA ECONOMICA

DEL 1 DE ENERO AL 30 DE SEPTIEMBRE DE 2019

Clave	Descripción	Importe	Total
	Externos	0.00	
	<i>Concesión de préstamos</i>		
	Internos	0.00	
	Externos	0.00	
	<i>Títulos y valores representativos de la deuda</i>	0.00	
<b>6</b>	<b>INGRESOS TOTALES (1+4)</b>		<b>1,492,542.42</b>
<b>7</b>	<b>GASTOS TOTALES (2+5)</b>		<b>1,193,002.57</b>
<b>8</b>	<b>GASTO PROGRAMABLE: (2+5-Participaciones-intereses y otros gastos de la deuda)</b>		<b>1,193,002.57</b>
<b>9</b>	<b>RESULTADO FINANCIERO SUPERAVIT/(DEFICIT): (3+4-5)</b>		<b>299,539.85</b>
<b>10</b>	<b>RESULTADO PRIMARIO SUPERAVIT/(DEFICIT) PRIMARIO: (9-intereses)</b>		<b>299,539.85</b>
<b>11</b>	<b>FUENTES FINANCIERAS</b>		<b>0.00</b>
<b>11-1</b>	<b>DISMINUCION DE ACTIVOS FINANCIEROS</b>		
	<i>Disminución de caja y bancos (efectivos y equivalente)</i>	0.00	
	<i>Disminución de cuentas por cobrar</i>	0.00	
	<i>Disminución de documentos por cobrar</i>	0.00	
	<i>Disminución de inversiones financieras de corto plazo</i>	0.00	
	<i>Recuperación de inversiones financieras a largo plazo con fines de liquidez</i>	0.00	
	Acciones y otras participaciones de capital		
	Internos	0.00	
	Externos	0.00	
	Concesión de préstamos		
	Internos	0.00	
	Externos	0.00	
	Títulos y valores representativos de la deuda	0.00	
	<i>Disminución de otros activos financieros</i>	0.00	
<b>11-2</b>	<b>INCREMENTO DE PASIVOS</b>		
	<i>Incremento de cuentas por pagar</i>	0.00	
	<i>Incremento de documentos por pagar</i>	0.00	
	<i>Incremento de otros pasivos de corto plazo</i>	0.00	
	<i>Endeudamiento público</i>		
	Interno		
	Colocación de títulos y valores de la deuda pública interna	0.00	
	Obtención de Préstamos internos	0.00	
	Otros	0.00	
	Externo		
	Colocación de títulos y valores de la deuda pública externa	0.00	
	Obtención de Préstamos externos	0.00	
	Otros	0.00	
	<i>Incremento de otros pasivos de largo plazo</i>	0.00	
<b>11-3</b>	<b>INCREMENTO DEL PATRIMONIO</b>	<b>0.00</b>	

"BAJO PROTESTA DE DECIR VERDAD DECLARAMOS QUE LOS ESTADOS FINANCIEROS Y SUS NOTAS, SON RAZONABLEMENTE CORRECTOS Y SON RESPONSABILIDAD DEL EMISOR"

Fecha: 22/10/2019 17:52:48





INSTITUTO DE LAS MUJERES PARA EL MUNICIPIO DE COLIMA  
Sistema Integral de Contabilidad Gubernamental  
CUENTA ECONOMICA  
DEL 1 DE ENERO AL 30 DE SEPTIEMBRE DE 2019

Clave	Descripción	Importe	Total
<b>12</b>	<b>APLICACIONES FINANCIERAS (USOS)</b>		<b>299,539.85</b>
<b>12-1</b>	<b>INCREMENTO DE ACTIVOS FINANCIEROS</b>		
	<i>Incremento de caja y bancos (efectivos y equivalente)</i>	221,947.59	
	<i>Incremento de cuentas por cobrar</i>	72,325.82	
	<i>Incremento de documentos por cobrar</i>	0.00	
	<i>Incremento de inversiones financieras de corto plazo</i>	0.00	
	<i>Inversiones financieras a largo plazo con fines de liquidez</i>		
	Acciones y otras participaciones de capital		
	Internos	0.00	
	Externos	0.00	
	Concesiones de préstamos		
	Internos	0.00	
	Externos	0.00	
	Títulos y Valores representativos de la deuda	0.00	
	Compra de obligaciones negociables	0.00	
	Concesión de préstamos	0.00	
	<i>Incremento de otros activos financieros</i>	355.86	
<b>12-2</b>	<b>DISMINUCION DE PASIVOS</b>		
	<i>Disminución de cuentas por pagar</i>	4,910.58	
	<i>Disminución de documentos por pagar</i>	0.00	
	<i>Disminución de otros pasivos de corto plazo</i>	0.00	
	<i>Amortización de la deuda</i>		
	Interna		
	Amortización de títulos y valores de la deuda pública interna	0.00	
	Amortización de préstamos internos	0.00	
	Otra	0.00	
	Externa		
	Amortización de títulos y valores de la deuda pública externa	0.00	
	Amortización de préstamos externos	0.00	
	Otra	0.00	
	<i>Disminución de otros pasivos de largo plazo</i>	0.00	
<b>12-3</b>	<b>DISMINUCION DE PATRIMONIO</b>	<b>0.00</b>	

DIRECTORA

C.P. GABRIELA RODRÍGUEZ MACÍAS





Confiemos  
en Colima

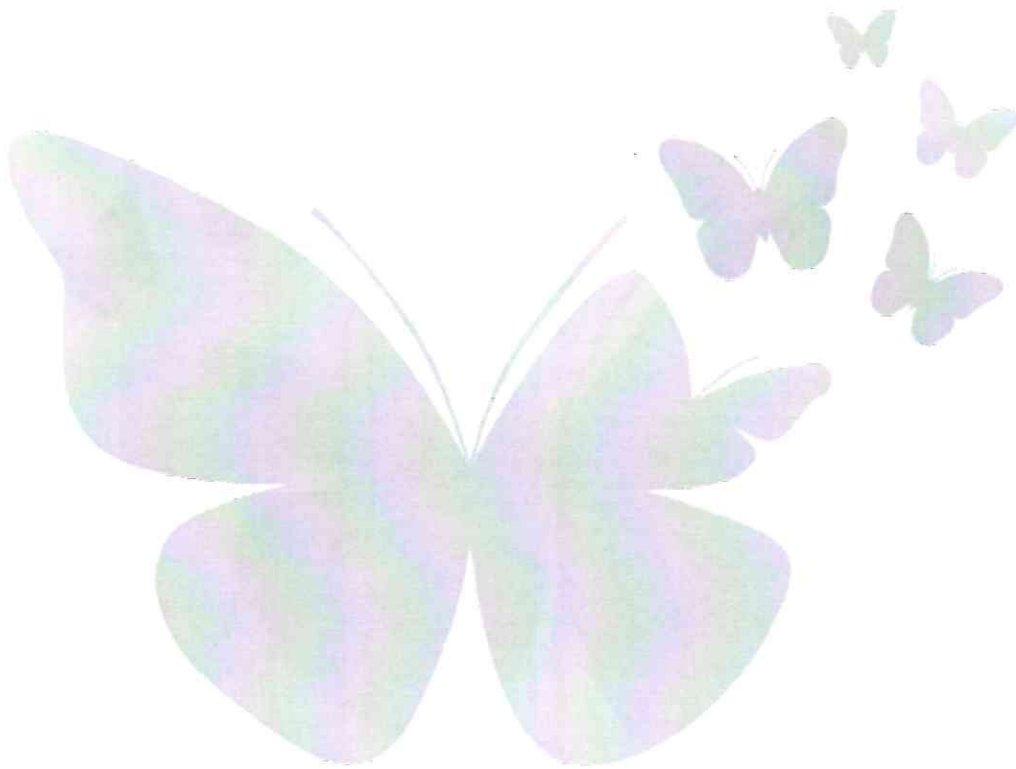

## Información Presupuestaria



Confiemos  
en Colima



## Información Presupuestaria

### *Estado Analítico de Ingresos*

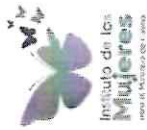

**INSTITUTO DE LAS MUJERES PARA EL MUNICIPIO DE COLIMA**  
**Sistema Integral de Contabilidad Gubernamental**  
**ESTADO ANALITICO DE INGRESOS**  
**DEL 1 DE ENERO AL 30 DE SEPTIEMBRE DE 2019**

Análisis por: Clasificación por Rubro de Ingresos

Clave Presupuestaria	Descripción	Est Ene-Sep	AyR Ene-Sep	PrM Ene-Sep	Dev Ene-Sep	Rec Ene-Sep	Dif Ene-Sep
Rubro- Tipo							
<b>1 0</b>	<b>IMPUESTOS</b>	<b>0.00</b>	<b>0.00</b>	<b>0.00</b>	<b>0.00</b>	<b>0.00</b>	<b>0.00</b>
1 1	IMPUESTOS SOBRE LOS INGRESOS	0.00	0.00	0.00	0.00	0.00	0.00
1 2	IMPUESTOS SOBRE EL PATRIMONIO	0.00	0.00	0.00	0.00	0.00	0.00
1 3	IMPUESTOS SOBRE LA PRODUCCION, EL CONSUMO Y LAS TRANSACCIONES	0.00	0.00	0.00	0.00	0.00	0.00
1 4	IMPUESTOS AL COMERCIO EXTERIOR	0.00	0.00	0.00	0.00	0.00	0.00
1 5	IMPUESTOS SOBRE NOMINAS Y ASIMILABLES	0.00	0.00	0.00	0.00	0.00	0.00
1 6	IMPUESTOS ECOLOGICOS	0.00	0.00	0.00	0.00	0.00	0.00
1 7	ACCESORIOS	0.00	0.00	0.00	0.00	0.00	0.00
1 8	OTROS IMPUESTOS	0.00	0.00	0.00	0.00	0.00	0.00
1 9	IMPUESTOS NO COMPENDIDOS EN LAS FRACCIONES DE LA LEY DE INGRESOS CAUSADAS EN EJERCICIOS FISCALES ANTERIORES PENDIENTES DE LIQUIDACIÓN O PAGO	0.00	0.00	0.00	0.00	0.00	0.00
<b>2 0</b>	<b>CUOTAS Y APORTACIONES DE SEGURIDAD SOCIAL</b>	<b>0.00</b>	<b>0.00</b>	<b>0.00</b>	<b>0.00</b>	<b>0.00</b>	<b>0.00</b>
2 1	APORTACIONES PARA FONDOS DE VIVIENDA	0.00	0.00	0.00	0.00	0.00	0.00
2 2	CUOTAS PARA EL SEGURO SOCIAL	0.00	0.00	0.00	0.00	0.00	0.00
2 3	CUOTAS DE AHORRO PARA EL RETIRO	0.00	0.00	0.00	0.00	0.00	0.00
2 4	OTRAS CUOTAS Y APORTACIONES PARA LA SEGURIDAD SOCIAL	0.00	0.00	0.00	0.00	0.00	0.00
2 5	ACCESORIOS	0.00	0.00	0.00	0.00	0.00	0.00
<b>3 0</b>	<b>CONTRIBUCIONES DE MEJORAS</b>	<b>0.00</b>	<b>0.00</b>	<b>0.00</b>	<b>0.00</b>	<b>0.00</b>	<b>0.00</b>
3 1	CONTRIBUCION DE MEJORAS POR OBRAS PUBLICAS	0.00	0.00	0.00	0.00	0.00	0.00
3 9	CONTRIBUCIONES DE MEJORAS NO COMPENDIDAS EN LAS FRACCIONES DE LA LEY DE INGRESOS CAUSADAS EN EJERCICIOS FISCALES ANTERIORES PENDIENTES DE LIQUIDACIÓN O PAGO	0.00	0.00	0.00	0.00	0.00	0.00
<b>4 0</b>	<b>DERECHOS</b>	<b>0.00</b>	<b>0.00</b>	<b>0.00</b>	<b>0.00</b>	<b>0.00</b>	<b>0.00</b>
4 1	DERECHOS POR EL USO, GOCE, APROVECHAMIENTO O EXPLOTACION DE BIENES DE DOMINIO PUBLICO	0.00	0.00	0.00	0.00	0.00	0.00
4 2	DERECHOS A LOS HIDROCARBUROS	0.00	0.00	0.00	0.00	0.00	0.00
4 3	DERECHOS POR PRESTACION DE SERVICIOS	0.00	0.00	0.00	0.00	0.00	0.00
4 4	OTROS DERECHOS	0.00	0.00	0.00	0.00	0.00	0.00
4 5	ACCESORIOS	0.00	0.00	0.00	0.00	0.00	0.00
4 9	DERECHOS NO COMPENDIDOS EN LAS FRACCIONES DE LA LEY DE INGRESOS CAUSADAS EN EJERCICIOS FISCALES ANTERIORES PENDIENTES DE LIQUIDACIÓN O PAGO	0.00	0.00	0.00	0.00	0.00	0.00
<b>5 0</b>	<b>PRODUCTOS</b>	<b>0.00</b>	<b>0.00</b>	<b>0.00</b>	<b>0.00</b>	<b>0.00</b>	<b>0.00</b>
5 1	PRODUCTOS DE TIPO CORRIENTE	0.00	0.00	0.00	0.00	0.00	0.00
		<b>0.00</b>	<b>0.00</b>	<b>0.00</b>	<b>282.36</b>	<b>282.36</b>	<b>282.36</b>
		0.00	0.00	0.00	282.36	282.36	282.36

"BAJO PROTESTA DE DECIR VERDAD DECLARAMOS QUE LOS ESTADOS FINANCIEROS Y SUS NOTAS, SON RAZONABLEMENTE CORRECTOS Y SON REPOSIBILIDAD DEL EMISOR"

Fecha: 22/10/2019 17:52:55

Est: Estimado, AyR: Ampliaciones/Reducciones, PrM: Presupuesto Modificado, Dev: Devengado, Rec: Recaudado, Dif: Diferencia



**INSTITUTO DE LAS MUJERES PARA EL MUNICIPIO DE COLIMA**  
 Sistema Integral de Contabilidad Gubernamental  
**ESTADO ANALITICO DE INGRESOS**  
**DEL 1 DE ENERO AL 30 DE SEPTIEMBRE DE 2019**

Análisis por: Clasificación por Rubro de Ingresos		Est	Ene-Sep	AyR	Ene-Sep	PtM	Ene-Sep	Dev	Ene-Sep	Rec	Ene-Sep	Dif	Ene-Sep
Clave Presupuestaria	Descripción												
Rubro-Tipo													
5 2	PRODUCTOS DE CAPITAL	0.00	0.00	0.00	0.00	0.00	0.00	0.00	0.00	0.00	0.00	0.00	0.00
5 9	PRODUCTOS NO COMPRENDIDOS EN LAS FRACCIONES DE LA LEY DE INGRESOS CAUSADAS EN EJERCICIOS FISCALES ANTERIORES PENDIENTES DE LIQUIDACIÓN O PAGO	0.00	0.00	0.00	0.00	0.00	0.00	0.00	0.00	0.00	0.00	0.00	0.00
<b>6 0</b>	<b>APROVECHAMIENTOS</b>	<b>0.00</b>	<b>0.00</b>	<b>0.00</b>	<b>0.00</b>	<b>0.00</b>	<b>0.00</b>	<b>0.00</b>	<b>0.00</b>	<b>0.00</b>	<b>0.00</b>	<b>0.00</b>	<b>0.00</b>
6 1	APROVECHAMIENTOS DE TIPO CORRIENTE	0.00	0.00	0.00	0.00	0.00	0.00	0.00	0.00	0.00	0.00	0.00	0.00
6 2	APROVECHAMIENTOS DE CAPITAL	0.00	0.00	0.00	0.00	0.00	0.00	0.00	0.00	0.00	0.00	0.00	0.00
6 9	APROVECHAMIENTOS NO COMPRENDIDOS EN LAS FRACCIONES DE LA LEY DE INGRESOS CAUSADAS EN EJERCICIOS FISCALES ANTERIORES PENDIENTES DE LIQUIDACIÓN O PAGO	0.00	0.00	0.00	0.00	0.00	0.00	0.00	0.00	0.00	0.00	0.00	0.00
<b>7 0</b>	<b>INGRESOS POR VENTAS DE BIENES Y SERVICIOS</b>	<b>0.00</b>	<b>0.00</b>	<b>0.00</b>	<b>0.00</b>	<b>0.00</b>	<b>0.00</b>	<b>0.00</b>	<b>0.00</b>	<b>0.00</b>	<b>0.00</b>	<b>0.00</b>	<b>0.00</b>
7 1	INGRESOS POR VENTAS DE BIENES Y SERVICIOS DE ORGANISMOS DESCENTRALIZADOS	0.00	0.00	0.00	0.00	0.00	0.00	0.00	0.00	0.00	0.00	0.00	0.00
7 2	INGRESOS DE OPERACIÓN DE ENTIDADES PARAESTATALES EMPRESARIALES	0.00	0.00	0.00	0.00	0.00	0.00	0.00	0.00	0.00	0.00	0.00	0.00
7 3	INGRESOS POR VENTAS DE BIENES Y SERVICIOS PRODUCIDOS EN ESTABLECIMIENTOS DEL GOBIERNO CENTRAL	0.00	0.00	0.00	0.00	0.00	0.00	0.00	0.00	0.00	0.00	0.00	0.00
<b>8 0</b>	<b>PARTICIPACIONES Y APORTACIONES.</b>	<b>0.00</b>	<b>0.00</b>	<b>0.00</b>	<b>0.00</b>	<b>0.00</b>	<b>0.00</b>	<b>0.00</b>	<b>0.00</b>	<b>0.00</b>	<b>0.00</b>	<b>0.00</b>	<b>0.00</b>
8 1	PARTICIPACIONES	0.00	0.00	0.00	0.00	0.00	0.00	0.00	0.00	0.00	0.00	0.00	0.00
8 2	APORTACIONES	0.00	0.00	0.00	0.00	0.00	0.00	0.00	0.00	0.00	0.00	0.00	0.00
8 3	CONVENIOS	0.00	0.00	0.00	0.00	0.00	0.00	0.00	0.00	0.00	0.00	0.00	0.00
<b>9 0</b>	<b>TRANSFERENCIAS, ASIGNACIONES, SUBSIDIOS Y OTRAS AYUDAS</b>	<b>1,312,499.97</b>	<b>1,312,499.97</b>	<b>179,760.00</b>	<b>1,492,259.97</b>	<b>1,492,259.97</b>	<b>1,492,259.97</b>	<b>1,492,260.06</b>	<b>1,492,260.06</b>	<b>1,419,343.36</b>	<b>1,419,343.36</b>	<b>106,843.39</b>	<b>0.00</b>
9 1	TRANSFERENCIAS Y ASIGNACIONES	1,312,499.97	1,312,499.97	0.00	1,312,499.97	1,312,499.97	1,312,500.06	1,312,500.06	1,312,500.06	1,239,583.36	1,239,583.36	-72,916.61	0.00
9 3	SUBSIDIOS Y SUBVENCIONES	0.00	0.00	179,760.00	179,760.00	179,760.00	179,760.00	179,760.00	179,760.00	179,760.00	179,760.00	0.00	0.00
9 4	AYUDAS SOCIALES	0.00	0.00	0.00	0.00	0.00	0.00	0.00	0.00	0.00	0.00	0.00	0.00
9 5	PENSIONES Y JUBILACIONES	0.00	0.00	0.00	0.00	0.00	0.00	0.00	0.00	0.00	0.00	0.00	0.00
9 6	TRANSFERENCIAS A FIDEICOMISOS, MANDATOS Y ANALOGOS	0.00	0.00	0.00	0.00	0.00	0.00	0.00	0.00	0.00	0.00	0.00	0.00
<b>10 0</b>	<b>INGRESOS DERIVADOS DE FINANCIAMIENTOS</b>	<b>0.00</b>	<b>0.00</b>	<b>0.00</b>	<b>0.00</b>	<b>0.00</b>	<b>0.00</b>	<b>0.00</b>	<b>0.00</b>	<b>0.00</b>	<b>0.00</b>	<b>0.00</b>	<b>0.00</b>
10 1	ENDEUDAMIENTO INTERNO	0.00	0.00	0.00	0.00	0.00	0.00	0.00	0.00	0.00	0.00	0.00	0.00
10 2	ENDEUDAMIENTO EXTERNO	0.00	0.00	0.00	0.00	0.00	0.00	0.00	0.00	0.00	0.00	0.00	0.00
<b>TOTAL:</b>		<b>1,312,499.97</b>	<b>1,312,499.97</b>	<b>179,760.00</b>	<b>1,492,259.97</b>	<b>1,492,259.97</b>	<b>1,492,259.97</b>	<b>1,492,542.42</b>	<b>1,492,542.42</b>	<b>1,419,625.72</b>	<b>1,419,625.72</b>	<b>107,125.75</b>	<b>0.00</b>

**Ingresos excedentes:**

**107,125.75**

"BAJO PROTESTA DE DECIR VERDAD DECLARAMOS QUE LOS ESTADOS FINANCIEROS Y SUS NOTAS, SON RAZONABLEMENTE CORRECTOS Y SON RESPONSABILIDAD DEL EMISOR"

Est: Estimado, AyR: Ampliaciones/Reducciones, PtM: Presupuesto Modificado, Dev: Devengado, Rec: Recaudado, Dif: Diferencia

Fecha: 22/10/2019 17:52:55

Pág.: 34



**INSTITUTO DE LAS MUJERES PARA EL MUNICIPIO DE COLIMA**  
 Sistema Integral de Contabilidad Gubernamental  
**ESTADO ANALITICO DE INGRESOS**  
**DEL 1 DE ENERO AL 30 DE SEPTIEMBRE DE 2019**

Análisis por: Clasificación por Rubro de Ingresos

Clave Presupuestaria	Descripción	Est	Ene-Sep	AyR	Ene-Sep	PrM	Ene-Sep	Dev	Ene-Sep	Rec	Ene-Sep	Dif	Ene-Sep
Rubro-Tipo													

Nota: Estas firmas corresponden al ESTADO ANALITICO DE INGRESOS

DIRECTORA



**C.P. GABRIELA RODRÍGUEZ MACÍAS**

"BAJO PROTESTA DE DECIR VERDAD DECLARAMOS QUE LOS ESTADOS FINANCIEROS Y SUS NOTAS, SON RAZONABLEMENTE CORRECTOS Y SON RESPONSABILIDAD DEL EMISOR"

Fecha: 22/10/2019 17:52:55

Est: Estimado, AyR: Ampliaciones/Reducciones, PrM: Presupuesto Modificado, Dev: Devengado, Rec: Recaudado, Dif: Diferencia



# INSTITUTO DE LAS MUJERES PARA EL MUNICIPIO DE COLIMA

## Sistema Integral de Contabilidad Gubernamental

**ESTADO ANALITICO DE INGRESOS  
DEL 1 DE ENERO AL 30 DE SEPTIEMBRE DE 2019**

Análisis por: Fuente de Financiamiento		Est	Ene-Sep	AyR	Ene-Sep	PrM	Ene-Sep	Dev	Ene-Sep	Rec	Ene-Sep	Dif	Ene-Sep
Clave Presupuestaria	Descripción												
Rubro- Tipo													
<b>INGRESOS DEL GOBIERNO</b>													
<b>1 0</b>	<b>IMPUESTOS</b>		<b>0.00</b>	<b>0.00</b>	<b>0.00</b>	<b>0.00</b>	<b>0.00</b>	<b>0.00</b>	<b>0.00</b>	<b>0.00</b>	<b>0.00</b>	<b>0.00</b>	<b>0.00</b>
1 1	IMPUESTOS SOBRE LOS INGRESOS		0.00	0.00	0.00	0.00	0.00	0.00	0.00	0.00	0.00	0.00	0.00
1 2	IMPUESTOS SOBRE EL PATRIMONIO		0.00	0.00	0.00	0.00	0.00	0.00	0.00	0.00	0.00	0.00	0.00
1 3	IMPUESTOS SOBRE LA PRODUCCION, EL CONSUMO Y LAS TRANSACCIONES		0.00	0.00	0.00	0.00	0.00	0.00	0.00	0.00	0.00	0.00	0.00
1 4	IMPUESTOS AL COMERCIO EXTERIOR		0.00	0.00	0.00	0.00	0.00	0.00	0.00	0.00	0.00	0.00	0.00
1 5	IMPUESTOS SOBRE NOMINAS Y ASIMILABLES		0.00	0.00	0.00	0.00	0.00	0.00	0.00	0.00	0.00	0.00	0.00
1 6	IMPUESTOS ECOLOGICOS		0.00	0.00	0.00	0.00	0.00	0.00	0.00	0.00	0.00	0.00	0.00
1 7	ACCESORIOS		0.00	0.00	0.00	0.00	0.00	0.00	0.00	0.00	0.00	0.00	0.00
1 8	OTROS IMPUESTOS		0.00	0.00	0.00	0.00	0.00	0.00	0.00	0.00	0.00	0.00	0.00
1 9	IMPUESTOS NO COMPRENDIDOS EN LAS FRACCIONES DE LA LEY DE INGRESOS CAUSADAS EN EJERCICIOS FISCALES ANTERIORES PENDIENTES DE LIQUIDACIÓN O PAGO		0.00	0.00	0.00	0.00	0.00	0.00	0.00	0.00	0.00	0.00	0.00
<b>2 0</b>	<b>CUOTAS Y APORTACIONES DE SEGURIDAD SOCIAL</b>		<b>0.00</b>	<b>0.00</b>	<b>0.00</b>	<b>0.00</b>	<b>0.00</b>	<b>0.00</b>	<b>0.00</b>	<b>0.00</b>	<b>0.00</b>	<b>0.00</b>	<b>0.00</b>
2 1	APORTACIONES PARA FONDOS DE VIVIENDA		0.00	0.00	0.00	0.00	0.00	0.00	0.00	0.00	0.00	0.00	0.00
2 2	CUOTAS PARA EL SEGURO SOCIAL		0.00	0.00	0.00	0.00	0.00	0.00	0.00	0.00	0.00	0.00	0.00
2 3	CUOTAS DE AHORRO PARA EL RETIRO		0.00	0.00	0.00	0.00	0.00	0.00	0.00	0.00	0.00	0.00	0.00
2 4	OTRAS CUOTAS Y APORTACIONES PARA LA SEGURIDAD SOCIAL		0.00	0.00	0.00	0.00	0.00	0.00	0.00	0.00	0.00	0.00	0.00
2 5	ACCESORIOS		0.00	0.00	0.00	0.00	0.00	0.00	0.00	0.00	0.00	0.00	0.00
<b>3 0</b>	<b>CONTRIBUCIONES DE MEJORAS</b>		<b>0.00</b>	<b>0.00</b>	<b>0.00</b>	<b>0.00</b>	<b>0.00</b>	<b>0.00</b>	<b>0.00</b>	<b>0.00</b>	<b>0.00</b>	<b>0.00</b>	<b>0.00</b>
3 1	CONTRIBUCION DE MEJORAS POR OBRAS PUBLICAS		0.00	0.00	0.00	0.00	0.00	0.00	0.00	0.00	0.00	0.00	0.00
3 9	CONTRIBUCIONES DE MEJORAS NO COMPRENDIDAS EN LAS FRACCIONES DE LA LEY DE INGRESOS CAUSADAS EN EJERCICIOS FISCALES ANTERIORES PENDIENTES DE LIQUIDACIÓN O PAGO		0.00	0.00	0.00	0.00	0.00	0.00	0.00	0.00	0.00	0.00	0.00
<b>4 0</b>	<b>DERECHOS</b>		<b>0.00</b>	<b>0.00</b>	<b>0.00</b>	<b>0.00</b>	<b>0.00</b>	<b>0.00</b>	<b>0.00</b>	<b>0.00</b>	<b>0.00</b>	<b>0.00</b>	<b>0.00</b>
4 1	DERECHOS POR EL USO, GOCE, APROVECHAMIENTO O EXPLOTACION DE BIENES DE DOMINIO PUBLICO		0.00	0.00	0.00	0.00	0.00	0.00	0.00	0.00	0.00	0.00	0.00
4 2	DERECHOS A LOS HIDROCARBUROS		0.00	0.00	0.00	0.00	0.00	0.00	0.00	0.00	0.00	0.00	0.00
4 3	DERECHOS POR PRESTACION DE SERVICIOS		0.00	0.00	0.00	0.00	0.00	0.00	0.00	0.00	0.00	0.00	0.00
4 4	OTROS DERECHOS		0.00	0.00	0.00	0.00	0.00	0.00	0.00	0.00	0.00	0.00	0.00
4 5	ACCESORIOS		0.00	0.00	0.00	0.00	0.00	0.00	0.00	0.00	0.00	0.00	0.00
4 9	DERECHOS NO COMPRENDIDOS EN LAS FRACCIONES DE LA LEY DE INGRESOS CAUSADAS EN EJERCICIOS FISCALES ANTERIORES PENDIENTES DE LIQUIDACIÓN O PAGO		0.00	0.00	0.00	0.00	0.00	0.00	0.00	0.00	0.00	0.00	0.00

\*BAJO PROTESTA DE DECIR VERDAD DECLARAMOS QUE LOS ESTADOS FINANCIEROS Y SUS NOTAS, SON RAZONABLEMENTE CORRECTOS Y SON REPOSNABILIDAD DEL EMISOR\*

Est: Estimado, AyR: Ampliaciones/Reducciones, PrM: Presupuesto Modificado, Dev: Devengado, Rec: Recaudado, Dif: Diferencia



# INSTITUTO DE LAS MUJERES PARA EL MUNICIPIO DE COLIMA

Sistema Integral de Contabilidad Gubernamental

## ESTADO ANALITICO DE INGRESOS

DEL 1 DE ENERO AL 30 DE SEPTIEMBRE DE 2019

Análisis por: Fuente de Financiamiento

Clave Presupuestaria	Descripción	Est Ene-Sep	AyR Ene-Sep	PrM Ene-Sep	Dev Ene-Sep	Rec Ene-Sep	Dif Ene-Sep
Rubro- Tipo							
<b>5 0</b>	<b>PRODUCTOS</b>	<b>0.00</b>	<b>0.00</b>	<b>0.00</b>	<b>282.36</b>	<b>282.36</b>	<b>282.36</b>
5 1	PRODUCTOS DE TIPO CORRIENTE	0.00	0.00	0.00	282.36	282.36	282.36
5 2	PRODUCTOS DE CAPITAL	0.00	0.00	0.00	0.00	0.00	0.00
5 9	PRODUCTOS NO COMPRENDIDOS EN LAS FRACCIONES DE LA LEY DE INGRESOS CAUSADAS EN EJERCICIOS FISCALES ANTERIORES PENDIENTES DE LIQUIDACION O PAGO	0.00	0.00	0.00	0.00	0.00	0.00
<b>6 0</b>	<b>APROVECHAMIENTOS</b>	<b>0.00</b>	<b>0.00</b>	<b>0.00</b>	<b>0.00</b>	<b>0.00</b>	<b>0.00</b>
6 1	APROVECHAMIENTOS DE TIPO CORRIENTE	0.00	0.00	0.00	0.00	0.00	0.00
6 2	APROVECHAMIENTOS DE CAPITAL	0.00	0.00	0.00	0.00	0.00	0.00
6 9	APROVECHAMIENTOS NO COMPRENDIDOS EN LAS FRACCIONES DE LA LEY DE INGRESOS CAUSADAS EN EJERCICIOS FISCALES ANTERIORES PENDIENTES DE LIQUIDACION O PAGO	0.00	0.00	0.00	0.00	0.00	0.00
<b>7 0</b>	<b>INGRESOS POR VENTAS DE BIENES Y SERVICIOS</b>	<b>0.00</b>	<b>0.00</b>	<b>0.00</b>	<b>0.00</b>	<b>0.00</b>	<b>0.00</b>
7 1	INGRESOS POR VENTAS DE BIENES Y SERVICIOS DE ORGANISMOS DESCENTRALIZADOS	0.00	0.00	0.00	0.00	0.00	0.00
7 2	INGRESOS DE OPERACIÓN DE ENTIDADES PARAESTATALES EMPRESARIALES	0.00	0.00	0.00	0.00	0.00	0.00
7 3	INGRESOS POR VENTAS DE BIENES Y SERVICIOS PRODUCIDOS EN ESTABLECIMIENTOS DEL GOBIERNO CENTRAL	0.00	0.00	0.00	0.00	0.00	0.00
<b>8 0</b>	<b>PARTICIPACIONES Y APORTACIONES.</b>	<b>0.00</b>	<b>0.00</b>	<b>0.00</b>	<b>0.00</b>	<b>0.00</b>	<b>0.00</b>
8 1	PARTICIPACIONES	0.00	0.00	0.00	0.00	0.00	0.00
8 2	APORTACIONES	0.00	0.00	0.00	0.00	0.00	0.00
8 3	CONVENIOS	0.00	0.00	0.00	0.00	0.00	0.00
9 4	AYUDAS SOCIALES	0.00	0.00	0.00	0.00	0.00	0.00
9 5	PENSIONES Y JUBILACIONES	0.00	0.00	0.00	0.00	0.00	0.00
9 6	TRANSFERENCIAS A FIDEICOMISOS, MANDATOS Y ANALOGOS	0.00	0.00	0.00	0.00	0.00	0.00
<b>10 0</b>	<b>INGRESOS DERIVADOS DE FINANCIAMIENTOS</b>	<b>0.00</b>	<b>0.00</b>	<b>0.00</b>	<b>0.00</b>	<b>0.00</b>	<b>0.00</b>
10 1	ENDEUDAMIENTO INTERNO	0.00	0.00	0.00	0.00	0.00	0.00
10 2	ENDEUDAMIENTO EXTERNO	0.00	0.00	0.00	0.00	0.00	0.00
	<b>SUBTOTAL:</b>	<b>0.00</b>	<b>0.00</b>	<b>0.00</b>	<b>282.36</b>	<b>282.36</b>	<b>282.36</b>
<b>9 0</b>	<b>TRANSFERENCIAS, ASIGNACIONES, SUBSIDIOS Y OTRAS AYUDAS</b>	<b>1,312,499.97</b>	<b>179,760.00</b>	<b>1,492,259.97</b>	<b>1,492,260.06</b>	<b>1,419,343.36</b>	<b>106,843.39</b>
9 1	TRANSFERENCIAS Y ASIGNACIONES	1,312,499.97	0.00	1,312,499.97	1,312,500.06	1,239,583.36	-72,916.61

"BAJO PROTESTA DE DECIR VERDAD DECLARAMOS QUE LOS ESTADOS FINANCIEROS Y SUS NOTAS, SON RAZONABLEMENTE CORRECTOS Y SON RESPONSABILIDAD DEL EMISOR"

Fecha: 22/10/2019 17:53:01

Est: Estimado, AyR: Ampliaciones/Reducciones, PrM: Presupuesto Modificado, Dev: Devengado, Rec: Recaudado, Dif: Diferencia





**INSTITUTO DE LAS MUJERES PARA EL MUNICIPIO DE COLIMA**  
 Sistema Integral de Contabilidad Gubernamental  
**ESTADO ANALITICO DE INGRESOS**  
**DEL 1 DE ENERO AL 30 DE SEPTIEMBRE DE 2019**

Análisis por: Fuente de Financiamiento

Clave Presupuestaria	Descripción	Est	Ene-Sep	AyR	Ene-Sep	PtM	Ene-Sep	Dev	Ene-Sep	Rec	Ene-Sep	Dif	Ene-Sep
Rubro-Tipo													
9 3	SUBSIDIOS Y SUBVENCIONES		0.00	179,760.00	179,760.00	1,492,259.97	1,492,259.97	1,492,260.06	1,419,343.36	1,419,343.36	1,419,343.36	106,843.39	106,843.39
<b>SUBTOTAL:</b>													
<b>TOTAL:</b>													

**TOTAL: 1,312,499.97 179,760.00 1,492,259.97 1,492,542.42 1,419,625.72 107,125.75**

**Ingresos excedentes: 107,125.75**

DIRECTORA

**C.P. GABRIELA RODRÍGUEZ MACÍAS**





Confiemos  
en Colima



## **Información Presupuestaria**

### ***Estado Analítico del Presupuesto de Egresos***



**INSTITUTO DE LAS MUJERES PARA EL MUNICIPIO DE COLIMA**  
 Sistema Integral de Contabilidad Gubernamental  
**ESTADO ANALITICO DEL EJERCICIO DEL PRESUPUESTO DE EGRESOS**  
**DEL 1 DE ENERO AL 30 DE SEPTIEMBRE DE 2019**

Análisis por: Objeto del Gasto

Clave Presupuestaria	Descripción	Apr Ene-Sep	AyR Ene-Sep	PrM Ene-Sep	Dev Ene-Sep	Pag Ene-Sep	SEje Ene-Sep
Cap-Con							
<b>1 0</b>	<b>SERVICIOS PERSONALES</b>	<b>845,863.49</b>	<b>0.00</b>	<b>845,863.49</b>	<b>788,847.43</b>	<b>788,847.43</b>	<b>57,016.06</b>
1 1	REMUNERACIONES AL PERSONAL DE CARACTER PERMANENTE	300,048.30	0.00	300,048.30	300,048.30	300,048.30	0.00
1 2	REMUNERACIONES AL PERSONAL DE CARACTER TRANSITORIO	0.00	0.00	0.00	0.00	0.00	0.00
1 3	REMUNERACIONES ADICIONALES Y ESPECIALES	305,631.14	6,613.33	312,244.47	312,244.47	312,244.47	0.00
1 4	SEGURIDAD SOCIAL	73,614.39	0.00	73,614.39	63,742.30	63,742.30	9,872.09
1 5	OTRAS PRESTACIONES SOCIALES Y ECONOMICAS	108,534.69	6,000.00	114,534.69	112,812.36	112,812.36	1,722.33
1 6	PREVISIONES	58,034.97	-12,613.33	45,421.64	0.00	0.00	45,421.64
1 7	PAGO DE ESTIMULOS A SERVIDORES PUBLICOS	0.00	0.00	0.00	0.00	0.00	0.00
<b>2 0</b>	<b>MATERIALES Y SUMINISTROS</b>	<b>113,208.93</b>	<b>47,124.25</b>	<b>160,333.18</b>	<b>82,663.40</b>	<b>82,663.40</b>	<b>77,669.78</b>
2 1	MATERIALES DE ADMINISTRACION, EMISION DE DOCUMENTOS Y ARTICULOS OFICIALES	68,632.47	7,445.93	76,078.40	19,331.15	19,331.15	56,747.25
2 2	ALIMENTOS Y UTENSILIOS	18,459.36	19,768.98	38,228.34	18,177.69	18,177.69	20,050.65
2 3	MATERIAS PRIMAS Y MATERIALES DE PRODUCCION Y COMERCIALIZACION	0.00	0.00	0.00	0.00	0.00	0.00
2 4	MATERIALES Y ARTICULOS DE CONSTRUCCION Y DE REPARACION	2,537.10	6,943.31	9,480.41	9,278.51	9,278.51	201.90
2 5	PRODUCTOS QUIMICOS, FARMACEUTICOS Y DE LABORATORIO	0.00	232.30	232.30	232.30	232.30	0.00
2 6	COMBUSTIBLES, LUBRICANTES Y ADITIVOS	21,060.00	9,789.07	30,849.07	30,459.09	30,459.09	389.98
2 7	VESTUARIO, BLANCOS, PRENDAS DE PROTECCION Y ARTICULOS DEPORTIVOS	0.00	2,938.28	2,938.28	2,938.28	2,938.28	0.00
2 8	MATERIALES Y SUMINISTROS PARA SEGURIDAD	0.00	0.00	0.00	0.00	0.00	0.00
2 9	HERRAMIENTAS, REFACCIONES Y ACCESORIOS MENORES	2,520.00	6.38	2,526.38	2,246.38	2,246.38	280.00
<b>3 0</b>	<b>SERVICIOS GENERALES</b>	<b>260,070.84</b>	<b>201,785.75</b>	<b>461,856.59</b>	<b>307,191.74</b>	<b>307,191.74</b>	<b>154,664.85</b>
3 1	SERVICIOS BASICOS	18,549.63	-7,410.05	11,139.58	2,594.16	2,594.16	8,545.42
3 2	SERVICIOS DE ARRENDAMIENTO	17,131.95	-1,874.45	15,257.50	10,906.00	10,906.00	4,351.50
3 3	SERVICIOS PROFESIONALES, CIENTIFICOS, TECNICOS Y OTROS SERVICIOS	132,246.09	193,826.32	326,072.41	225,499.91	225,499.91	100,572.50
3 4	SERVICIOS FINANCIEROS, BANCARIOS Y COMERCIALES	11,182.05	452.98	11,635.03	10,912.24	10,912.24	722.79
3 5	SERVICIOS DE INSTALACION, REPARACION, MANTENIMIENTO Y CONSERVACION	17,543.97	7,990.29	25,534.26	15,977.95	15,977.95	9,556.31
3 6	SERVICIOS DE COMUNICACION SOCIAL Y PUBLICIDAD	18,967.95	-5,618.52	13,349.43	6,516.56	6,516.56	6,832.87
3 7	SERVICIOS DE TRASLADO Y VIATICOS	4,203.90	-910.12	3,293.78	1,426.00	1,426.00	1,867.78
3 8	SERVICIOS OFICIALES	29,812.86	9,357.30	39,170.16	19,294.92	19,294.92	19,875.24
3 9	OTROS SERVICIOS GENERALES	10,432.44	5,972.00	16,404.44	14,064.00	14,064.00	2,340.44
<b>4 0</b>	<b>TRANSFERENCIAS, ASIGNACIONES, SUBSIDIOS Y OTRAS AYUDAS</b>	<b>14,850.00</b>	<b>1,350.00</b>	<b>16,200.00</b>	<b>14,300.00</b>	<b>14,300.00</b>	<b>1,900.00</b>
4 1	TRANSFERENCIAS INTERNAS Y ASIGNACIONES AL SECTOR PUBLICO	0.00	0.00	0.00	0.00	0.00	0.00
4 2	TRANSFERENCIAS AL RESTO DEL SECTOR PUBLICO	0.00	0.00	0.00	0.00	0.00	0.00
4 3	SUBSIDIOS Y SUBVENCIONES	0.00	0.00	0.00	0.00	0.00	0.00
4 4	AYUDAS SOCIALES	14,850.00	1,350.00	16,200.00	14,300.00	14,300.00	1,900.00
4 5	PENSIONES Y JUBILACIONES	0.00	0.00	0.00	0.00	0.00	0.00
4 6	TRANSFERENCIAS A FIDEICOMISOS, MANDATOS Y OTROS ANALOGOS	0.00	0.00	0.00	0.00	0.00	0.00

\*BAJO PROTESTA DE DECIR VERDAD DECLARAMOS QUE LOS ESTADOS FINANCIEROS Y SUS NOTAS, SON RAZONABLEMENTE CORRECTOS Y SON RESPONSABILIDAD DEL EMISOR\*

Fecha: 22/10/2019 17:53:08

Apr: Aprobado, AyR: Ampliaciones/Reducciones, PrM: Presupuesto Modificado, Dev: Devengado, Pag: Pagado, SEje: Sub Ejercicio



**INSTITUTO DE LAS MUJERES PARA EL MUNICIPIO DE COLIMA**  
**Sistema Integral de Contabilidad Gubernamental**  
**ESTADO ANALITICO DEL EJERCICIO DEL PRESUPUESTO DE EGRESOS**  
**DEL 1 DE ENERO AL 30 DE SEPTIEMBRE DE 2019**

Análisis por: Objeto del Gasto

Clave Presupuestaria	Descripción	Apr	Ene-Sep	AyR	Ene-Sep	PrM	Ene-Sep	Dev	Ene-Sep	Pag	Ene-Sep	SEje	Ene-Sep
Cap-Con													
4 7	TRANSFERENCIAS A LA SEGURIDAD SOCIAL		0.00		0.00		0.00		0.00		0.00		0.00
4 8	DONATIVOS		0.00		0.00		0.00		0.00		0.00		0.00
4 9	TRANSFERENCIAS AL EXTERIOR		0.00		0.00		0.00		0.00		0.00		0.00
5 0	<b>BIENES MUEBLES, INMUEBLES E INTANGIBLES</b>		<b>0.00</b>		<b>0.00</b>		<b>0.00</b>		<b>0.00</b>		<b>0.00</b>		<b>0.00</b>
5 1	MOBILIARIO Y EQUIPO DE ADMINISTRACION		0.00		0.00		0.00		0.00		0.00		0.00
5 2	MOBILIARIO Y EQUIPO EDUCACIONAL Y RECREATIVO		0.00		0.00		0.00		0.00		0.00		0.00
5 3	EQUIPO E INSTRUMENTAL MEDICO Y DE LABORATORIO		0.00		0.00		0.00		0.00		0.00		0.00
5 4	VEHICULOS Y EQUIPO DE TRANSPORTE		0.00		0.00		0.00		0.00		0.00		0.00
5 5	EQUIPO DE DEFENSA Y SEGURIDAD		0.00		0.00		0.00		0.00		0.00		0.00
5 6	MAQUINARIA, OTROS EQUIPOS Y HERRAMIENTAS		0.00		0.00		0.00		0.00		0.00		0.00
5 7	ACTIVOS BIOLOGICOS		0.00		0.00		0.00		0.00		0.00		0.00
5 8	BIENES INMUEBLES		0.00		0.00		0.00		0.00		0.00		0.00
5 9	ACTIVOS INTANGIBLES		0.00		0.00		0.00		0.00		0.00		0.00
6 0	<b>INVERSION PUBLICA</b>		<b>0.00</b>		<b>0.00</b>		<b>0.00</b>		<b>0.00</b>		<b>0.00</b>		<b>0.00</b>
6 1	OBRA PUBLICA EN BIENES DE DOMINIO PUBLICO		0.00		0.00		0.00		0.00		0.00		0.00
6 2	OBRA PUBLICA EN BIENES PROPIOS		0.00		0.00		0.00		0.00		0.00		0.00
6 3	PROYECTOS PRODUCTIVOS Y ACCIONES DE FOMENTO		0.00		0.00		0.00		0.00		0.00		0.00
7 0	<b>INVERSIONES FINANCIERAS Y OTRAS PROVISIONES</b>		<b>0.00</b>		<b>0.00</b>		<b>0.00</b>		<b>0.00</b>		<b>0.00</b>		<b>0.00</b>
7 1	INVERSIONES PARA EL FOMENTO DE ACTIVIDADES PRODUCTIVAS		0.00		0.00		0.00		0.00		0.00		0.00
7 2	ACCIONES Y PARTICIPACIONES DE CAPITAL		0.00		0.00		0.00		0.00		0.00		0.00
7 3	COMPRA DE TITULOS Y VALORES		0.00		0.00		0.00		0.00		0.00		0.00
7 4	CONCESION DE PRESTAMOS		0.00		0.00		0.00		0.00		0.00		0.00
7 5	INVERSIONES EN FIDEICOMISOS, MANDATOS Y OTROS ANALOGOS		0.00		0.00		0.00		0.00		0.00		0.00
7 6	OTRAS INVERSIONES FINANCIERAS		0.00		0.00		0.00		0.00		0.00		0.00
7 9	PROVISIONES PARA CONTINGENCIAS Y OTRAS EROGACIONES ESPECIALES		0.00		0.00		0.00		0.00		0.00		0.00
8 0	<b>PARTICIPACIONES Y APORTACIONES</b>		<b>0.00</b>		<b>0.00</b>		<b>0.00</b>		<b>0.00</b>		<b>0.00</b>		<b>0.00</b>
8 1	PARTICIPACIONES		0.00		0.00		0.00		0.00		0.00		0.00
8 3	APORTACIONES		0.00		0.00		0.00		0.00		0.00		0.00
8 5	CONVENIOS		0.00		0.00		0.00		0.00		0.00		0.00
9 0	<b>DEUDA PUBLICA</b>		<b>0.00</b>		<b>0.00</b>		<b>0.00</b>		<b>0.00</b>		<b>0.00</b>		<b>0.00</b>
9 1	AMORTIZACION DE LA DEUDA PUBLICA		0.00		0.00		0.00		0.00		0.00		0.00
9 2	INTERESES DE LA DEUDA PUBLICA		0.00		0.00		0.00		0.00		0.00		0.00
9 3	COMISIONES DE LA DEUDA PUBLICA		0.00		0.00		0.00		0.00		0.00		0.00
9 4	GASTOS DE LA DEUDA PUBLICA		0.00		0.00		0.00		0.00		0.00		0.00
9 5	COSTO POR COBERTURAS		0.00		0.00		0.00		0.00		0.00		0.00
9 6	APOYOS FINANCIEROS		0.00		0.00		0.00		0.00		0.00		0.00

\*BAJO PROTESTA DE DECIR VERDAD DECLARAMOS QUE LOS ESTADOS FINANCIEROS Y SUS NOTAS, SON RAZONABLEMENTE CORRECTOS Y SON REPOSNSABILIDAD DEL EMISOR\*

Fecha: 22/10/2019 17:53:08

Apr: Aprobado, AyR: Ampliaciones/Reducciones, PrM: Presupuesto Modificado, Dev: Devengado, Pag: Pagado, SEje: Sub Ejercicio



**INSTITUTO DE LAS MUJERES PARA EL MUNICIPIO DE COLIMA**  
 Sistema Integral de Contabilidad Gubernamental  
**ESTADO ANALITICO DEL EJERCICIO DEL PRESUPUESTO DE EGRESOS**  
**DEL 1 DE ENERO AL 30 DE SEPTIEMBRE DE 2019**

Análisis por: Objeto del Gasto

Clave Presupuestaria	Descripción	Apr	Ene-Sep	AyR	Ene-Sep	PrM	Ene-Sep	Dev	Ene-Sep	Pag	Ene-Sep	SEje	Ene-Sep
Cap-Con													
9 9	ADEUDOS DE EJERCICIOS FISCALES ANTERIORES (ADEFAS)		0.00		0.00		0.00		0.00		0.00		0.00

**TOTAL: 1,233,993.26 250,260.00 1,484,253.26 1,193,002.57 1,193,002.57 1,193,002.57 291,250.69**

DIRECTORA

**C.P. GABRIELA RODRÍGUEZ MACÍAS**





**INSTITUTO DE LAS MUJERES PARA EL MUNICIPIO DE COLIMA**  
 Sistema Integral de Contabilidad Gubernamental  
**ESTADO ANALITICO DEL EJERCICIO DEL PRESUPUESTO DE EGRESOS**  
**DEL 1 DE ENERO AL 30 DE SEPTIEMBRE DE 2019**

Análisis por: Tipo de Gasto

TG	Clave Presupuestaria	Descripción	Apr		AyR		PrM		Dev		Pag		SEje		Ene-Sep	
			Ene-Sep		Ene-Sep		Ene-Sep		Ene-Sep		Ene-Sep		Ene-Sep		Ene-Sep	
1		<b>GASTO CORRIENTE</b>	1,233,993.26		250,260.00		1,484,253.26		1,193,002.57		1,193,002.57		1,193,002.57		291,250.69	
2		<b>GASTO DE CAPITAL</b>	0.00		0.00		0.00		0.00		0.00		0.00		0.00	
3		<b>AMORTIZACION DE LA DEUDA Y DISMINUCION DE PASIVOS</b>	0.00		0.00		0.00		0.00		0.00		0.00		0.00	
4		<b>PENSIONES Y JUBILACIONES</b>	0.00		0.00		0.00		0.00		0.00		0.00		0.00	
5		<b>PARTICIPACIONES</b>	0.00		0.00		0.00		0.00		0.00		0.00		0.00	
<b>TOTAL:</b>			<b>1,233,993.26</b>		<b>250,260.00</b>		<b>1,484,253.26</b>		<b>1,193,002.57</b>		<b>1,193,002.57</b>		<b>1,193,002.57</b>		<b>291,250.69</b>	

DIRECTORA

**C.P. GABRIELA RODRÍGUEZ MACÍAS**





**INSTITUTO DE LAS MUJERES PARA EL MUNICIPIO DE COLIMA**  
 Sistema Integral de Contabilidad Gubernamental  
**ESTADO ANALITICO DEL EJERCICIO DEL PRESUPUESTO DE EGRESOS**  
**DEL 1 DE ENERO AL 30 DE SEPTIEMBRE DE 2019**

Análisis por: Estructura Administrativa

Clave Presupuestaria	Description	Apr	Ene-Sep	AyR	Ene-Sep	PrM	Ene-Sep	Dev	Ene-Sep	Pag	Ene-Sep	SEje	Ene-Sep
UP-UR-UE													
01	INSTITUTO DE LAS MUJERES PARA EL MUNICIPIO DE COLIMA	1,233,993.26	1,233,993.26	250,260.00	250,260.00	1,484,253.26	1,484,253.26	1,193,002.57	1,193,002.57	1,193,002.57	1,193,002.57	291,250.69	291,250.69
01 01	INSTITUTO DE LAS MUJERES PARA EL MUNICIPIO DE COLIMA	1,233,993.26	1,233,993.26	250,260.00	250,260.00	1,484,253.26	1,484,253.26	1,193,002.57	1,193,002.57	1,193,002.57	1,193,002.57	291,250.69	291,250.69
01 01 01	INSTITUTO DE LAS MUJERES PARA EL MUNICIPIO DE COLIMA												
<b>TOTAL:</b>		<b>1,233,993.26</b>	<b>1,233,993.26</b>	<b>250,260.00</b>	<b>250,260.00</b>	<b>1,484,253.26</b>	<b>1,484,253.26</b>	<b>1,193,002.57</b>	<b>1,193,002.57</b>	<b>1,193,002.57</b>	<b>1,193,002.57</b>	<b>291,250.69</b>	<b>291,250.69</b>



DIRECTORA  
  
**C.P. GABRIELA RODRÍGUEZ MACÍAS**

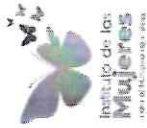

# INSTITUTO DE LAS MUJERES PARA EL MUNICIPIO DE COLIMA

Sistema Integral de Contabilidad Gubernamental

## ESTADO ANALITICO DEL EJERCICIO DEL PRESUPUESTO DE EGRESOS

DEL 1 DE ENERO AL 30 DE SEPTIEMBRE DE 2019

Análisis por: Clasificación Funcional

Clave Presupuestaria	Descripción	Apr	Ene-Sep	AyR	Ene-Sep	PtM	Ene-Sep	Dev	Ene-Sep	Pag	Ene-Sep	SEje	Ene-Sep
Fin-Fun													
<b>01 GOBIERNO</b>		<b>0.00</b>	<b>0.00</b>	<b>0.00</b>	<b>0.00</b>	<b>0.00</b>	<b>0.00</b>	<b>0.00</b>	<b>0.00</b>	<b>0.00</b>	<b>0.00</b>	<b>0.00</b>	<b>0.00</b>
01 01	LEGISLACION	0.00	0.00	0.00	0.00	0.00	0.00	0.00	0.00	0.00	0.00	0.00	0.00
01 02	JUSTICIA	0.00	0.00	0.00	0.00	0.00	0.00	0.00	0.00	0.00	0.00	0.00	0.00
01 03	COORDINACION DE LA POLITICA DE GOBIERNO	0.00	0.00	0.00	0.00	0.00	0.00	0.00	0.00	0.00	0.00	0.00	0.00
01 04	RELACIONES EXTERIORES	0.00	0.00	0.00	0.00	0.00	0.00	0.00	0.00	0.00	0.00	0.00	0.00
01 05	ASUNTOS FINANCIEROS Y HACENDARIOS	0.00	0.00	0.00	0.00	0.00	0.00	0.00	0.00	0.00	0.00	0.00	0.00
01 06	SEGURIDAD NACIONAL	0.00	0.00	0.00	0.00	0.00	0.00	0.00	0.00	0.00	0.00	0.00	0.00
01 07	ASUNTOS DE ORDEN PUBLICO Y DE SEGURIDAD INTERIOR	0.00	0.00	0.00	0.00	0.00	0.00	0.00	0.00	0.00	0.00	0.00	0.00
01 08	OTROS SERVICIOS GENERALES	0.00	0.00	0.00	0.00	0.00	0.00	0.00	0.00	0.00	0.00	0.00	0.00
<b>02 DESARROLLO SOCIAL</b>		<b>1,233,993.26</b>	<b>250,260.00</b>	<b>250,260.00</b>	<b>1,484,253.26</b>	<b>1,484,253.26</b>	<b>1,193,002.57</b>	<b>1,193,002.57</b>	<b>1,193,002.57</b>	<b>1,193,002.57</b>	<b>1,193,002.57</b>	<b>291,250.69</b>	<b>291,250.69</b>
02 01	PROTECCION AMBIENTAL	0.00	0.00	0.00	0.00	0.00	0.00	0.00	0.00	0.00	0.00	0.00	0.00
02 02	VIVIENDA Y SERVICIOS A LA COMUNIDAD	0.00	0.00	0.00	0.00	0.00	0.00	0.00	0.00	0.00	0.00	0.00	0.00
02 03	SALUD	0.00	0.00	0.00	0.00	0.00	0.00	0.00	0.00	0.00	0.00	0.00	0.00
02 04	RECREACION, CULTURA Y OTRAS MANIFESTACIONES SOCIALES	0.00	0.00	0.00	0.00	0.00	0.00	0.00	0.00	0.00	0.00	0.00	0.00
02 05	EDUCACION	0.00	0.00	0.00	0.00	0.00	0.00	0.00	0.00	0.00	0.00	0.00	0.00
02 06	PROTECCION SOCIAL	0.00	0.00	0.00	0.00	0.00	0.00	0.00	0.00	0.00	0.00	0.00	0.00
02 07	OTROS ASUNTOS SOCIALES	1,233,993.26	250,260.00	250,260.00	1,484,253.26	1,484,253.26	1,193,002.57	1,193,002.57	1,193,002.57	1,193,002.57	1,193,002.57	291,250.69	291,250.69
<b>03 DESARROLLO ECONOMICO</b>		<b>0.00</b>	<b>0.00</b>	<b>0.00</b>	<b>0.00</b>	<b>0.00</b>	<b>0.00</b>	<b>0.00</b>	<b>0.00</b>	<b>0.00</b>	<b>0.00</b>	<b>0.00</b>	<b>0.00</b>
03 01	ASUNTOS ECONOMICOS, COMERCIALES Y LABORALES EN GENERAL	0.00	0.00	0.00	0.00	0.00	0.00	0.00	0.00	0.00	0.00	0.00	0.00
03 02	AGROPECUARIA, SILVICULTURA, PESCA Y CAZA	0.00	0.00	0.00	0.00	0.00	0.00	0.00	0.00	0.00	0.00	0.00	0.00
03 03	COMBUSTIBLES Y ENERGIA	0.00	0.00	0.00	0.00	0.00	0.00	0.00	0.00	0.00	0.00	0.00	0.00
03 04	MINERIA, MANUFACTURAS Y CONSTRUCCION	0.00	0.00	0.00	0.00	0.00	0.00	0.00	0.00	0.00	0.00	0.00	0.00
03 05	TRANSPORTE	0.00	0.00	0.00	0.00	0.00	0.00	0.00	0.00	0.00	0.00	0.00	0.00
03 06	COMUNICACIONES	0.00	0.00	0.00	0.00	0.00	0.00	0.00	0.00	0.00	0.00	0.00	0.00
03 07	TURISMO	0.00	0.00	0.00	0.00	0.00	0.00	0.00	0.00	0.00	0.00	0.00	0.00
03 08	CIENCIA, TECNOLOGIA E INNOVACION	0.00	0.00	0.00	0.00	0.00	0.00	0.00	0.00	0.00	0.00	0.00	0.00
03 09	OTRAS INDUSTRIAS Y OTROS ASUNTOS ECONOMICOS	0.00	0.00	0.00	0.00	0.00	0.00	0.00	0.00	0.00	0.00	0.00	0.00
<b>04 OTRAS NO CLASIFICADAS EN FUNCIONES ANTERIORES</b>		<b>0.00</b>	<b>0.00</b>	<b>0.00</b>	<b>0.00</b>	<b>0.00</b>	<b>0.00</b>	<b>0.00</b>	<b>0.00</b>	<b>0.00</b>	<b>0.00</b>	<b>0.00</b>	<b>0.00</b>
04 01	TRANSACCIONES DE LA DEUDA PUBLICA / COSTO FINANCIERO DE LA DEUDA	0.00	0.00	0.00	0.00	0.00	0.00	0.00	0.00	0.00	0.00	0.00	0.00
04 02	TRANSFERENCIAS, PARTICIPACIONES Y APORTACIONES ENTRE DIFERENTES NIVELES Y ORDENES DE GOBIERNO	0.00	0.00	0.00	0.00	0.00	0.00	0.00	0.00	0.00	0.00	0.00	0.00
04 03	SANEAMIENTO DEL SISTEMA FINANCIERO	0.00	0.00	0.00	0.00	0.00	0.00	0.00	0.00	0.00	0.00	0.00	0.00
04 04	ADEUDOS DE EJERCICIOS FISCALES ANTERIORES	0.00	0.00	0.00	0.00	0.00	0.00	0.00	0.00	0.00	0.00	0.00	0.00
<b>TOTAL:</b>		<b>1,233,993.26</b>	<b>250,260.00</b>	<b>250,260.00</b>	<b>1,484,253.26</b>	<b>1,484,253.26</b>	<b>1,193,002.57</b>	<b>1,193,002.57</b>	<b>1,193,002.57</b>	<b>1,193,002.57</b>	<b>1,193,002.57</b>	<b>291,250.69</b>	<b>291,250.69</b>

\*BAJO PROTESTA DE DECIR VERDAD DECLARAMOS QUE LOS ESTADOS FINANCIEROS Y SUS NOTAS, SON RAZONABLEMENTE CORRECTOS Y SON RESPONSABILIDAD DEL EMISOR\*

Fecha: 22/10/2019 17:53:22

Apr: Aprobado, AyR: Ampliaciones/Reducciones, PtM: Presupuesto Modificado, Dev: Devengado, Pag: Pagado, SEje: Sub Ejercicio





**INSTITUTO DE LAS MUJERES PARA EL MUNICIPIO DE COLIMA**  
Sistema Integral de Contabilidad Gubernamental  
**ESTADO ANALITICO DEL EJERCICIO DEL PRESUPUESTO DE EGRESOS**  
**DEL 1 DE ENERO AL 30 DE SEPTIEMBRE DE 2019**

Análisis por: Clave Presupuestaria	Clasificación Funcional Descripción	Fin-Fun	Apr		Ayr		Ene-Sep		PrM		Ene-Sep		Dev		Ene-Sep		Pag		Ene-Sep		SEje		Ene-Sep	

Nota: Estas firmas corresponden al ESTADO ANALITICO DEL EJERCICIO DEL PRESUPUESTO DE EGRESOS

DIRECTORA  
  
C.P. GABRIELA RODRÍGUEZ MACÍAS



"BAJO PROTESTA DE DECIR VERDAD DECLARAMOS QUE LOS ESTADOS FINANCIEROS Y SUS NOTAS, SON RAZONABLEMENTE CORRECTOS Y SON RESPONSABILIDAD DEL EMISOR"

Apr: Aprobado, Ayr: Ampliaciones/Reducciones, PrM: Presupuesto Modificado, Dev: Devengado, Pag: Pagado, SEje: Sub Ejercicio



**INSTITUTO DE LAS MUJERES PARA EL MUNICIPIO DE COLIMA**  
 Sistema Integral de Contabilidad Gubernamental  
**ESTADO ANALITICO DEL EJERCICIO DEL PRESUPUESTO DE EGRESOS**  
**DEL 1 DE ENERO AL 30 DE SEPTIEMBRE DE 2019**

Análisis por: Fuente de Financiamiento

Clave Presupuestaria	Descripción	Apr	Ene-Sep	AyR	Ene-Sep	PrM	Ene-Sep	Dev	Ene-Sep	Pag	Ene-Sep	SEje	Ene-Sep
FF-OF-RF													
<b>01</b>	<b>NO ETIQUETADO</b>												
01 01	RECURSOS FISCALES	1,233,993.26	70,500.00	70,500.00	1,304,493.26	1,103,748.18	1,103,748.18	1,103,748.18	1,103,748.18	1,103,748.18	1,103,748.18	200,745.08	200,745.08
01 01 01	RECURSOS FISCALES	1,233,993.26	70,500.00	70,500.00	1,304,493.26	1,103,748.18	1,103,748.18	1,103,748.18	1,103,748.18	1,103,748.18	1,103,748.18	200,745.08	200,745.08
<b>02</b>	<b>ETIQUETADO</b>												
02 05	RECURSOS FEDERALES	0.00	179,760.00	179,760.00	179,760.00	89,254.39	89,254.39	89,254.39	89,254.39	89,254.39	89,254.39	90,505.61	90,505.61
02 05 01	RECURSO FEDERAL	0.00	179,760.00	179,760.00	179,760.00	89,254.39	89,254.39	89,254.39	89,254.39	89,254.39	89,254.39	90,505.61	90,505.61
<b>TOTAL:</b>		<b>1,233,993.26</b>	<b>250,260.00</b>	<b>250,260.00</b>	<b>1,484,253.26</b>	<b>1,193,002.57</b>	<b>1,193,002.57</b>	<b>1,193,002.57</b>	<b>1,193,002.57</b>	<b>1,193,002.57</b>	<b>1,193,002.57</b>	<b>291,250.69</b>	<b>291,250.69</b>

DIRECTORA

**C.P. GABRIELA RODRÍGUEZ MACÍAS**



"BAJO PROTESTA DE DECIR VERDAD DECLARAMOS QUE LOS ESTADOS FINANCIEROS Y SUS NOTAS, SON RAZONABLEMENTE CORRECTOS Y SON RESPONSABILIDAD DEL EMISOR"



**INSTITUTO DE LAS MUJERES PARA EL MUNICIPIO DE COLIMA**  
 Sistema Integral de Contabilidad Gubernamental  
**ESTADO ANALITICO DEL EJERCICIO DEL PRESUPUESTO DE EGRESOS**  
**DEL 1 DE ENERO AL 30 DE SEPTIEMBRE DE 2019**

Análisis por: Ubicación Geográfica

Clave Presupuestaria	Descripción	Apr	Ene-Sep	AyR	Ene-Sep	PrM	Ene-Sep	Dev	Ene-Sep	Pag	Ene-Sep	SEje	Ene-Sep
Ent-Mun-Loc-Col													

**06 COLIMA**  
**06 002 COLIMA**

1,233,993.26	1,484,253.26	250,260.00	1,484,253.26	1,193,002.57	1,193,002.57	1,193,002.57	1,193,002.57	1,193,002.57	1,193,002.57	1,193,002.57	1,193,002.57	291,250.69	291,250.69
1,233,993.26	1,484,253.26	250,260.00	1,484,253.26	1,193,002.57	1,193,002.57	1,193,002.57	1,193,002.57	1,193,002.57	1,193,002.57	1,193,002.57	1,193,002.57	291,250.69	291,250.69

**TOTAL: 1,233,993.26 250,260.00 1,484,253.26 1,193,002.57 1,193,002.57 1,193,002.57 1,193,002.57 291,250.69**

DIRECTORA

**C.P. GABRIELA RODRÍGUEZ MACÍAS**





Confiemos  
en Colima



## Información de Deuda



**INSTITUTO DE LAS MUJERES PARA EL MUNICIPIO DE COLIMA**  
 Sistema Integral de Contabilidad Gubernamental  
**ENDEUDAMIENTO NETO**  
**DEL 1 DE ENERO AL 30 DE SEPTIEMBRE DE 2019**

Identificación de Crédito o Instrumento	Contratación/Colocación A	Amortización B	Endeudamiento Neto C = A - B
<b>Créditos Bancarios</b>			
<b>Total Créditos Bancarios</b>	0.00	0.00	0.00
<b>Otros Instrumentos de Deuda</b>			
<b>Total Otros Instrumentos de Deuda</b>	0.00	0.00	0.00
<b>TOTAL</b>	<b>0.00</b>	<b>0.00</b>	<b>0.00</b>



DIRECTORA

*[Handwritten Signature]*

C.P. GABRIELA RODRÍGUEZ MACÍAS

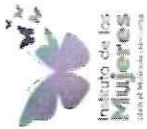

**INSTITUTO DE LAS MUJERES PARA EL MUNICIPIO DE COLIMA**  
Sistema Integral de Contabilidad Gubernamental  
**INTERESES DE LA DEUDA**  
**DEL 1 DE ENERO AL 30 DE SEPTIEMBRE DE 2019**

Identificación de Crédito o Instrumento	Devengado	Pagado
<b>Créditos Bancarios</b>		
<b>Total de Intereses de Créditos Bancarios</b>	<b>0.00</b>	<b>0.00</b>
<b>Otros Instrumentos de Deuda</b>		
<b>Total de Intereses de Otros Instrumentos de Deuda</b>	<b>0.00</b>	<b>0.00</b>
<b>TOTAL</b>	<b>0.00</b>	<b>0.00</b>



Confiemos  
en Colima



## Información Programática



# INSTITUTO DE LAS MUJERES PARA EL MUNICIPIO DE COLIMA

## Sistema Integral de Contabilidad Gubernamental

### GASTO POR CATEGORIA PROGRAMATICA

#### DEL 1 DE ENERO AL 30 DE SEPTIEMBRE DE 2019

Análisis por: Modalidad de Programa

Clave Presupuestaria	Descripción	Apr	Ene-Sep	AyR	Ene-Sep	PrM	Ene-Sep	Dev	Ene-Sep	Pag	Ene-Sep	SEje	Ene-Sep
GGasto-	TProg-Mod												
<b>1</b>	<b>GASTO PROGRAMABLE</b>												
<b>1 1</b>	<b>SUBSIDIOS: SECTOR SOCIAL Y PRIVADO O ENTIDADES FEDERATIVAS Y MUNICIPIOS</b>												
1 1 S	SUJETOS A REGLAS DE OPERACIÓN		0.00		0.00		0.00		0.00		0.00		0.00
1 1 U	OTROS SUBSIDIOS	1,233,993.26	1,233,993.26	250,260.00	250,260.00	1,484,253.26	1,484,253.26	1,193,002.57	1,193,002.57	1,193,002.57	1,193,002.57	291,250.69	291,250.69
<b>1 2</b>	<b>DESEMPEÑO DE LAS FUNCIONES</b>												
1 2 E	PRESTACION DE SERVICIOS PUBLICOS		0.00		0.00		0.00		0.00		0.00		0.00
1 2 B	PROVISION DE BIENES PUBLICOS		0.00		0.00		0.00		0.00		0.00		0.00
1 2 P	PLANEACIÓN, SEGUIMIENTO Y EVALUACIÓN DE POLÍTICAS PÚBLICAS		0.00		0.00		0.00		0.00		0.00		0.00
1 2 F	PROMOCIÓN Y FOMENTO		0.00		0.00		0.00		0.00		0.00		0.00
1 2 G	REGULACIÓN Y SUPERVISIÓN		0.00		0.00		0.00		0.00		0.00		0.00
1 2 A	FUNCIONES DE LAS FUERZAS ARMADAS (ÚNICAMENTE GOBIERNO FEDERAL)		0.00		0.00		0.00		0.00		0.00		0.00
1 2 R	ESPECÍFICOS		0.00		0.00		0.00		0.00		0.00		0.00
1 2 K	PROYECTOS DE INVERSIÓN		0.00		0.00		0.00		0.00		0.00		0.00
<b>1 3</b>	<b>ADMINISTRATIVOS Y DE APOYO</b>												
1 3 M	APOYO AL PROCESO PRESUPUESTARIO Y PARA MEJORAR LA EFICIENCIA INSTITUCIONAL		0.00		0.00		0.00		0.00		0.00		0.00
1 3 O	APOYO A LA FUNCIÓN PÚBLICA Y AL MEJORAMIENTO DE LA GESTIÓN		0.00		0.00		0.00		0.00		0.00		0.00
1 3 W	OPERACIONES AJENAS		0.00		0.00		0.00		0.00		0.00		0.00
<b>1 4</b>	<b>COMPROMISOS</b>												
1 4 L	OBLIGACIONES DE CUMPLIMIENTO DE RESOLUCIÓN JURISDICCIONAL		0.00		0.00		0.00		0.00		0.00		0.00
1 4 N	DESASTRES NATURALES		0.00		0.00		0.00		0.00		0.00		0.00
<b>1 5</b>	<b>OBLIGACIONES</b>												
1 5 J	PENSIONES Y JUBILACIONES		0.00		0.00		0.00		0.00		0.00		0.00
1 5 T	APORTACIONES A LA SEGURIDAD SOCIAL		0.00		0.00		0.00		0.00		0.00		0.00
1 5 Y	APORTACIONES A FONDOS DE ESTABILIZACIÓN		0.00		0.00		0.00		0.00		0.00		0.00
1 5 Z	APORTACIONES A FONDOS DE INVERSIÓN Y REESTRUCTURA DE PENSIONES		0.00		0.00		0.00		0.00		0.00		0.00
<b>1 6</b>	<b>PROGRAMAS DE GASTO FEDERALIZADO (GOBIERNO FEDERAL)</b>												
1 6 I	GASTO FEDERALIZADO		0.00		0.00		0.00		0.00		0.00		0.00
<b>2</b>	<b>GASTO NO PROGRAMABLE</b>												
<b>2 1</b>	<b>GASTO NO PROGRAMABLE</b>												
2 1 C	PARTICIPACIONES A ENTIDADES FEDERATIVAS Y MUNICIPIOS		0.00		0.00		0.00		0.00		0.00		0.00
2 1 D	COSTO FINANCIERO, DEUDA O APOYOS A DEUDORES Y AHORRADORES DE LA BANCA		0.00		0.00		0.00		0.00		0.00		0.00
2 1 H	ADEUDOS DE EJERCICIOS FISCALES ANTERIORES		0.00		0.00		0.00		0.00		0.00		0.00

"BAJO PROTESTA DE DECIR VERDAD DECLARAMOS QUE LOS ESTADOS FINANCIEROS Y SUS NOTAS, SON RAZONABLEMENTE CORRECTOS Y SON REPOSABILIDAD DEL EMISOR"

Fecha: 22/10/2019 17:53:39

Apr: Aprobado, AyR: Ampliaciones/Reducciones, PrM: Presupuesto Modificado, Dev: Devengado, Pag: Pagado, SEje: Sub Ejercicio





**INSTITUTO DE LAS MUJERES PARA EL MUNICIPIO DE COLIMA**  
 Sistema Integral de Contabilidad Gubernamental  
**GASTO POR CATEGORIA PROGRAMATICA**  
**DEL 1 DE ENERO AL 30 DE SEPTIEMBRE DE 2019**

Análisis por: Modalidad de Programa

Clave Presupuestaria	Descripción	Apr	Ene-Sep	AyR	Ene-Sep	PrM	Ene-Sep	Dev	Ene-Sep	Pag	Ene-Sep	SEje	Ene-Sep
GGasto-TProg-Mod													

**TOTAL: 1,233,993.26 250,260.00 1,484,253.26 1,193,002.57 1,193,002.57 291,250.69**

DIRECTORA  
  
**C.P. GABRIELA RODRÍGUEZ MACÍAS**



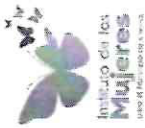

**INSTITUTO DE LAS MUJERES PARA EL MUNICIPIO DE COLIMA**  
**Sistema Integral de Contabilidad Gubernamental**  
**ESTADO ANALITICO DEL EJERCICIO DEL PRESUPUESTO DE EGRESOS**  
**DEL 1 DE ENERO AL 30 DE SEPTIEMBRE DE 2019**

Análisis por: Programa Presupuestario

Clave Presupuestaria	Descripción	Apr	Ene-Sep	AyR	Ene-Sep	PrM	Ene-Sep	Dev	Ene-Sep	Pag	Ene-Sep	SEje	Ene-Sep
Prog-Prop-TProy-NProyTAct-NAct													
<b>001</b>	<b>PROGRAMA DE INTERVENCIÓN MUNICIPAL PARA LA INCORPORACIÓN DE LA PERSPECTIVA DE GÉNERO</b>	1,233,993.26	1,233,993.26	70,500.00	70,500.00	1,304,493.26	1,304,493.26	1,103,748.18	1,103,748.18	1,103,748.18	1,103,748.18	200,745.08	200,745.08
<b>002</b>	<b>PROGRAMA DE FORTALECIMIENTO A LA TRANSVERSALIDAD DE LA PERSPECTIVA DE GÉNERO</b>	0.00	0.00	179,760.00	179,760.00	179,760.00	179,760.00	89,254.39	89,254.39	89,254.39	89,254.39	90,505.61	90,505.61
<b>TOTAL:</b>		<b>1,233,993.26</b>	<b>1,233,993.26</b>	<b>250,260.00</b>	<b>250,260.00</b>	<b>1,484,253.26</b>	<b>1,484,253.26</b>	<b>1,193,002.57</b>	<b>1,193,002.57</b>	<b>1,193,002.57</b>	<b>1,193,002.57</b>	<b>291,250.69</b>	<b>291,250.69</b>

DIRECTORA

**C.P. GABRIELA RODRÍGUEZ MACÍAS**





Confiemos  
en Colima



## Indicadores de Postura Fiscal



**INSTITUTO DE LAS MUJERES PARA EL MUNICIPIO DE COLIMA**  
 Sistema Integral de Contabilidad Gubernamental  
**INDICADORES DE POSTURA FISCAL**  
**DEL 1 DE ENERO AL 30 DE SEPTIEMBRE DE 2019**

Concepto	Estimado	Devengado	Pagado <sup>3</sup>
<b>I. Ingresos Presupuestarios(I=1+2)</b>			
1. Ingresos del Gobierno de la Entidad Federativa <sup>1</sup>	1,312,499.97	1,492,542.42	1,419,625.72
2. Ingresos del Sector Paraestatal <sup>1</sup>			
<b>II. Egresos Presupuestarios(II=3+4)</b>			
3. Egresos del Gobierno de la Entidad Federativa <sup>2</sup>	1,233,993.26	1,193,002.57	1,193,002.57
4. Egresos del Sector Paraestatal <sup>2</sup>			
<b>III. Balance Presupuestario(Superávit o Déficit)(III = I - II)</b>	<b>78,506.71</b>	<b>299,539.85</b>	<b>226,623.15</b>

Concepto	Estimado	Devengado	Pagado <sup>3</sup>
<b>III. Balance Presupuestario(Superávit o Déficit)</b>	<b>78,506.71</b>	<b>299,539.85</b>	<b>226,623.15</b>
<b>IV. Intereses, Comisiones y Gastos de la Deuda</b>	<b>0.00</b>	<b>0.00</b>	<b>0.00</b>
<b>V. Balance Primario(Superávit o Déficit)(V = III - IV)</b>	<b>78,506.71</b>	<b>299,539.85</b>	<b>226,623.15</b>

Concepto	Estimado	Devengado	Pagado <sup>3</sup>
<b>A. Financiamiento</b>	<b>0.00</b>	<b>0.00</b>	<b>0.00</b>
<b>B. Amortización de la Deuda</b>	<b>0.00</b>	<b>0.00</b>	<b>0.00</b>
<b>C. Endeudamiento o desendeudamiento(C = A - B)</b>	<b>0.00</b>	<b>0.00</b>	<b>0.00</b>

1. Los Ingresos que se presentan son los ingresos presupuestario totales sin incluir los ingresos por financiamientos. Los Ingresos del Gobierno de la Entidad Federativa corresponden a los del Poder Ejecutivo, Legislativo Judicial y Autónomos.
2. Los egresos que se presentan son los egresos presupuestarios totales sin incluir los egresos por amortización. Los egresos del Gobierno de la Entidad Federativa corresponden a los del Poder Ejecutivo, Legislativo, Judicial y Organos Autónomos.
3. Para Ingresos se reportan los Ingresos recaudados; para egresos se reportan los egresos pagados.

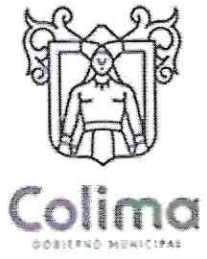

Confiemos  
en Colima



## Anexos



# INSTITUTO DE LAS MUJERES PARA EL MUNICIPIO DE COLIMA

Sistema Integral de Contabilidad Gubernamental

## BALANZA DE COMPROBACION

DEL 1 DE ENERO AL 30 DE SEPTIEMBRE DE 2019

Descripción	Saldo Anterior		Movimientos		Saldo Actual	
	Debe	Haber	Debe	Haber	Debe	Haber
<b>ACTIVO</b>						
<b>ACTIVO CIRCULANTE</b>						
<b>EFFECTIVO Y EQUIVALENTES</b>						
BANCOS/TESORERIA	107,452.04	0.00	3,109,878.83	2,815,249.56	402,081.31	0.00
DEPOSITOS DE FONDOS DE TERCEROS EN GARANTIA Y/O ADMINISTRACION	95,245.08	0.00	1,454,980.45	1,233,032.86	317,192.67	0.00
	94,245.08	0.00	1,454,980.45	1,233,032.86	316,192.67	0.00
	1,000.00	0.00	0.00	0.00	1,000.00	0.00
<b>DERECHOS A RECIBIR EFFECTIVO O EQUIVALENTES</b>						
CUENTAS POR COBRAR A CORTO PLAZO	12,206.96	0.00	1,583,697.70	1,511,371.88	84,532.78	0.00
DEUDORES DIVERSOS POR COBRAR A CORTO PLAZO	9,378.57	0.00	1,492,260.06	1,419,343.36	82,295.27	0.00
DEUDORES POR ANTICIPOS DE LA TESORERIA A CORTO PLAZO	0.00	0.00	5,167.00	5,167.00	0.00	0.00
	2,828.39	0.00	86,270.64	86,861.52	2,237.51	0.00
<b>DERECHOS A RECIBIR BIENES O SERVICIOS</b>						
ANTICIPO A PROVEEDORES POR ADQUISICIÓN DE BIENES Y PRESTACIÓN DE SERVICIOS A CORTO PLAZO	0.00	0.00	71,200.68	70,844.82	355.86	0.00
	0.00	0.00	71,200.68	70,844.82	355.86	0.00
<b>ACTIVO NO CIRCULANTE</b>						
<b>BIENES MUEBLES</b>						
MOBILIARIO Y EQUIPO DE ADMINISTRACIÓN	140,251.43	0.00	0.00	0.00	140,251.43	0.00
VEHICULOS Y EQUIPO DE TRANSPORTE	185,364.20	0.00	0.00	0.00	185,364.20	0.00
MAQUINARIA, OTROS EQUIPOS Y HERRAMIENTAS	29,755.11	0.00	0.00	0.00	29,755.11	0.00
DEPRECIACION, DETERIORO Y AMORTIZACION ACUMULADA DE BIENES	150,000.00	0.00	0.00	0.00	150,000.00	0.00
	5,609.09	0.00	0.00	0.00	5,609.09	0.00
	0.00	45,112.77	0.00	0.00	0.00	45,112.77
DEPRECIACIÓN ACUMULADA DE BIENES MUEBLES	0.00	45,112.77	0.00	0.00	0.00	45,112.77
<b>PASIVO</b>						
<b>PASIVO CIRCULANTE</b>						
<b>CUENTAS POR PAGAR A CORTO PLAZO</b>						
SERVICIOS PERSONALES POR PAGAR A CORTO PLAZO	0.00	23,685.51	1,168,167.16	1,163,256.58	0.00	18,774.93
PROVEEDORES POR PAGAR A CORTO PLAZO	0.00	23,685.51	1,168,167.16	1,163,256.58	0.00	18,774.93
RETENCIONES Y CONTRIBUCIONES POR PAGAR A CORTO PLAZO	0.00	0.00	638,362.75	638,362.75	0.00	0.00
OTRAS CUENTAS POR PAGAR A CORTO PLAZO	0.00	0.00	215,348.50	215,348.50	0.00	0.00
	0.00	23,685.51	314,440.70	309,483.33	0.00	18,728.14
<b>HACIENDA PUBLICA/ PATRIMONIO</b>						
HACIENDA PUBLICA/ PATRIMONIO GENERADO	0.00	0.00	15.21	62.00	0.00	46.79
<b>RESULTADOS DE EJERCICIOS ANTERIORES</b>						
RESULTADO DE EJERCICIOS 2016 Y POSTERIORES	0.00	224,017.96	0.00	0.00	0.00	224,017.96
	0.00	224,017.96	0.00	0.00	0.00	224,017.96
<b>INGRESOS Y OTROS BENEFICIOS</b>						
<b>INGRESOS DE GESTIÓN</b>						
	0.00	0.00	0.00	282.36	0.00	282.36



**INSTITUTO DE LAS MUJERES PARA EL MUNICIPIO DE COLIMA**  
Sistema Integral de Contabilidad Gubernamental  
**BALANZA DE COMPROBACION**  
**DEL 1 DE ENERO AL 30 DE SEPTIEMBRE DE 2019**

Descripción	Saldo Anterior		Movimientos		Saldo Actual	
	Debe	Haber	Debe	Haber	Debe	Haber
<b>PRODUCTOS DE TIPO CORRIENTE</b>	<b>0.00</b>	<b>0.00</b>	<b>0.00</b>	<b>282.36</b>	<b>0.00</b>	<b>282.36</b>
PRODUCTOS DERIVADOS DEL USO Y APROVECHAMIENTO DE BIENES NO SUJETOS A RÉGIMEN DE DOMINIO PÚBLICO	0.00	0.00	0.00	282.36	0.00	282.36
<b>PARTICIPACIONES, APORTACIONES, TRANSFERENCIAS, ASIGNACIONES, SUBSIDIOS Y OTRAS AYUDAS</b>	<b>0.00</b>	<b>0.00</b>	<b>0.00</b>	<b>1,492,260.06</b>	<b>0.00</b>	<b>1,492,260.06</b>
TRANSFERENCIAS INTERNAS Y ASIGNACIONES DEL SECTOR PÚBLICO	0.00	0.00	0.00	1,312,500.06	0.00	1,312,500.06
SUBSIDIOS Y SUBVENCIONES	0.00	0.00	0.00	179,760.00	0.00	179,760.00
<b>GASTOS Y OTRAS PÉRDIDAS</b>	<b>0.00</b>	<b>0.00</b>	<b>0.00</b>	<b>0.00</b>	<b>0.00</b>	<b>0.00</b>
<b>GASTOS DE FUNCIONAMIENTO</b>	<b>0.00</b>	<b>0.00</b>	<b>1,181,102.57</b>	<b>2,400.00</b>	<b>1,178,702.57</b>	<b>0.00</b>
<b>SERVICIOS PERSONALES</b>	<b>0.00</b>	<b>0.00</b>	<b>788,847.43</b>	<b>0.00</b>	<b>788,847.43</b>	<b>0.00</b>
REMUNERACIONES AL PERSONAL DE CARÁCTER PERMANENTE	0.00	0.00	300,048.30	0.00	300,048.30	0.00
REMUNERACIONES ADICIONALES Y ESPECIALES	0.00	0.00	312,244.47	0.00	312,244.47	0.00
SEGURIDAD SOCIAL	0.00	0.00	63,742.30	0.00	63,742.30	0.00
OTRAS PRESTACIONES SOCIALES Y ECONÓMICAS	0.00	0.00	112,812.36	0.00	112,812.36	0.00
<b>MATERIALES Y SUMINISTROS</b>	<b>0.00</b>	<b>0.00</b>	<b>82,663.40</b>	<b>0.00</b>	<b>82,663.40</b>	<b>0.00</b>
MATERIALES DE ADMINISTRACION, EMISION DE DOCUMENTOS Y ARTICULOS OFICIALES	0.00	0.00	19,331.15	0.00	19,331.15	0.00
ALIMENTOS Y UTENSILIOS	0.00	0.00	18,177.69	0.00	18,177.69	0.00
MATERIALES Y ARTICULOS DE CONSTRUCCION Y DE REPARACION	0.00	0.00	9,278.51	0.00	9,278.51	0.00
PRODUCTOS QUÍMICOS, FARMACEUTICOS Y DE LABORATORIO	0.00	0.00	232.30	0.00	232.30	0.00
COMBUSTIBLES, LUBRICANTES Y ADITIVOS	0.00	0.00	30,459.09	0.00	30,459.09	0.00
VESTUARIO, BLANCOS, PRENDAS DE PROTECCION Y ARTICULOS DEPORTIVOS	0.00	0.00	2,938.28	0.00	2,938.28	0.00
HERRAMIENTAS, REFACCIONES Y ACCESORIOS MENORES	0.00	0.00	2,246.38	0.00	2,246.38	0.00
<b>SERVICIOS GENERALES</b>	<b>0.00</b>	<b>0.00</b>	<b>309,591.74</b>	<b>2,400.00</b>	<b>307,191.74</b>	<b>0.00</b>
SERVICIOS BÁSICOS	0.00	0.00	2,594.16	0.00	2,594.16	0.00
SERVICIOS DE ARRENDAMIENTO	0.00	0.00	10,906.00	0.00	10,906.00	0.00
SERVICIOS PROFESIONALES, CIENTÍFICOS Y TÉCNICOS Y OTROS SERVICIOS	0.00	0.00	227,899.91	2,400.00	225,499.91	0.00
SERVICIOS FINANCIEROS, BANCARIOS Y COMERCIALES	0.00	0.00	10,912.24	0.00	10,912.24	0.00



# INSTITUTO DE LAS MUJERES PARA EL MUNICIPIO DE COLIMA

Sistema Integral de Contabilidad Gubernamental

## BALANZA DE COMPROBACION

DEL 1 DE ENERO AL 30 DE SEPTIEMBRE DE 2019

Descripción	Saldo Anterior		Movimientos		Saldo Actual	
	Debe	Haber	Debe	Haber	Debe	Haber
SERVICIOS DE INSTALACION, REPARACION, MANTENIMIENTO Y CONSERVACION	0.00	0.00	15,977.95	0.00	15,977.95	0.00
SERVICIOS DE COMUNICACION SOCIAL Y PUBLICIDAD	0.00	0.00	6,516.56	0.00	6,516.56	0.00
SERVICIOS DE TRASLADO Y VIATICOS	0.00	0.00	1,426.00	0.00	1,426.00	0.00
SERVICIOS OFICIALES	0.00	0.00	19,294.92	0.00	19,294.92	0.00
OTROS SERVICIOS GENERALES	0.00	0.00	14,064.00	0.00	14,064.00	0.00
<b>TRANSFERENCIAS, ASIGNACIONES, SUBSIDIOS Y OTRAS AYUDAS</b>	<b>0.00</b>	<b>0.00</b>	<b>14,300.00</b>	<b>0.00</b>	<b>14,300.00</b>	<b>0.00</b>
<b>AYUDAS SOCIALES</b>	<b>0.00</b>	<b>0.00</b>	<b>14,300.00</b>	<b>0.00</b>	<b>14,300.00</b>	<b>0.00</b>
AYUDAS SOCIALES A PERSONAS	0.00	0.00	14,300.00	0.00	14,300.00	0.00
<b>CUENTAS DE CIERRE CONTABLE</b>	<b>0.00</b>	<b>0.00</b>	<b>0.00</b>	<b>0.00</b>	<b>0.00</b>	<b>0.00</b>
<b>CUENTAS DE ORDEN CONTABLES</b>	<b>0.00</b>	<b>0.00</b>	<b>0.00</b>	<b>0.00</b>	<b>0.00</b>	<b>0.00</b>
<b>CUENTAS DE ORDEN PRESUPUESTARIAS</b>	<b>0.00</b>	<b>0.00</b>	<b>0.00</b>	<b>0.00</b>	<b>0.00</b>	<b>0.00</b>
<b>LEY DE INGRESOS</b>	<b>0.00</b>	<b>0.00</b>	<b>4,841,928.10</b>	<b>4,841,928.10</b>	<b>0.00</b>	<b>0.00</b>
<b>LEY DE INGRESOS ESTIMADA</b>	<b>0.00</b>	<b>0.00</b>	<b>1,749,999.96</b>	<b>0.00</b>	<b>1,749,999.96</b>	<b>0.00</b>
TRANSFERENCIAS, ASIGNACIONES, SUBSIDIOS Y OTRAS AYUDAS (ESTIMADO)	0.00	0.00	1,749,999.96	0.00	1,749,999.96	0.00
<b>LEY DE INGRESOS POR EJECUTAR</b>	<b>0.00</b>	<b>0.00</b>	<b>1,492,542.42</b>	<b>1,929,759.96</b>	<b>0.00</b>	<b>437,217.54</b>
PRODUCTOS (POR EJECUTAR)	0.00	0.00	282.36	0.00	282.36	0.00
TRANSFERENCIAS, ASIGNACIONES, SUBSIDIOS Y OTRAS AYUDAS (POR EJECUTAR)	0.00	0.00	1,492,260.06	1,929,759.96	0.00	437,499.90
<b>MODIFICACIONES A LA LEY DE INGRESOS ESTIMADA</b>	<b>0.00</b>	<b>0.00</b>	<b>179,760.00</b>	<b>0.00</b>	<b>179,760.00</b>	<b>0.00</b>
TRANSFERENCIAS, ASIGNACIONES, SUBSIDIOS Y OTRAS AYUDAS (MODIFICADO)	0.00	0.00	179,760.00	0.00	179,760.00	0.00
<b>LEY DE INGRESOS DEVENGADA</b>	<b>0.00</b>	<b>0.00</b>	<b>1,419,625.72</b>	<b>1,492,542.42</b>	<b>0.00</b>	<b>72,916.70</b>
PRODUCTOS (DEVENGADO)	0.00	0.00	282.36	282.36	0.00	0.00
TRANSFERENCIAS, ASIGNACIONES, SUBSIDIOS Y OTRAS AYUDAS (DEVENGADO)	0.00	0.00	1,419,343.36	1,492,260.06	0.00	72,916.70
<b>LEY DE INGRESOS RECAUDADA</b>	<b>0.00</b>	<b>0.00</b>	<b>0.00</b>	<b>1,419,625.72</b>	<b>0.00</b>	<b>1,419,625.72</b>
PRODUCTOS (RECAUDADO)	0.00	0.00	0.00	282.36	0.00	282.36
TRANSFERENCIAS, ASIGNACIONES, SUBSIDIOS Y OTRAS AYUDAS (RECAUDADO)	0.00	0.00	0.00	1,419,343.36	0.00	1,419,343.36
<b>PRESUPUESTO DE EGRESOS</b>	<b>0.00</b>	<b>0.00</b>	<b>7,092,775.54</b>	<b>7,092,775.54</b>	<b>0.00</b>	<b>0.00</b>
<b>PRESUPUESTO DE EGRESOS APROBADO</b>	<b>0.00</b>	<b>0.00</b>	<b>0.00</b>	<b>1,749,999.96</b>	<b>0.00</b>	<b>1,749,999.96</b>
SERVICIOS PERSONALES (APROBADO)	0.00	0.00	0.00	1,232,492.60	0.00	1,232,492.60
MATERIALES Y SUMINISTROS (APROBADO)	0.00	0.00	0.00	150,945.49	0.00	150,945.49





# INSTITUTO DE LAS MUJERES PARA EL MUNICIPIO DE COLIMA

## Sistema Integral de Contabilidad Gubernamental

### BALANZA DE COMPROBACION DEL 1 DE ENERO AL 30 DE SEPTIEMBRE DE 2019

Descripción	Saldo Anterior		Movimientos		Saldo Actual	
	Debe	Haber	Debe	Haber	Debe	Haber
SERVICIOS GENERALES (APROBADO)	0.00	0.00	0.00	346,761.87	0.00	346,761.87
TRANSFERENCIAS, ASIGNACIONES, SUBSIDIOS Y OTRAS AYUDAS (APROBADO)	0.00	0.00	0.00	19,800.00	0.00	19,800.00
<b>PRESUPUESTO DE EGRESOS POR EJERCER</b>	<b>0.00</b>	<b>0.00</b>	<b>2,120,029.15</b>	<b>1,312,771.76</b>	<b>807,257.39</b>	<b>0.00</b>
SERVICIOS PERSONALES (POR EJERCER)	0.00	0.00	1,245,105.93	801,460.76	443,645.17	0.00
MATERIALES Y SUMINISTROS (POR EJERCER)	0.00	0.00	230,209.83	114,803.49	115,406.34	0.00
SERVICIOS GENERALES (POR EJERCER)	0.00	0.00	623,563.39	382,207.51	241,355.88	0.00
TRANSFERENCIAS, ASIGNACIONES, SUBSIDIOS Y OTRAS AYUDAS (POR EJERCER)	0.00	0.00	21,150.00	14,300.00	6,850.00	0.00
<b>MODIFICACIONES AL PRESUPUESTO DE EGRESOS APROBADO</b>	<b>0.00</b>	<b>0.00</b>	<b>117,369.19</b>	<b>367,629.19</b>	<b>0.00</b>	<b>250,260.00</b>
SERVICIOS PERSONALES (MODIFICADO)	0.00	0.00	12,613.33	12,613.33	0.00	0.00
MATERIALES Y SUMINISTROS (MODIFICADO)	0.00	0.00	32,140.09	79,264.34	0.00	47,124.25
SERVICIOS GENERALES (MODIFICADO)	0.00	0.00	72,615.77	274,401.52	0.00	201,785.75
TRANSFERENCIAS, ASIGNACIONES, SUBSIDIOS Y OTRAS AYUDAS (MODIFICADO)	0.00	0.00	0.00	1,350.00	0.00	1,350.00
<b>PRESUPUESTO DE EGRESOS COMPROMETIDO</b>	<b>0.00</b>	<b>0.00</b>	<b>1,197,802.57</b>	<b>1,197,802.57</b>	<b>0.00</b>	<b>0.00</b>
SERVICIOS PERSONALES (COMPROMETIDO)	0.00	0.00	788,847.43	788,847.43	0.00	0.00
MATERIALES Y SUMINISTROS (COMPROMETIDO)	0.00	0.00	82,663.40	82,663.40	0.00	0.00
SERVICIOS GENERALES (COMPROMETIDO)	0.00	0.00	311,991.74	311,991.74	0.00	0.00
TRANSFERENCIAS, ASIGNACIONES, SUBSIDIOS Y OTRAS AYUDAS (COMPROMETIDO)	0.00	0.00	14,300.00	14,300.00	0.00	0.00
<b>PRESUPUESTO DE EGRESOS DEVENGADO</b>	<b>0.00</b>	<b>0.00</b>	<b>1,200,202.57</b>	<b>1,200,202.57</b>	<b>0.00</b>	<b>0.00</b>
SERVICIOS PERSONALES (DEVENGADO)	0.00	0.00	788,847.43	788,847.43	0.00	0.00
MATERIALES Y SUMINISTROS (DEVENGADO)	0.00	0.00	82,663.40	82,663.40	0.00	0.00
SERVICIOS GENERALES (DEVENGADO)	0.00	0.00	314,391.74	314,391.74	0.00	0.00
TRANSFERENCIAS, ASIGNACIONES, SUBSIDIOS Y OTRAS AYUDAS (DEVENGADO)	0.00	0.00	14,300.00	14,300.00	0.00	0.00
<b>PRESUPUESTO DE EGRESOS EJERCIDO</b>	<b>0.00</b>	<b>0.00</b>	<b>1,231,086.03</b>	<b>1,231,086.03</b>	<b>0.00</b>	<b>0.00</b>
SERVICIOS PERSONALES (EJERCIDO)	0.00	0.00	796,915.77	796,915.77	0.00	0.00
MATERIALES Y SUMINISTROS (EJERCIDO)	0.00	0.00	87,768.64	87,768.64	0.00	0.00
SERVICIOS GENERALES (EJERCIDO)	0.00	0.00	332,101.62	332,101.62	0.00	0.00
TRANSFERENCIAS, ASIGNACIONES, SUBSIDIOS Y OTRAS AYUDAS (EJERCIDO)	0.00	0.00	14,300.00	14,300.00	0.00	0.00
<b>PRESUPUESTO DE EGRESOS PAGADO</b>	<b>0.00</b>	<b>0.00</b>	<b>1,226,286.03</b>	<b>33,283.46</b>	<b>1,193,002.57</b>	<b>0.00</b>
SERVICIOS PERSONALES (PAGADO)	0.00	0.00	796,915.77	8,068.34	788,847.43	0.00
MATERIALES Y SUMINISTROS (PAGADO)	0.00	0.00	87,768.64	5,105.24	82,663.40	0.00
SERVICIOS GENERALES (PAGADO)	0.00	0.00	327,301.62	20,109.88	307,191.74	0.00



**INSTITUTO DE LAS MUJERES PARA EL MUNICIPIO DE COLIMA**  
 Sistema Integral de Contabilidad Gubernamental  
**BALANZA DE COMPROBACION**  
**DEL 1 DE ENERO AL 30 DE SEPTIEMBRE DE 2019**

Descripción	Saldo Anterior		Movimientos		Saldo Actual	
	Debe	Haber	Debe	Haber	Debe	Haber
TRANSFERENCIAS, ASIGNACIONES, SUBSIDIOS Y OTRAS AYUDAS (PAGADO)	0.00	0.00	14,300.00	0.00	14,300.00	0.00
<b>CUENTAS DE CIERRE PRESUPUESTARIO</b>						
<b>TOTAL:</b>	<b>292,816.24</b>	<b>292,816.24</b>	<b>17,408,152.20</b>	<b>17,408,152.20</b>	<b>5,710,750.36</b>	<b>5,710,750.36</b>