



A

No. De Oficio IMMC012/2021

Asunto: Envío Cuenta Pública.

**LAF. CARLOS ARMANDO ZAMORA GONZALEZ**  
Tesorero Municipal.  
Presente.

Por medio del presente, envío la cuenta pública del mes de Enero del 2021, del Instituto de las Mujeres para el Municipio de Colima.

Sin más por el momento, aprovecho la ocasión Para enviarle un cordial saludo.

Atentamente  
Colima, Col 08 de Marzo del 2021.

Mtra. Gabriela Rodríguez Macías  
Directora General del Instituto de  
Las Mujeres para el Municipio de Colima



c.c.p. ARCHIVO  
GRM\*mepc





# Cuenta Pública

**Enero 2021**

---



Instituto de las  
**Mujeres**

para el Municipio de Colima



## **CONTENIDO**

### **Información Contable ●**

- Estado de Actividades
- Estado de Situación Financiera
- Estado de Variación de la Hacienda Pública
- Estado de Cambios en la Situación Financiera
- Estado de Flujos de Efectivo
- Informe Sobre Pasivos Contingentes
- Notas a los Estados Financieros
- Conciliación entre los Ingresos Presupuestarios y los Ingresos Contables
- Conciliación entre los Egresos Presupuestarios y los Gastos Contables
- Estado Analítico del Activo
- Estado Analítico de la Deuda y Otros Pasivos
- Cuenta Económica

### **Información Presupuestaria ●**

#### **Estado Analítico de Ingresos**

- Rubro de Ingreso
- Fuente de Financiamiento

#### **Estado Analítico del Presupuesto de Egresos**

- Clasificación por Objeto del Gasto
- Clasificación por Tipo de Gasto
- Clasificación Administrativa
- Clasificación Funcional
- Clasificación por Fuente de Financiamiento
- Ubicación Geográfica

### **Información de Deuda ●**

- Endeudamiento Neto
- Intereses de la Deuda

### **Información Programática ●**

- Gasto por Categoría Programática
- Programas y Proyectos

### **Indicadores de Postura Fiscal ●**

#### **Anexos ●**

- Balanza de Comprobación



Confiemos  
en Colima

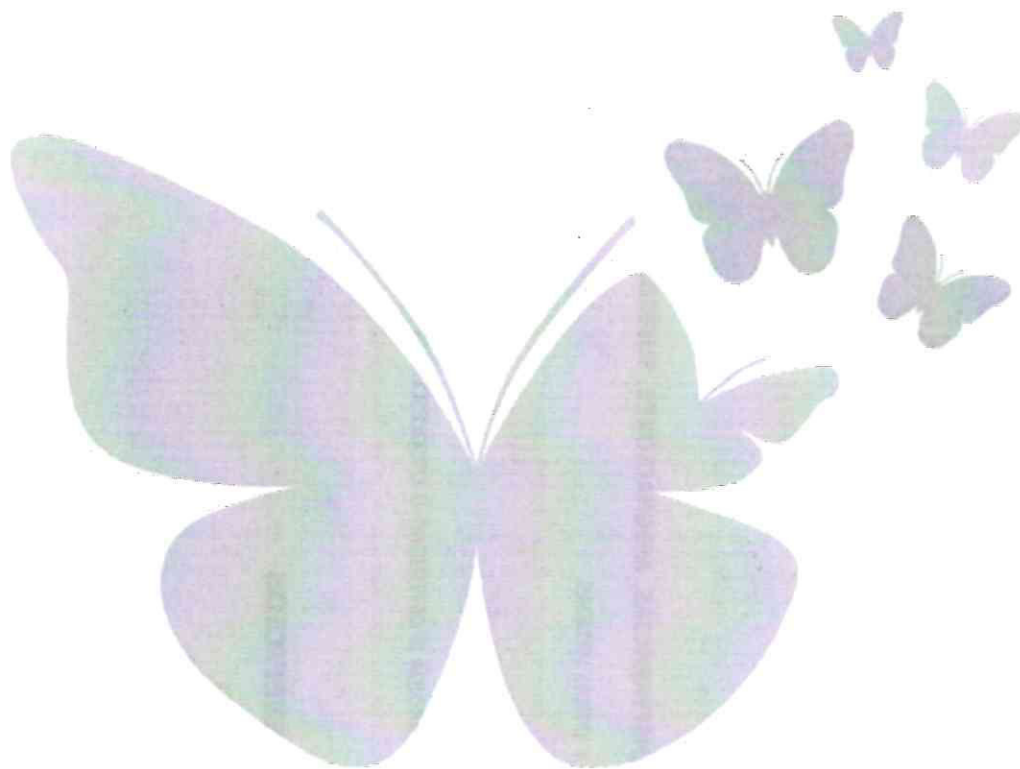

## Información Contable



**INSTITUTO DE LAS MUJERES PARA EL MUNICIPIO DE COLIMA**  
 Sistema Integral de Contabilidad Gubernamental  
**ESTADO DE ACTIVIDADES**  
**DEL 1 DE ENERO AL 31 DE ENERO DE 2021**

	2021	2020
<b>INGRESOS Y OTROS BENEFICIOS</b>		
<b>INGRESOS DE GESTIÓN</b>	11.85	38.86
IMPUESTOS	0.00	0.00
CUOTAS Y APORTACIONES DE SEGURIDAD SOCIAL	0.00	0.00
CONTRIBUCIONES DE MEJORAS	0.00	0.00
DERECHOS	0.00	0.00
PRODUCTOS DE TIPO CORRIENTE	11.85	38.86
APROVECHAMIENTOS DE TIPO CORRIENTE	0.00	0.00
INGRESOS POR VENTA DE BIENES Y SERVICIOS	0.00	0.00
<b>PARTICIPACIONES, APORTACIONES, TRANSFERENCIAS, ASIGNACIONES, SUBSIDIOS Y OTRAS AYUDAS</b>	150,000.00	150,000.00
PARTICIPACIONES Y APORTACIONES	0.00	0.00
TRANSFERENCIAS, ASIGNACIONES, SUBSIDIOS Y OTRAS AYUDAS	150,000.00	150,000.00
<b>OTROS INGRESOS Y BENEFICIOS</b>	0.00	0.00
INGRESOS FINANCIEROS	0.00	0.00
INCREMENTO POR VARIACIÓN DE INVENTARIOS	0.00	0.00
DISMINUCIÓN DEL EXCESO DE ESTIMACIONES POR PERDIDA O DETERIORO U OBSOLESCENCIA	0.00	0.00
DISMINUCIÓN DEL EXCESO DE PROVISIONES	0.00	0.00
OTROS INGRESOS Y BENEFICIOS VARIOS	0.00	0.00

**150,011.85**

**150,038.86**

**TOTAL DE INGRESOS Y OTROS BENEFICIOS**

<b>GASTOS Y OTRAS PÉRDIDAS</b>		
<b>GASTOS DE FUNCIONAMIENTO</b>	122,525.88	112,264.63
SERVICIOS PERSONALES	92,131.48	82,966.46
MATERIALES Y SUMINISTROS	9,086.90	10,659.33
SERVICIOS GENERALES	21,307.50	18,638.84
<b>TRANSFERENCIAS, ASIGNACIONES, SUBSIDIOS Y OTRAS AYUDAS</b>	1,500.00	3,303.50
TRANSFERENCIAS INTERNAS Y ASIGNACIONES AL SECTOR PÚBLICO	0.00	0.00
TRANSFERENCIAS AL RESTO DEL SECTOR PÚBLICO	0.00	0.00
SUBSIDIOS Y SUBVENCIONES	0.00	0.00
AYUDAS SOCIALES	1,500.00	3,303.50

"BAJO PROTESTA DE DECIR VERDAD DECLARAMOS QUE LOS ESTADOS FINANCIEROS Y SUS NOTAS, SON RAZONABLEMENTE CORRECTOS Y SON RESPONSABILIDAD DEL EMISOR"



**INSTITUTO DE LAS MUJERES PARA EL MUNICIPIO DE COLIMA**  
 Sistema Integral de Contabilidad Gubernamental  
**ESTADO DE ACTIVIDADES**  
**DEL 1 DE ENERO AL 31 DE ENERO DE 2021**

	2021	2020
PENSIONES Y JUBILACIONES	0.00	0.00
TRANSFERENCIAS A FIDEICOMISOS, MANDATOS Y CONTRATOS ANALOGOS.	0.00	0.00
TRANSFERENCIAS A LA SEGURIDAD SOCIAL	0.00	0.00
DONATIVOS	0.00	0.00
TRANSFERENCIAS AL EXTERIOR	0.00	0.00
<b>PARTICIPACIONES Y APORTACIONES</b>	<b>0.00</b>	<b>0.00</b>
PARTICIPACIONES	0.00	0.00
APORTACIONES	0.00	0.00
CONVENIOS	0.00	0.00
<b>INTERESES, COMISIONES Y OTROS GASTOS DE LA DEUDA PÚBLICA</b>	<b>0.00</b>	<b>0.00</b>
INTERESES DE LA DEUDA PUBLICA	0.00	0.00
COMISIONES DE LA DEUDA PUBLICA	0.00	0.00
GASTOS DE LA DEUDA PUBLICA	0.00	0.00
COSTO POR CEBERTURAS	0.00	0.00
APOYOS FINANCIEROS	0.00	0.00
<b>OTROS GASTOS Y PÉRDIDAS EXTRAORDINARIAS</b>	<b>0.00</b>	<b>0.00</b>
ESTIMACIONES, DEPRECIACIONES, DETERIOROS, OBSOLESCENCIA Y AMORTIZACIONES	0.00	0.00
PROVISIONES	0.00	0.00
DISMINUCION DE INVENTARIOS	0.00	0.00
AUMENTO POR INSUFICIENCIA DE ESTIMACIONES POR PÉRDIDA O DETERIORO U OBSOLESCENCIA	0.00	0.00
AUMENTO POR INSUFICIENCIA DE PROVISIONES	0.00	0.00
OTROS GASTOS	0.00	0.00
<b>INVERSION PUBLICA</b>	<b>0.00</b>	<b>0.00</b>
INVERSION PUBLICA NO CAPITALIZABLE	0.00	0.00
<b>TOTAL DE GASTOS Y OTRAS PÉRDIDAS</b>	<b>124,025.88</b>	<b>115,568.13</b>
<b>RESULTADOS DEL EJERCICIO (AHORRO/DESAHORRO)</b>	<b>25,985.97</b>	<b>34,470.73</b>

\*BAJO PROTESTA DE DECIR VERDAD DECLARAMOS QUE LOS ESTADOS FINANCIEROS Y SUS NOTAS, SON RAZONABLEMENTE CORRECTOS Y SON RESPONSABILIDAD DEL EMISOR\*



# INSTITUTO DE LAS MUJERES PARA EL MUNICIPIO DE COLIMA

## Sistema Integral de Contabilidad Gubernamental

**ESTADO DE ACTIVIDADES**  
**DEL 1 DE ENERO AL 31 DE ENERO DE 2021**

2020

2021

Nota: Estas firmas corresponden al ESTADO DE ACTIVIDADES

  
DIRECTORA  
**C.P. GABRIELA RODRÍGUEZ-MAGÍAS**

  
Instituto de las  
**Mujeres**  
para el Municipio de Colima

"BAJO PROTESTA DE DECIR VERDAD DECLARAMOS QUE LOS ESTADOS FINANCIEROS Y SUS NOTAS, SON RAZONABLEMENTE CORRECTOS Y SON RESPONSABILIDAD DEL EMISOR"

Fecha: 01/03/2021 04:49:42 p. m.



**INSTITUTO DE LAS MUJERES PARA EL MUNICIPIO DE COLIMA**  
**Sistema Integral de Contabilidad Gubernamental**  
**ESTADO DE SITUACION FINANCIERA**  
**AL 31 DE ENERO DE 2021**

	2021	2020	2021	2020
<b>ACTIVO</b>				
<b>ACTIVO CIRCULANTE</b>				
EFFECTIVO Y EQUIVALENTES	597.19	186,536.24	26,319.77	15,521.28
DERECHOS A RECIBIR EFFECTIVO O EQUIVALENTES	17,867.01	12,534.04	0.00	0.00
DERECHOS A RECIBIR BIENES O SERVICIOS	0.00	0.00	0.00	0.00
INVENTARIOS	0.00	0.00	0.00	0.00
ALMACENES	0.00	0.00	0.00	0.00
ESTIMACIÓN POR PÉRDIDA O DETERIORO DE ACTIVOS CIRCULANTES	0.00	0.00	0.00	0.00
<b>OTROS ACTIVOS CIRCULANTES</b>	0.00	0.00	0.00	0.00
<b>TOTAL DE ACTIVOS CIRCULANTES</b>	<b>18,464.20</b>	<b>199,070.28</b>	<b>26,319.77</b>	<b>15,521.28</b>
<b>ACTIVO NO CIRCULANTE</b>				
INVERSIONES FINANCIERAS A LARGO PLAZO	0.00	0.00	0.00	0.00
DERECHOS A RECIBIR EFFECTIVO O EQUIVALENTES A LARGO PLAZO	0.00	0.00	0.00	0.00
BIENES INMUEBLES, INFRAESTRUCTURA Y CONSTRUCCIONES EN PROCESO	0.00	0.00	0.00	0.00
BIENES MUEBLES	317,807.16	231,564.38	0.00	0.00
<b>ACTIVOS INTANGIBLES</b>	0.00	0.00	0.00	0.00
DEPRECIACION, DETERIORO Y AMORTIZACION ACUMULADA DE BIENES	-144,377.62	-92,364.62	0.00	0.00
<b>TOTAL DE PASIVOS CIRCULANTES</b>			<b>26,319.77</b>	<b>15,521.28</b>
<b>PASIVO NO CIRCULANTE</b>				
CUENTAS POR PAGAR A LARGO PLAZO	0.00	0.00	0.00	0.00
DOCUMENTOS POR PAGAR A LARGO PLAZO	0.00	0.00	0.00	0.00
DEUDA PÚBLICA A LARGO PLAZO	0.00	0.00	0.00	0.00
PASTIVOS DIFERIDOS A LARGO PLAZO	0.00	0.00	0.00	0.00
FONDOS Y BIENES DE TERCEROS EN GARANTÍA Y/O ADMINISTRACIÓN A CORTO PLAZO	0.00	0.00	0.00	0.00
PROVISIONES A CORTO PLAZO	0.00	0.00	0.00	0.00
OTROS PASIVOS A CORTO PLAZO	0.00	0.00	0.00	0.00
<b>TOTAL DE PASIVOS CIRCULANTES</b>			<b>26,319.77</b>	<b>15,521.28</b>
<b>PASIVO NO CIRCULANTE</b>				
CUENTAS POR PAGAR A LARGO PLAZO	0.00	0.00	0.00	0.00
DOCUMENTOS POR PAGAR A LARGO PLAZO	0.00	0.00	0.00	0.00
DEUDA PÚBLICA A LARGO PLAZO	0.00	0.00	0.00	0.00
PASTIVOS DIFERIDOS A LARGO PLAZO	0.00	0.00	0.00	0.00
FONDOS Y BIENES DE TERCEROS EN GARANTÍA Y/O ADMINISTRACIÓN A LARGO PLAZO	0.00	0.00	0.00	0.00

\*BAJO PROTESTA DE DECIR VERDAD DECLARAMOS QUE LOS ESTADOS FINANCIEROS Y SUS NOTAS, SON RAZONABLEMENTE CORRECTOS Y SON RESPONSABILIDAD DEL EMISOR\*





**INSTITUTO DE LAS MUJERES PARA EL MUNICIPIO DE COLIMA**  
 Sistema Integral de Contabilidad Gubernamental  
**ESTADO DE SITUACION FINANCIERA**  
**AL 31 DE ENERO DE 2021**

	2021	2020	2021	2020
ACTIVOS DIFERIDOS				
ESTIMACIÓN POR PÉRDIDA O				
DETERIORO DE ACTIVOS NO				
CIRCULANTES	0.00	0.00	0.00	0.00
OTROS ACTIVOS NO				
CIRCULANTES	0.00	0.00	0.00	0.00
<b>TOTAL DE ACTIVOS NO</b>	<b>0.00</b>	<b>0.00</b>	<b>0.00</b>	<b>0.00</b>
<b>CIRCULANTES</b>				
<b>TOTAL DEL PASIVO</b>	<b>26,319.77</b>	<b>15,521.28</b>		
<b>TOTAL DEL ACTIVO</b>	<b>191,893.74</b>	<b>338,270.04</b>		
<b>HACIENDA PUBLICA/</b>				
<b>PATRIMONIO</b>				
<b>HACIENDA PUBLICA/</b>				
<b>PATRIMONIO</b>	0.00	0.00	0.00	0.00
<b>CONTRIBUIDO</b>				
APORTACIONES	0.00	0.00	0.00	0.00
DONACIONES DE CAPITAL	0.00	0.00	0.00	0.00
ACTUALIZACIÓN DE LA	0.00	0.00	0.00	0.00
HACIENDA PUBLICA/				
PATRIMONIO				
<b>HACIENDA PUBLICA/</b>				
<b>PATRIMONIO GENERADO</b>	165,573.97	322,748.76		
RESULTADOS DEL EJERCICIO	25,985.97	34,470.73		
(AHORRO/DESAHORRO)				
RESULTADOS DE EJERCICIOS	139,588.00	288,278.03		
ANTERIORES				
REVALÚOS	0.00	0.00		
RESERVAS	0.00	0.00		
RECTIFICACIONES DE	0.00	0.00		
RESULTADOS DE EJERCICIOS				
ANTERIORES				
<b>EXCESO O</b>	<b>0.00</b>	<b>0.00</b>		
<b>INSUFICIENCIA EN LA</b>				

"BAJO PROTESTA DE DECIR VERDAD DECLARAMOS QUE LOS ESTADOS FINANCIEROS Y SUS NOTAS, SON RAZONABLEMENTE CORRECTOS Y SON RESPONSABLEMENTE DEL EMISOR"

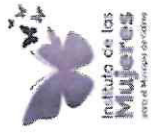

**INSTITUTO DE LAS MUJERES PARA EL MUNICIPIO DE COLIMA**  
 Sistema Integral de Contabilidad Gubernamental  
**ESTADO DE SITUACION FINANCIERA**  
**AL 31 DE ENERO DE 2021**

	2021	2020
<b>ACTUALIZACION DE LA HACIENDA PUBLICA/ PATRIMONIO</b>		
RESULTADO POR POSICIÓN MONETARIA	0.00	0.00
RESULTADO POR TENENCIA DE ACTIVOS NO MONETARIOS	0.00	0.00
<b>TOTAL HACIENDA PUBLICA/ PATRIMONIO</b>	<b>165,573.97</b>	<b>322,748.76</b>
<b>TOTAL DEL PASIVO Y HACIENDA PUBLICA/ PATRIMONIO</b>	<b>191,893.74</b>	<b>338,270.04</b>

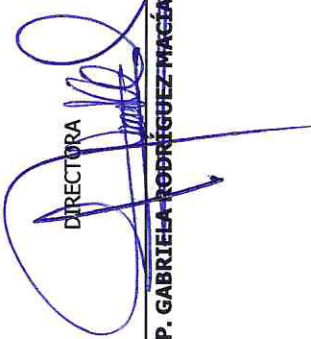
  
 DIRECTORA  
**C.P. GABRIELA RODRÍGUEZ-MACÍAS**

  
 Instituto de las Mujeres  
 para el Municipio de Colima



**INSTITUTO DE LAS MUJERES PARA EL MUNICIPIO DE COLIMA**  
 Sistema Integral de Contabilidad Gubernamental  
**ESTADO DE VARIACION EN LA HACIENDA PUBLICA**  
**DEL 1 DE ENERO AL 31 DE ENERO DE 2021**

Concepto	Hacienda Pública/ Patrimonio Contribuido	Hacienda Pública/ Patrimonio Gen. Ejer. Ant.	Hacienda Pública/ Patrimonio Gen. Ejer. Actualización de la Hac. Pública / Patrimonio	Exceso o Insuficiencia en la Actualización de la Hac. Pública / Patrimonio	Total
<b>Hacienda Pública / Patrimonio Contribuido Neto de 2020</b>	<b>0.00</b>				<b>0.00</b>
<i>Aportaciones</i>	<i>0.00</i>				<i>0.00</i>
<i>Donaciones de Capital</i>	<i>0.00</i>				<i>0.00</i>
<i>Actualización de la Hacienda Pública/ Patrimonio</i>	<i>0.00</i>				<i>0.00</i>
<b>Hacienda Pública / Patrimonio Generado Neto de 2020</b>		<b>288,278.03</b>	<b>-148,690.03</b>		<b>139,588.00</b>
<i>Resultados del Ejercicio (Ahorro/DesAhorro)</i>		<i>288,278.03</i>	<i>-148,690.03</i>		<i>-148,690.03</i>
<i>Resultados de Ejercicios Anteriores</i>					<i>288,278.03</i>
<i>Revalúos</i>		<i>0.00</i>			<i>0.00</i>
<i>Reservas</i>		<i>0.00</i>			<i>0.00</i>
<i>Rectificaciones de Resultados de Ejercicios Anteriores</i>		<i>0.00</i>			<i>0.00</i>
<b>Exceso o Insuficiencia en la Actualización de la Hacienda Pública/ Patrimonio Neto de 2020</b>				<b>0.00</b>	<b>0.00</b>
<i>Resultados por Posición Monetaria</i>				<i>0.00</i>	<i>0.00</i>
<i>Resultados por Tenencia de Activos no Monetarios</i>				<i>0.00</i>	<i>0.00</i>
<b>Hacienda Pública/ Patrimonio Neto Final de 2020</b>	<b>0.00</b>	<b>288,278.03</b>	<b>-148,690.03</b>	<b>0.00</b>	<b>139,588.00</b>
<b>Cambios en la Hacienda Pública/ Patrimonio Contribuido Neto de 2021</b>	<b>0.00</b>				<b>0.00</b>
<i>Aportaciones</i>	<i>0.00</i>				<i>0.00</i>
<i>Donaciones de Capital</i>	<i>0.00</i>				<i>0.00</i>
<i>Actualización de la Hacienda Pública/ Patrimonio</i>	<i>0.00</i>				<i>0.00</i>
<b>Variaciones de la Hacienda Pública/ Patrimonio Generado Neto de 2021</b>		<b>0.00</b>	<b>25,985.97</b>		<b>25,985.97</b>
<i>Resultados del Ejercicio (Ahorro/Desahorro)</i>			<i>25,985.97</i>		<i>25,985.97</i>
<i>Resultados de Ejercicios Anteriores</i>		<i>0.00</i>	<i>0.00</i>		<i>0.00</i>
<i>Revalúos</i>		<i>0.00</i>	<i>0.00</i>		<i>0.00</i>
<i>Reservas</i>		<i>0.00</i>	<i>0.00</i>		<i>0.00</i>

"BAJO PROTESTA DE DECIR VERDAD DECLARAMOS QUE LOS ESTADOS FINANCIEROS Y SUS NOTAS, SON RAZONABLEMENTE CORRECTOS Y SON RESPONSABILIDAD DEL EMISOR"



**INSTITUTO DE LAS MUJERES PARA EL MUNICIPIO DE COLIMA**  
 Sistema Integral de Contabilidad Gubernamental  
**ESTADO DE VARIACION EN LA HACIENDA PUBLICA**  
**DEL 1 DE ENERO AL 31 DE ENERO DE 2021**

Concepto	Hacienda Pública/Patrimonio Contribuido	Hacienda Pública/Patrimonio Gen. Ejer. Ant.	Hacienda Pública/Patrimonio Gen. Ejer. Actualización de la	Exceso o Insuficiencia en la Hac. Pública / Patrimonio	Total
<i>Rectificaciones de Resultados de Ejercicios Anteriores</i>			0.00		0.00
<b>Cambios en el Exceso o Insuficiencia en la Actualización de la Hacienda Pública/Patrimonio Neto de 2021</b>				<b>0.00</b>	<b>0.00</b>
<i>Resultado por Posición Monetaria</i>				0.00	0.00
<i>Resultado por Tenencia de Activos no Monetarios</i>				0.00	0.00
<b>Hacienda Pública/Patrimonio Neto Final de 2021</b>	<b>0.00</b>	<b>288,278.03</b>	<b>-122,704.06</b>	<b>0.00</b>	<b>165,573.97</b>

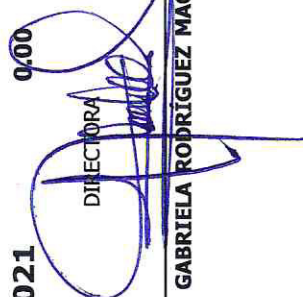
  
 DIRECTORA  
**C.P. GABRIELA RODRIGUEZ MACIAS**

  
 Instituto de las Mujeres  
 DEL MUNICIPIO DE COLIMA



**INSTITUTO DE LAS MUJERES PARA EL MUNICIPIO DE COLIMA**  
Sistema Integral de Contabilidad Gubernamental  
**ESTADO DE CAMBIOS EN LA SITUACION FINANCIERA**  
**1 DE ENERO AL 31 DE ENERO DE 2021**

	Origen	Aplicación
<b>ACTIVO</b>	<b>83,890.97</b>	<b>3,067.80</b>
<b>ACTIVO CIRCULANTE</b>	<b>83,890.97</b>	<b>3,067.80</b>
EFFECTIVO Y EQUIVALENTES	83,890.97	0.00
DERECHOS A RECIBIR EFECTIVO O EQUIVALENTES	0.00	0.00
DERECHOS A RECIBIR BIENES O SERVICIOS	0.00	0.00
INVENTARIOS	0.00	0.00
ALMACENES	0.00	0.00
ESTIMACIÓN POR PÉRDIDA O DETERIORO DE ACTIVOS CIRCULANTES	0.00	0.00
OTROS ACTIVOS CIRCULANTES	0.00	0.00
<b>ACTIVO NO CIRCULANTE</b>	<b>0.00</b>	<b>0.00</b>
INVERSIONES FINANCIERAS A LARGO PLAZO	0.00	0.00
DERECHOS A RECIBIR EFECTIVO O EQUIVALENTES A LARGO PLAZO	0.00	0.00
BIENES INMUEBLES, INFRAESTRUCTURA Y CONSTRUCCIONES EN PROCESO	0.00	0.00
BIENES MUEBLES	0.00	0.00
ACTIVOS INTANGIBLES	0.00	0.00
DEPRECIACION, DETERIORO Y AMORTIZACION ACUMULADA DE BIENES	0.00	0.00
ACTIVOS DIFERIDOS	0.00	0.00
ESTIMACIÓN POR PÉRDIDA O DETERIORO DE ACTIVOS NO CIRCULANTES	0.00	0.00
OTROS ACTIVOS NO CIRCULANTES	0.00	0.00
<b>PASIVO</b>	<b>0.00</b>	<b>106,809.14</b>
<b>PASIVO CIRCULANTE</b>	<b>0.00</b>	<b>106,809.14</b>
CUENTAS POR PAGAR A CORTO PLAZO	0.00	106,809.14
DOCUMENTOS POR PAGAR A CORTO PLAZO	0.00	0.00
PORCIÓN A CORTO PLAZO DE LA DEUDA PÚBLICA A LARGO PLAZO	0.00	0.00
TÍTULOS Y VALORES A CORTO PLAZO	0.00	0.00
PASIVOS DIFERIDOS A CORTO PLAZO	0.00	0.00
FONDOS Y BIENES DE TERCEROS EN GARANTÍA Y/O ADMINISTRACIÓN A CORTO PLAZO	0.00	0.00
PROVISIONES A CORTO PLAZO	0.00	0.00
OTROS PASIVOS A CORTO PLAZO	0.00	0.00
<b>PASIVO NO CIRCULANTE</b>	<b>0.00</b>	<b>0.00</b>

"BAJO PROTESTA DE DECIR VERDAD, DECLARAMOS QUE LOS ESTADOS FINANCIEROS Y SUS NOTAS, SON RAZONABLEMENTE CORRECTOS Y SON RESPONSABLES DEL EMISOR"

Fecha: 01/03/2021 04:49:52 p. m.

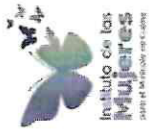

# INSTITUTO DE LAS MUJERES PARA EL MUNICIPIO DE COLIMA

Sistema Integral de Contabilidad Gubernamental

## ESTADO DE CAMBIOS EN LA SITUACION FINANCIERA

1 DE ENERO AL 31 DE ENERO DE 2021

	Origen	Aplicación
CUENTAS POR PAGAR A LARGO PLAZO	0.00	0.00
DOCUMENTOS POR PAGAR A LARGO PLAZO	0.00	0.00
DEUDA PÚBLICA A LARGO PLAZO	0.00	0.00
PASIVOS DIFERIDOS A LARGO PLAZO	0.00	0.00
FONDOS Y BIENES DE TERCEROS EN GARANTÍA Y/O ADMINISTRACIÓN A LARGO PLAZO	0.00	0.00
PROVISIONES A LARGO PLAZO	0.00	0.00

### HACIENDA PÚBLICA/ PATRIMONIO

<b>HACIENDA PÚBLICA/ PATRIMONIO CONTRIBUIDO</b>	<b>25,985.97</b>	<b>0.00</b>
APORTACIONES	0.00	0.00
DONACIONES DE CAPITAL	0.00	0.00
ACTUALIZACIÓN DE LA HACIENDA PÚBLICA/ PATRIMONIO	0.00	0.00

### HACIENDA PÚBLICA/ PATRIMONIO GENERADO

RESULTADOS DEL EJERCICIO (AHORRO/DESAHORRO)	25,985.97	0.00
RESULTADOS DE EJERCICIOS ANTERIORES	0.00	0.00
REVALÚOS	0.00	0.00
RESERVAS	0.00	0.00
RECTIFICACIONES DE RESULTADOS DE EJERCICIOS ANTERIORES	0.00	0.00

### EXCESO O INSUFICIENCIA EN LA ACTUALIZACIÓN DE LA HACIENDA PÚBLICA/ PATRIMONIO

RESULTADO POR POSICIÓN MONETARIA	0.00	0.00
RESULTADO POR TENENCIA DE ACTIVOS NO MONETARIOS	0.00	0.00

  
DIRECTORA  
C.P. GABRIELA RODRÍGUEZ MACÍAS





**INSTITUTO DE LAS MUJERES PARA EL MUNICIPIO DE COLIMA**  
**Sistema Integral de Contabilidad Gubernamental**  
**ESTADO DE FLUJOS DE EFECTIVO**  
**DEL 1 DE ENERO AL 31 DE ENERO DE 2021**

Concepto	2021	2020
<b>FLUJOS DE EFECTIVO DE LAS ACTIVIDADES DE OPERACION</b>	<b>150,011.85</b>	<b>150,038.86</b>
<b>ORIGEN</b>		
IMPUESTOS	0.00	0.00
CUOTAS Y APORTACIONES DE SEGURIDAD SOCIAL	0.00	0.00
CONTRIBUCIONES DE MEJORAS	0.00	0.00
DERECHOS	0.00	0.00
PRODUCTOS DE TIPO CORRIENTE	11.85	38.86
APROVECHAMIENTOS DE TIPO CORRIENTE	0.00	0.00
INGRESOS POR VENTA DE BIENES Y SERVICIOS	0.00	0.00
PARTICIPACIONES Y APORTACIONES	0.00	0.00
TRANSFERENCIAS, ASIGNACIONES, SUBSIDIOS Y OTRAS AYUDAS	150,000.00	150,000.00
OTROS ORIGENES DE OPERACIÓN	0.00	0.00
<b>APLICACION</b>	<b>124,025.88</b>	<b>115,568.13</b>
SERVICIOS PERSONALES	92,131.48	82,966.46
MATERIALES Y SUMINISTROS	9,086.90	10,659.33
SERVICIOS GENERALES	21,307.50	18,638.84
TRANSFERENCIAS INTERNAS Y ASIGNACIONES AL SECTOR PÚBLICO	0.00	0.00
TRANSFERENCIAS AL RESTO DEL SECTOR PUBLICO	0.00	0.00
SUBSIDIOS Y SUBVENCIONES	0.00	0.00
AYUDAS SOCIALES	1,500.00	3,303.50
PENSIONES Y JUBILACIONES	0.00	0.00
TRANSFERENCIAS A FIDEICOMISOS, MANDATOS Y CONTRATOS ANALOGOS.	0.00	0.00
TRANSFERENCIAS A LA SEGURIDAD SOCIAL	0.00	0.00
DONATIVOS	0.00	0.00
TRANSFERENCIAS AL EXTERIOR	0.00	0.00
PARTICIPACIONES	0.00	0.00
APORTACIONES	0.00	0.00
CONVENIOS	0.00	0.00
OTRAS APLICACIONES DE OPERACIÓN	0.00	0.00
<b>FLUJOS NETOS DE EFECTIVO POR ACTIVIDADES DE OPERACION</b>	<b>25,985.97</b>	<b>34,470.73</b>

**FLUJOS DE EFECTIVO DE LAS ACTIVIDADES DE INVERSION**

"BAJO PROTESTA DE DECIR VERDAD DECLARAMOS QUE LOS ESTADOS FINANCIEROS Y SUS NOTAS, SON RAZONABLEMENTE CORRECTOS Y SON RESPONSABILIDAD DEL EMISOR"



**INSTITUTO DE LAS MUJERES PARA EL MUNICIPIO DE COLIMA**  
 Sistema Integral de Contabilidad Gubernamental  
**ESTADO DE FLUJOS DE EFECTIVO**  
**DEL 1 DE ENERO AL 31 DE ENERO DE 2021**

Concepto	2021	2020
<b>ORIGEN</b>	<b>0.00</b>	<b>0.00</b>
BIENES INMUEBLES, INFRA ESTRUCTURA Y CONSTRUCCIONES EN PROCESO	0.00	0.00
BIENES MUEBLES	0.00	0.00
OTROS ORIGENES DE INVERSION	0.00	0.00
<b>APLICACION</b>	<b>0.00</b>	<b>0.00</b>
BIENES INMUEBLES, INFRA ESTRUCTURA Y CONSTRUCCIONES EN PROCESO	0.00	0.00
BIENES MUEBLES	0.00	0.00
OTRAS APLICACIONES DE INVERSION	0.00	0.00
<b>FLUJOS NETOS DE EFECTIVO POR ACTIVIDADES DE INVERSION</b>	<b>0.00</b>	<b>0.00</b>

**FLUJOS DE EFECTIVO DE LAS ACTIVIDADES DE FINANCIAMIENTO**

<b>ORIGEN</b>	<b>390,660.41</b>	<b>280,717.69</b>
ENDEUDAMIENTO NETO	0.00	0.00
- INTERNO	0.00	0.00
- EXTERNO	0.00	0.00
OTROS ORIGENES DE FINANCIAMIENTO	390,660.41	280,717.69
<b>APLICACION</b>	<b>500,537.35</b>	<b>332,080.40</b>
SERVICIOS DE LA DEUDA	0.00	0.00
- INTERNO	0.00	0.00
- EXTERNO	0.00	0.00
OTRAS APLICACIONES DE FINANCIAMIENTO	500,537.35	332,080.40
<b>FLUJOS NETOS DE EFECTIVO POR ACTIVIDADES DE FINANCIAMIENTO</b>	<b>-109,876.94</b>	<b>-51,362.71</b>

"BAJO PROTESTA DE DECIR VERDAD DECLARAMOS QUE LOS ESTADOS FINANCIEROS Y SUS NOTAS, SON RAZONABLEMENTE CORRECTOS Y SON RESPONSABILIDAD DEL EMISOR"





**INSTITUTO DE LAS MUJERES PARA EL MUNICIPIO DE COLIMA**  
Sistema Integral de Contabilidad Gubernamental  
**ESTADO DE FLUJOS DE EFECTIVO**  
**DEL 1 DE ENERO AL 31 DE ENERO DE 2021**

Concepto	2021	2020
----------	------	------

<b>INCREMENTO/DISMINUCION NETA EN EL EFECTIVO Y EQUIVALENTES AL EFECTIVO</b>	<b>-83,890.97</b>	<b>-16,891.98</b>
<b>EFFECTIVO Y EQUIVALENTES AL EFECTIVO AL INICIO DEL EJERCICIO</b>	<b>84,488.16</b>	<b>203,428.22</b>
<b>EFFECTIVO Y EQUIVALENTES AL EFECTIVO AL FINAL DEL EJERCICIO</b>	<b>597.19</b>	<b>186,536.24</b>

DIRECTORA  
  
C.P. GABRIELA RODRÍGUEZ MACÍAS







INSTITUTO DE LAS MUJERES PARA EL MUNICIPIO DE COLIMA  
Sistema Integral de Contabilidad Gubernamental  
**INFORME SOBRE PASIVOS CONTINGENTES**  
DEL 1 DE ENERO AL 31 DE ENERO DE 2021

**NO APLICA**

**EL ENTE PUBLICO NO TIENE PASIVOS CONTINGENTES**

  
DIRECTORA

  
Instituto de las  
Mujeres  
(del) el Municipio de Colima

---

**C.P. GABRIELA RODRÍGUEZ MACÍAS**

**I. NOTAS AL ESTADO DE SITUACIÓN FINANCIERA**

Los Estados Financieros del Instituto de las Mujeres para el Municipio de Colima, están preparados con base en los postulados y principios contables vigentes, en apego a las normas y reglas establecidas en la Ley General de Contabilidad Gubernamental y por los Reglamentos emitidos por el Consejo Nacional de Armonización Contable.

**ACTIVO**

**ACTIVO CIRCULANTE**

**Comentarios a los rubros que forman el Activo Circulante**

**EFFECTIVO Y EQUIVALENTES**

El saldo de Efectivo y Equivalentes está compuesto de la siguiente manera:

Tipo	Fuente de Financiamiento	Saldo
BANCOS/TESORERIA - BANCO BANORTE NO. 00423881147	No Etiquetados	597.19

**DERECHOS A RECIBIR EFECTIVO O EQUIVALENTES**

1. Los saldos en este apartado son los siguientes:

CONCEPTO	IMPORTE
CUENTAS POR COBRAR A CORTO PLAZO	\$ 10,378.60
DEUDORES DIVERSOS POR COBRAR A CORTO PLAZO	\$ 3,000.00
DEUDORES POR ANTICIPOS DE LA TESORERIA A CORTO PLAZO	\$ 4,488.41
<b>TOTAL</b>	<b>\$ 17,867.01</b>

La integración a detalle de las cantidades antes descritas son las siguientes:

Tipo	Importe
Cuentas por cobrar a nombre de NORIEGA Y ASOCIADOS, S.C., de la cual se encuentra en proceso de devolución de los pagos realizados	8,228.39
Cuentas por cobrar a nombre de JOSE CARLOS VILLARREAL CARDENAS	1,000.00

# INSTITUTO DE LAS MUJERES PARA EL MUNICIPIO DE COLIMA

## Sistema Integral de Contabilidad Gubernamental

### NOTAS A LOS ESTADOS FINANCIEROS DEL 1 DE ENERO AL 31 DE ENERO DE 2021

#### A) NOTAS DE DESGLOSE

Cuentas por cobrar a nombre de TESORERIA DE LA FEDERACION derivado de Impuestos pagados en demasía por la anterior administración	1,150.21
Deudores diversos a corto plazo a nombre de GABRIEL RODRIGUEZ MACIAS por gastos por comprobar	3,000.00
Deudores por anticipos de la tesorería a nombre de GABRIELA RODRIGUEZ MACIAS es por el fondo revolvente constituido y que será comprobado con gastos en el transcurso del año	4,488.41
<b>TOTAL</b>	<b>\$ 17,867.01</b>

#### DERECHOS A RECIBIR BIENES O SERVICIOS.

Saldo de la cuenta \$ 0.00

#### INVENTARIOS (No aplica)

Saldo de la cuenta \$ 0.00

#### ALMACENES (No aplica)

Saldo de la cuenta \$ 0.00

#### ESTIMACIÓN POR PÉRDIDA O DETERIORO DE ACTIVOS CIRCULANTES (No aplica)

Saldo de la cuenta \$ 0.00

#### OTROS ACTIVOS CIRCULANTES (No Aplica)

Saldo de la cuenta \$ 0.00

#### ACTIVO NO CIRCULANTE

#### INVERSIONES FINANCIERAS A LARGO PLAZO (No Aplica)

Saldo de la cuenta \$ 0.00

#### DERECHOS A RECIBIR EFECTIVO O EQUIVALENTES A LARGO PLAZO. (No aplica)

Saldo de la cuenta \$ 0.00

#### BIENES INMUEBLES, INFRAESTRUCTURA Y CONSTRUCCION EN PROCESO (No aplica)

Saldo de la cuenta \$ 0.00

#### BIENES MUEBLES

La cuenta de Bienes Muebles presenta un saldo de \$ 317,807.16 y se fue integrando de la siguiente forma:

1. La variación del saldo corresponde a la adquisición de bienes Muebles, Inmuebles e Intangibles, necesarios para la operación del Instituto y los cuales fueron posibles por:

INSTITUTO DE LAS MUJERES PARA EL MUNICIPIO DE COLIMA  
Sistema Integral de Contabilidad Gubernamental

**NOTAS A LOS ESTADOS FINANCIEROS**  
**DEL 1 DE ENERO AL 31 DE ENERO DE 2021**  
**A) NOTAS DE DESGLOSE**

- a) Ahorros que se lograron durante los ejercicios 2016 al 2018 siendo estos de \$185,364.20
- b) En el ejercicio 2019 con los ahorros logrados contribuyeron a la adquisición de bienes por \$46,200.18
- c) En el ejercicio 2020 se realizó una adquisición de bienes por \$86,242.78.
- d) Durante el ejercicio 2021 al mes de enero no se realizó adquisición de bienes.

Tipo	Detalle	Importe
<b>BIENES MUEBLES</b>		<b>317,807.16</b>
Mobiliario y Equipo de Administración	135,743.88	
Mobiliario y Equipo Educacional y Recreativo	26,454.19	
Vehículos y Equipo de Transporte	150,000.00	
Maquinaria y otros equipos y herramientas	5,609.09	
<b>DEPRECIACION, DETERIORO Y AMORTIZACION ACUMULADA DE BIENES</b>		<b>(144,377.62)</b>
Depreciaciones hasta diciembre del Ejercicio 2020	(144,377.62)	
<b>TOTAL</b>		<b>173,429.54</b>

Los bienes propiedad del Instituto se encuentran en condiciones óptimas para las actividades propias del mismo.

**DEPRECIACION, DETERIORO Y AMORTIZACION ACUMULADA DE BIENES**

Respecto a las depreciaciones se están realizando conforme a la definición establecida por el CONAC en las Reglas Específicas del Registro y Valoración del Patrimonio, así como en los Parámetros de Estimación de Vida Útil.

La depreciación se calculó y registro de forma anual a efecto de determinar el valor neto de los bienes muebles.

La integración del importe de \$ (144,377.62) es la siguiente:

Tipo	Detalle	Importe
<b>DEPRECIACION, DETERIORO Y AMORTIZACION ACUMULADA DE BIENES</b>		<b>(144,377.62)</b>
Mobiliario y Equipo de Administración	12,831.66	
Mobiliario y Equipo Educacional y Recreativo	2,816.61	
Vehículos y Equipo de Transporte	115,625.00	
Maquinaria y otros equipos y herramientas	13,104.35	

**PASIVO**

**PASIVO CIRCULANTE**

El Pasivo Circulante presenta un saldo de \$ 26,319.77 que corresponde a Cuentas por Pagar a Corto Plazo y que se integra como a continuación se detalla:



# INSTITUTO DE LAS MUJERES PARA EL MUNICIPIO DE COLIMA

## Sistema Integral de Contabilidad Gubernamental

### NOTAS A LOS ESTADOS FINANCIEROS DEL 1 DE ENERO AL 31 DE ENERO DE 2021

#### A) NOTAS DE DESGLOSE

1. El pasivo a proveedores locales por adquisiciones de bienes y servicio para la operación del Instituto fueron cubiertos en el mes de enero del 2021.
2. Además, las retenciones y contribuciones por pagar lo integran: las retenciones de ISR por salarios y por servicios profesionales, las contribuciones estatales, el adeudo con el IMSS por las cuotas obrero-patronales, así como las retenciones y aportaciones al Instituto de Pensiones del Estado de Colima, todos esto debiendo ser cubierto en el mes de febrero del 2021.

Tipo	Importe
Retenciones y Contribuciones por pagar	26,316.77
Proveedores por pagar a corto plazo	3.00
<b>TOTAL</b>	<b>\$ 26,319.77</b>

#### II) NOTAS AL ESTADO DE ACTIVIDADES

##### INGRESOS Y OTROS BENEFICIOS

##### INGRESOS DE GESTIÓN

Se obtuvieron ingresos de Productos de Tipo Corriente en cantidad de \$ 11.85 y que corresponde a interés bancarios obtenidos en el mes de enero 2021.

##### PARTICIPACIONES, APORTACIONES, CONVENIOS, INCENTIVOS DERIVADOS DE LA COLABORACION FISCAL, FONDOS DISTINTOS DE APORTACIONES, TRANSFERENCIAS, ASIGNACIONES, SUBSIDIOS Y OTRAS AYUDAS

Los INGRESOS que se obtuvieron al mes de enero del ejercicio 2021 corresponden a las PARTICIPACIONES, APORTACIONES, TRANSFERENCIAS, ASIGNACIONES, SUBSIDIOS Y OTRAS AYUDAS que se reciben del MUNICIPIO DE COLIMA, COL. En cantidad de \$ 150,000.00

##### GASTOS Y OTRAS PÉRDIDAS

Los GASTOS Y OTRAS PÉRDIDAS que se ejercieron al mes de enero del ejercicio 2021 correspondieron a la operación ordinaria del Instituto cubriendo los servicios personales de los empleados adscritos al mismo, la realización de cursos de capacitación para dar cumplimiento al objeto por el cual fue creado el instituto, así como las acciones necesarias para mantener el cumplimiento de la Ley General de Contabilidad Gubernamental, así como las nuevas dispersiones que en la materia surgieron.

CONCEPTO	IMPORTE	PORCENTAJE
GASTOS DE FUNCIONAMIENTO	\$ 122,525.88	98.79%
TRANSFERENCIAS ASIGNACIONES SUBSIDIOS Y OTRAS AYUDAS	\$ 1,500.00	1.21%
<b>TOTAL GASTOS Y OTRAS PERDIDAS</b>	<b>\$ 124,025.88</b>	

# INSTITUTO DE LAS MUJERES PARA EL MUNICIPIO DE COLIMA

Sistema Integral de Contabilidad Gubernamental

## NOTAS A LOS ESTADOS FINANCIEROS DEL 1 DE ENERO AL 31 DE ENERO DE 2021 A) NOTAS DE DESGLOSE

Los gastos de funcionamiento en cantidad de \$ 124,025.88 se integran como a continuación se detalla:

CONCEPTO	IMPORTE
SERVICIOS PERSONALES	\$ 92,131.48
MATERIALES Y SUMINISTROS	\$ 9,086.90
SERVICIOS GENERALES	\$ 21,307.50
<b>GASTOS DE FUNCIONAMIENTO</b>	<b>\$ 122,525.88</b>

Los gastos por Transferencias, asignaciones, subsidios y otras ayudas en cantidad de \$ 1,500.00 corresponde a ayudas sociales a personas.

### III) NOTAS AL ESTADO DE VARIACIÓN EN LA HACIENDA PÚBLICA

Este rubro muestra el resultado de las fluctuaciones sobre el monto y procedencia de los recursos que modifican al patrimonio generado, la acumulación de resultados de la gestión de ejercicios anteriores y los resultados del ejercicio en operación y los eventos modificados identificables y cuantificables que la afectan.

#### PATRIMONIO CONTRIBUIDO

En el Patrimonio Contribuido no existe valor alguno que reportar por Aportaciones de Capital, Donaciones de Capital ni Actualización de la Hacienda Pública/ Patrimonio

#### PATRIMONIO GENERADO

En el Patrimonio Generado el importe lo representa la diferencia que existe entre los ingresos ordinarios procedentes de las participaciones, aportaciones, transferencias, asignaciones, subsidios y otras ayudas que se reciben del MUNICIPIO DE COLIMA, COL., y los gastos y otras perdidas correspondientes al mes de enero, siendo esta de \$ 25,985.97.

El Patrimonio Neto Final de 2020 de \$ 139,588.00 resulta de la diferencia entre el Resultado de Ejercicio Anteriores de \$ 288,278.03 y el Resultado del Ejercicio 2020 (Desahorro) de \$-148,890.03.

Resultando un Patrimonio Neto Final de 2021 de \$ 165,573.97

### IV) NOTAS AL ESTADO DE FLUJOS DE EFECTIVO



# INSTITUTO DE LAS MUJERES PARA EL MUNICIPIO DE COLIMA

Sistema Integral de Contabilidad Gubernamental

**NOTAS A LOS ESTADOS FINANCIEROS**  
DEL 1 DE ENERO AL 31 DE ENERO DE 2021

## A) NOTAS DE DESGLOSE

El Flujo Neto de Efectivo por Actividades de Operación de \$ 25,985.97 es el resultado de la diferencia entre los ingresos procedentes de Productos de Tipo Corriente y de las Participaciones, Aportaciones, Transferencias, Asignaciones, Subsidios y Otras Ayudas que se reciben del MUNICIPIO DE COLIMA, COL., en cantidad de \$ 150,011.85 y los gastos y otras perdidas en cantidad de \$ 124,025.88 correspondientes al mes de enero.

La Disminución Neta en el Efectivo y Equivalentes al Efectivo en cantidad de \$ -83,890.97 es el resultado de la diferencia entre el saldo inicial de \$ 84,488.16 y el saldo final de \$ 597.19.

### Análisis de los saldos inicial y final de la cuenta de Efectivo y Equivalentes

CONCEPTO	EJERCICIO 2021	
	SALDO INICIAL	SALDO FINAL
EFFECTIVO	\$ 0.00	\$ 0.00
BANCOS/TESORERÍA	\$ 84,488.16	\$ 597.19
INVERSIONES TEMPORALES (HASTA 3 MESES)	\$ 0.00	\$ 0.00
<b>TOTAL EFECTIVO Y EQUIVALENTES</b>	<b>\$ 84,488.16</b>	<b>\$ 597.19</b>

DIRECTORA



C.P. GABRIELA RODRÍGUEZ MACÍAS

**“Bajo protesta de decir verdad declaramos que los Estados Financieros y sus notas, son razonablemente correctos y son responsabilidad del emisor”**





# INSTITUTO DE LAS MUJERES PARA EL MUNICIPIO DE COLIMA

Sistema Integral de Contabilidad Gubernamental

**NOTAS A LOS ESTADOS FINANCIEROS**  
**DEL 1 DE ENERO AL 31 DE ENERO DE 2021**  
**B) NOTAS DE MEMORIA (Cuentas de Orden)**

## Cuentas de Orden Contables y Presupuestarias:

### Contables

**Valores, cuentas de orden sin saldo. (No aplica)**

**Emisión de obligaciones, cuentas de orden sin saldo. (No aplica)**

### **Avales y garantías**

**Avales,**  
**Cuentas de orden sin saldo. (No aplica)**

**Garantías,**  
**Cuentas de orden sin saldo. (No aplica)**

### **Juicios**

**Cuentas de orden sin saldo. (No aplica)**

**Contratos para Inversión Mediante Proyectos para Prestación de Servicios (PPS) y Similares**

**Cuentas de orden sin saldo. (No aplica)**

**Bienes concesionados o en comodato**  
**Cuentas de orden sin saldo (No aplica)**

### **Presupuestarias:**

#### **Notas al Ejercicio presupuestal 2020**

Avance que se registra en las cuentas de orden presupuestarias:

Descripción	Saldo Actual	
	Debe	Haber
<b>CUENTAS DE ORDEN PRESUPUESTARIAS</b>		
LEY DE INGRESOS		
LEY DE INGRESOS ESTIMADA	1,800,000.00	-
LEY DE INGRESOS POR EJECUTAR	-	1,649,988.15
MODIFICACIONES A LA LEY DE INGRESOS ESTIMADA	-	-
LEY DE INGRESOS DEVENGADA	-	-
LEY DE INGRESOS RECAUDADA	-	150,011.85
PRESUPUESTO DE EGRESOS	-	-
PRESUPUESTO DE EGRESOS APROBADO	-	1,800,000.00
PRESUPUESTO DE EGRESOS POR EJERCER	1,651,983.22	-
MODIFICACIONES AL PRESUPUESTO DE EGRESOS APROBADO	-	-



# INSTITUTO DE LAS MUJERES PARA EL MUNICIPIO DE COLIMA

Sistema Integral de Contabilidad Gubernamental

## NOTAS A LOS ESTADOS FINANCIEROS

DEL 1 DE ENERO AL 31 DE ENERO DE 2021

B) NOTAS DE MEMORIA (Cuentas de Orden)

PRESUPUESTO DE EGRESOS COMPROMETIDO	-	-
PRESUPUESTO DE EGRESOS DEVENGADO	9,968.65	-
PRESUPUESTO DE EGRESOS EJERCIDO	2,600.74	-
PRESUPUESTO DE EGRESOS PAGADO	135,447.40	-

La integración del presupuesto de egresos devengado en cantidad de \$ 9,968.65 corresponden a \$ 6,117.64 del capítulo de servicios personales, \$ 1,027.00 al capítulo de servicios generales y \$ 2,824.01 al capítulo de deuda pública por adeudos de ejercicios anteriores.

El presupuesto de egresos ejercido en cantidad de \$ 2,600.74 corresponden al capítulo de servicios personales.

El presupuesto de egresos pagado en cantidad de \$ 135,447.40 se integra por \$ 83,413.10 del capítulo de servicios personales, el importe de \$ 9,086.90 del capítulo de materiales y suministros, la cantidad de \$ 20,280.50 del capítulo de servicios generales, la cantidad de \$ 1,500.00 del capítulo de transferencias, asignaciones, subsidios y otras ayudas y el importe de \$ 21,166.90 del capítulo de deuda pública por adeudos de ejercicios anteriores.

DIRECTORA



C.P. GABRIELA RODRÍGUEZ MACÍAS

**"Bajo protesta de decir verdad declaramos que los Estados Financieros y sus notas, son razonablemente correctos y son responsabilidad del emisor"**



# INSTITUTO DE LAS MUJERES PARA EL MUNICIPIO DE COLIMA

Sistema Integral de Contabilidad Gubernamental

## NOTAS A LOS ESTADOS FINANCIEROS DEL 1 DE ENERO AL 31 DE ENERO DE 2021 C) NOTAS DE GESTIÓN ADMINISTRATIVA

### Introducción

Los Estados Financieros del Instituto de las Mujeres para el Municipio de Colima son la base que el ente público utiliza para proporcionar la información financiera a los principales usuarios de la misma y a los ciudadanos. Revelando los aspectos económicos-financieros correspondientes al período del 01 al 31 de enero de 2021, informando que las operaciones contables fueron registradas en apego a las normas y criterios contables vigentes, así como, con base en los Reglamentos emitidos por el CONAC y lo establecido por la Ley General de Contabilidad Gubernamental.

### Panorama Económico y Financiero

El Ente Público recibió en el mes de enero de 2021 subsidio por parte del Municipio de Colima para cubrir los Programas Sociales en el Municipio, Comunidades y Personas.

### Fecha de Creación del Ente

El Cabildo del H. Ayuntamiento de Colima en Sesión Extraordinaria celebrada el día 07 de marzo de 2013 aprobó por unanimidad a creación del Instituto de las Mujeres, quedando como INSTITUTO DE LAS MUJERES PARA EL MUNICIPIO DE COLIMA

Con fundamento en los artículos 115, fracción II, de la Constitución Política de los Estados Unidos Mexicanos; 87, fracción II, de la Constitución Política del Estado; 62, 63, 79, 80, 81 y 82, de la Ley del Municipio Libre del Estado; 266, 267, 268, 269, 270, 271, 272 del Reglamento del Gobierno Municipal de Colima, se crea el Instituto de la Mujer para el Municipio de Colima, con el carácter de Organismo Público Descentralizado de la Administración Pública Municipal, dotado de personalidad jurídica y patrimonio propio, para el pleno cumplimiento de sus objetivos y atribuciones.

### Objeto Social

- I. Coordinar y ejecutar, en su caso, las acciones previstas en el Programa Municipal de Desarrollo, orientadas a promover el desarrollo integral de las mujeres para lograr las condiciones que posibiliten la no discriminación, la igualdad de oportunidades u de trato entre los géneros; el ejercicio pleno de todos los derechos de las mujeres y su participación equitativa en la vida política, cultural, económica y social del Municipio de Colima.
- II. Promover y difundir los derechos de las mujeres y de las niñas consagrados en la Constitución Política de los Estados Unidos Mexicanos y en los tratados internacionales ratificados por México, en particular los derechos humanos y libertades fundamentales de las mujeres.
- III. Difundir la información adecuada que permita a la ciudadanía conocer qué es la violencia de género y que ésta no es normal, así como las instancias que atienden o sancionan dicha problemática, cómo tener acceso a ellas y darle seguimiento.



# INSTITUTO DE LAS MUJERES PARA EL MUNICIPIO DE COLIMA

## Sistema Integral de Contabilidad Gubernamental

### NOTAS A LOS ESTADOS FINANCIEROS DEL 1 DE ENERO AL 31 DE ENERO DE 2021 C) NOTAS DE GESTIÓN ADMINISTRATIVA

#### Consideraciones fiscales del ente:

- Persona Moral con fines no lucrativos. Regulada por el Título III de la Ley del Impuesto Sobre la Renta.
- Presentar la declaración y pago provisional mensual de retenciones de Impuesto Sobre la Renta (ISR) por sueldos y salarios.
- En los pagos a terceros exigir que la documentación cumpla con los requisitos fiscales vigentes
- Por lo que se refiere al Impuesto al Valor Agregado, de conformidad con el artículo 3 de la propia Ley, el ente se encuentra exento por lo que se refiere a su actividad principal, por lo que el IVA pagado en la compra de bienes y servicios forma parte del costo.

#### Estructura organizacional básica

El Consejo Directivo será la máxima autoridad del Instituto y se integrará con un Presidente, que será la persona titular de la Presidencia Municipal de Colima quien podrá ser suplido en sus ausencias por el Secretario del Ayuntamiento integren, una Secretaria Técnica, que será la titular de la Dirección General del Instituto, la Regidora Presidenta de la Comisión para igualdad de género y las regidoras que integren el Cabildo Municipal, tres consejeras designadas por el Presidente Municipal que serán mujeres en pleno ejercicio de sus derechos, siete vocales que serán las personas titulares de las siguientes dependencias y entidades de la administración pública municipal: Secretaría del Ayuntamiento, Dirección de Fomento Económico, Dirección de Desarrollo Rural, Dirección de Cultura, Educación y Deporte, Dirección de Planeación, Dirección de Desarrollo Social, Titular Sistema para el Desarrollo Integral de la Familia (DIF) en el municipio.

El Presidente Municipal en funciones del Presente Consejo designará a la persona que ocupará el cargo de Directora General, quien será la encargada de velar por el correcto funcionamiento del Instituto, con el carácter de ciudadana mexicana con residencia en el Municipio de Colima.

#### Bases de Preparación de los Estados Financieros

Las bases utilizadas para la preparación y formulación de los Estados Financieros del Instituto de las Mujeres para el Municipio de Colima, son las reglamentadas por el CONAC, así como, lo establecido en la Ley General de Contabilidad Gubernamental, con la finalidad de reflejar la posición financiera del ente público al 31 de Enero del 2021, incluye información acumulativa en tres grandes rubros: el Activo, el Pasivo y Patrimonio o Hacienda Pública y se formularon de acuerdo con el formato y criterio estándar para realizar el comparativo de la información en distintos periodos y de ser necesario con otros entes similares, para que sirva de apoyo en la toma de decisiones y de las funciones de fiscalización.

Los registros contables de las operaciones que afectan el Ente Público se genera de manera ordenada y debidamente clasificada para su correcta interpretación y entendimiento, revelando de forma concreta el ejercicio del presupuesto, el estado financiero y los resultados del Instituto de las Mujeres para el Municipio de Colima, para dar transparencia en las operaciones, la rendición de cuentas, facilitar la fiscalización y evaluación del desempeño de actividades.



INSTITUTO DE LAS MUJERES PARA EL MUNICIPIO DE COLIMA  
Sistema Integral de Contabilidad Gubernamental

**NOTAS A LOS ESTADOS FINANCIEROS**  
**DEL 1 DE ENERO AL 31 DE ENERO DE 2021**  
**C) NOTAS DE GESTIÓN ADMINISTRATIVA**

DIRECTORA  





C.P. GABRIELA RODRIGUEZ MACÍAS

**“Bajo protesta de decir verdad declaramos que los Estados Financieros y sus notas, son razonablemente correctos y son responsabilidad del emisor”**

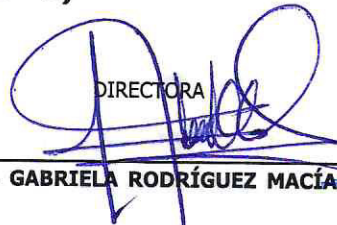

INSTITUTO DE LAS MUJERES PARA EL MUNICIPIO DE COLIMA  
Sistema Integral de Contabilidad Gubernamental  
CONCILIACION ENTRE LOS INGRESOS PRESUPUESTARIOS Y LOS INGRESOS CONTABLES  
DEL 1 DE ENERO AL 31 DE ENERO DE 2021

Clave	Descripción	Importe	Total
<b>1</b>	<b>INGRESOS PRESUPUESTARIOS</b>		<b>150,011.85</b>
<b>2</b>	<b>MAS INGRESOS CONTABLES NO PRESUPUESTARIOS</b>		<b>0.00</b>
	<i>Incremento por variación de inventarios</i>	0.00	
	<i>Disminución del exceso de estimaciones por pérdida o deterioro u obsolescencia</i>	0.00	
	<i>Disminución del exceso de provisiones</i>	0.00	
	<i>Otros ingresos y beneficios varios</i>	0.00	
	<i>Otros ingresos contables no presupuestarios</i>	0.00	
<b>3</b>	<b>MENOS INGRESOS PRESUPUESTARIOS NO CONTABLES</b>		<b>0.00</b>
	<i>Productos de capital</i>	0.00	
	<i>Aprovechamientos capital</i>	0.00	
	<i>Ingresos derivados de financiamientos</i>	0.00	
	<i>Otros Ingresos presupuestarios no contables</i>	0.00	
<b>4</b>	<b>INGRESOS CONTABLES (4 = 1 + 2 - 3)</b>		<b>150,011.85</b>

DIRECTORA  



C.P. GABRIELA RODRÍGUEZ MACÍAS



INSTITUTO DE LAS MUJERES PARA EL MUNICIPIO DE COLIMA  
Sistema Integral de Contabilidad Gubernamental  
CONCILIACION ENTRE LOS EGRESOS PRESUPUESTARIOS Y LOS GASTOS CONTABLES  
DEL 1 DE ENERO AL 31 DE ENERO DE 2021

Clave	Descripción	Importe	Total
<b>1</b>	<b>TOTAL DE EGRESOS (PRESUPUESTARIOS)</b>		<b>148,016.79</b>
<b>2</b>	<b>MENOS EGRESOS PRESUPUESTARIOS NO CONTABLES</b>		<b>23,990.91</b>
	Mobiliario y equipo de administración	0.00	
	Mobiliario y equipo educacional y recreativo	0.00	
	Equipo e instrumental médico y de laboratorio	0.00	
	Vehículos y equipo de transporte	0.00	
	Equipo de defensa y seguridad	0.00	
	Maquinaria, otros equipos y herramientas	0.00	
	Activos biológicos	0.00	
	Bienes inmuebles	0.00	
	Activos intangibles	0.00	
	Obra pública en bienes propios	0.00	
	Acciones y participaciones de capital	0.00	
	Compra de títulos y valores	0.00	
	Inversiones en fideicomisos, mandatos y otros análogos	0.00	
	Provisiones para contingencias y otras erogaciones especiales	0.00	
	Amortización de la deuda pública	0.00	
	Adeudos de ejercicios fiscales anteriores (ADEFAS)	23,990.91	
	Otros Egresos Presupuestales No Contables	0.00	
<b>3</b>	<b>MAS GASTOS CONTABLES NO PRESUPUESTALES</b>		<b>0.00</b>
	Estimaciones, depreciaciones, deterioros, obsolescencia y amortizaciones	0.00	
	Provisiones	0.00	
	Disminución de inventarios	0.00	
	Aumento por insuficiencia de estimaciones por pérdida o deterioro u obsolescencia	0.00	
	Aumento por insuficiencia de provisiones	0.00	
	Otros Gastos	0.00	
	Otros Gastos Contables No Presupuestales	0.00	
<b>4</b>	<b>TOTAL DE GASTO CONTABLE (4 = 1 - 2 + 3)</b>		<b>124,025.88</b>

DIRECTORA

C.P. GABRIELA RODRÍGUEZ MACÍAS





# INSTITUTO DE LAS MUJERES PARA EL MUNICIPIO DE COLIMA

Sistema Integral de Contabilidad Gubernamental

## ESTADO ANALITICO DEL ACTIVO

DEL 1 DE ENERO AL 31 DE ENERO DE 2021

Concepto	Saldo Inicial	Cargos del Periodo	Abonos del Periodo	Saldo Final	Variación del Periodo
<b>ACTIVO</b>					
<b>ACTIVO CIRCULANTE</b>					
EFFECTIVO Y EQUIVALENTES	99,287.37	369,644.62	450,467.79	18,464.20	-80,823.17
DERECHOS A RECIBIR EFECTIVO O EQUIVALENTES	84,488.16	198,337.92	282,228.89	597.19	-83,890.97
DERECHOS A RECIBIR BIENES O SERVICIOS	14,799.21	171,306.70	168,238.90	17,867.01	3,067.80
INVENTARIOS	0.00	0.00	0.00	0.00	0.00
ALMACENES	0.00	0.00	0.00	0.00	0.00
ESTIMACIÓN POR PÉRDIDA O DETERIORO DE ACTIVOS CIRCULANTES	0.00	0.00	0.00	0.00	0.00
OTROS ACTIVOS CIRCULANTES	0.00	0.00	0.00	0.00	0.00
<b>ACTIVO NO CIRCULANTE</b>					
INVERSIONES FINANCIERAS A LARGO PLAZO	173,429.54	0.00	0.00	173,429.54	0.00
DERECHOS A RECIBIR EFECTIVO O EQUIVALENTES A LARGO PLAZO	0.00	0.00	0.00	0.00	0.00
BIENES INMUEBLES, INFRAESTRUCTURA Y CONSTRUCCIONES EN PROCESO	0.00	0.00	0.00	0.00	0.00
BIENES MUEBLES	317,807.16	0.00	0.00	317,807.16	0.00
ACTIVOS INTANGIBLES	0.00	0.00	0.00	0.00	0.00
DEPRECIACION, DETERIORO Y AMORTIZACION ACUMULADA DE BIENES	-144,377.62	0.00	0.00	-144,377.62	0.00
<b>ACTIVOS DIFERIDOS</b>					
ESTIMACIÓN POR PÉRDIDA O DETERIORO DE ACTIVOS NO CIRCULANTES	0.00	0.00	0.00	0.00	0.00
<b>OTROS ACTIVOS NO CIRCULANTES</b>					
	0.00	0.00	0.00	0.00	0.00
<b>TOTAL:</b>	<b>272,716.91</b>	<b>369,644.62</b>	<b>450,467.79</b>	<b>191,893.74</b>	<b>-80,823.17</b>

  
 DIRECTORA  
 C.P. GABRIELA RODRIGUEZ MACIAS



"BAJO PROTESTA DE DECIR VERDAD DECLARAMOS QUE LOS ESTADOS FINANCIEROS Y SUS NOTAS, SON RAZONABLEMENTE CORRECTOS Y SON RESPONSABILIDAD DEL EMISOR"





**INSTITUTO DE LAS MUJERES PARA EL MUNICIPIO DE COLIMA**  
 Sistema Integral de Contabilidad Gubernamental  
**ESTADO ANALITICO DE LA DEUDA Y OTROS PASIVOS**  
**DEL 1 DE ENERO AL 31 DE ENERO DE 2021**

Denominación de las Deudas	Moneda de Contratación	Institución o País Acreedor	Saldo Inicial del Periodo	Saldo Final del Periodo
<b>DEUDA PUBLICA</b>				
<b>Corto Plazo</b>				
<b>Deuda Interna</b>				
<i>Instituciones de Crédito</i>			0.00	0.00
<i>Títulos y Valores</i>			0.00	0.00
<i>Arrendamientos Financieros</i>			0.00	0.00
<b>Deuda Externa</b>				
<i>Organismos Financieros Internacionales</i>			0.00	0.00
<i>Deuda Bilateral</i>			0.00	0.00
<i>Títulos y Valores</i>			0.00	0.00
<i>Arrendamientos Financieros</i>			0.00	0.00
<b>Subtotal Corto Plazo</b>			<b>0.00</b>	<b>0.00</b>
<b>Largo Plazo</b>				
<b>Deuda Interna</b>				
<i>Instituciones de Crédito</i>			0.00	0.00
<i>Títulos y Valores</i>			0.00	0.00
<i>Arrendamientos Financieros</i>			0.00	0.00
<b>Deuda Externa</b>				
<i>Organismos Financieros Internacionales</i>			0.00	0.00
<i>Deuda Bilateral</i>			0.00	0.00
<i>Títulos y Valores</i>			0.00	0.00
<i>Arrendamientos Financieros</i>			0.00	0.00
<b>Subtotal Largo Plazo</b>			<b>0.00</b>	<b>0.00</b>
<b>Otros Pasivos</b>			<b>133,128.91</b>	<b>26,319.77</b>
<b>Total Deuda y Otros Pasivos</b>			<b>133,128.91</b>	<b>26,319.77</b>

"BAJO PROTESTA DE DECIR VERDAD DECLARAMOS QUE LOS ESTADOS FINANCIEROS Y SUS NOTAS, SON RAZONABLEMENTE CORRECTOS Y SON REPONSABILIDAD DEL EMISOR"



# INSTITUTO DE LAS MUJERES PARA EL MUNICIPIO DE COLIMA

Sistema Integral de Contabilidad Gubernamental

ESTADO ANALITICO DE LA DEUDA Y OTROS PASIVOS

DEL 1 DE ENERO AL 31 DE ENERO DE 2021

Denominación de las Deudas	Moneda de Contratación	Institución o País Acreedor	Saldo Inicial del Periodo	Saldo Final del Periodo
----------------------------	------------------------	-----------------------------	---------------------------	-------------------------

Nota: Estas firmas corresponden al ESTADO ANALITICO DE LA DEUDA Y OTROS PASIVOS

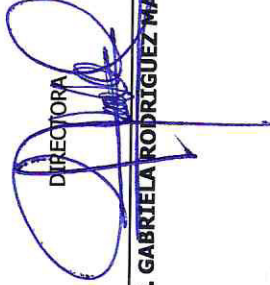
  
DIRECTORA  
C.P. GABRIELA RODRIGUEZ MACÍAS





# INSTITUTO DE LAS MUJERES PARA EL MUNICIPIO DE COLIMA

Sistema Integral de Contabilidad Gubernamental

## CUENTA ECONOMICA

DEL 1 DE ENERO AL 31 DE ENERO DE 2021

Clave	Descripción	Importe	Total
<b>1</b>	<b>INGRESOS CORRIENTES</b>		<b>150,011.85</b>
<b>1-1</b>	<b>INGRESOS DE LA GESTION</b>		
	<i>Impuestos</i>		
	-Impuestos sobre el ingreso, las utilidades y las ganancias del capital	0.00	
	-Impuestos sobre la nómina y la fuerza de trabajo	0.00	
	-Impuestos sobre la propiedad	0.00	
	-Impuestos sobre la producción, el consumo y las transacciones	0.00	
	-Impuestos sobre el comercio y las transacciones/Comercio Exterior	0.00	
	-Impuestos Ecológicos	0.00	
	-Accesorios	0.00	
	-Otros Impuestos	0.00	
	<i>Contribuciones a la Seguridad Social</i>	0.00	
	<i>Ingresos no tributarios</i>		
	-Contribución de mejoras	0.00	
	-Derechos	0.00	
	-Productos de Tipo Corriente	11.85	
	-Aprovechamientos de Tipo Corriente	0.00	
	-Otros ingresos no tributarios	0.00	
	<i>Venta de bienes y servicios de las administraciones públicas</i>	0.00	
	<i>Renta de la propiedad</i>		
	-Intereses		
	Internos	0.00	
	Externos	0.00	
	-Dividendos y otros retiros	0.00	
	-Otras	0.00	
	<i>Incremento de existencias</i>	0.00	
	<i>Otros ingresos de la gestión</i>	0.00	
<b>1-2</b>	<b>TRANSFERENCIAS Y ASIGNACIONES CORRIENTES RECIBIDAS</b>		
	<i>Transferencias y Asignaciones Corrientes</i>		
	-Del sector privado	0.00	
	-Del sector público	150,000.00	
	-Del sector externo	0.00	
	<i>Participaciones</i>	0.00	
	<i>Donaciones corrientes recibidas</i>	0.00	
	<i>Otros ingresos corrientes</i>	0.00	
<b>2</b>	<b>GASTOS CORRIENTES</b>		<b>124,025.88</b>
<b>2-1</b>	<b>GASTOS DE CONSUMO</b>		
	<i>Remuneraciones</i>		
	-Sueldos y salarios	86,429.43	
	-Contribuciones sociales	5,702.05	
	-Impuestos sobre nóminas	1,027.00	
	<i>Compra de bienes y servicios</i>	29,367.40	
	<i>Disminución de existencias</i>	0.00	
	<i>Depreciación y Amortización</i>	0.00	
<b>2-2</b>	<b>PRESTACIONES DE SEGURIDAD SOCIAL</b>		
	<i>Jubilaciones</i>	0.00	
	<i>Pensiones</i>	0.00	
	<i>Otros</i>	0.00	
<b>2-3</b>	<b>GASTOS DE LA PROPIEDAD</b>		
	<i>Intereses</i>		

"BAJO PROTESTA DE DECIR VERDAD DECLARAMOS QUE LOS ESTADOS FINANCIEROS Y SUS NOTAS, SON RAZONABLEMENTE CORRECTOS Y SON RESPONSABILIDAD DEL EMISOR"



# INSTITUTO DE LAS MUJERES PARA EL MUNICIPIO DE COLIMA

Sistema Integral de Contabilidad Gubernamental

## CUENTA ECONOMICA

DEL 1 DE ENERO AL 31 DE ENERO DE 2021

Clave	Descripción	Importe	Total
	-Internos	0.00	
	-Externos	0.00	
	<i>Dividendos y otras rentas distribuidas</i>	0.00	
	<i>Otros gastos de la propiedad</i>	0.00	
<b>2-4</b>	<b>TRANSFERENCIAS Y ASIGNACIONES CORRIENTES OTORGADAS</b>		
	<i>Subsidios y Subvenciones</i>	0.00	
	<i>Transferencias corrientes</i>		
	-Al sector privado	1,500.00	
	-Al sector público	0.00	
	-Al sector externo	0.00	
	<i>Participaciones</i>	0.00	
<b>2-5</b>	<b>OTROS GASTOS CORRIENTES</b>	<b>0.00</b>	
<b>3</b>	<b>RESULTADO ECONOMICO AHORRO/DESAHORRO</b>	<b>0.00</b>	<b>25,985.97</b>
<b>4</b>	<b>INGRESOS DE CAPITAL</b>		<b>0.00</b>
<b>4-1</b>	<b>INGRESOS PROPIOS DE CAPITAL</b>		
	<i>Ingresos de Capital de las Administraciones Públicas</i>		
	-Productos de Capital	0.00	
	-Aprovechamientos de Capital	0.00	
	-Otros	0.00	
	<i>Venta de activos fijos, objetos de valor y no producidos</i>	0.00	
	<i>Disminución de existencias</i>	0.00	
	<i>Variación depreciación y amortización acumulada</i>	0.00	
<b>4-2</b>	<b>TRANSFERENCIAS DE CAPITAL RECIBIDAS</b>		
	<i>Transferencias</i>		
	-Al sector privado	0.00	
	-Al sector público	0.00	
	-Al sector externo	0.00	
<b>4-3</b>	<b>RECUPERACION DE ACTIVOS FINANCIEROS (adquiridos con fines de política económica)</b>	<b>0.00</b>	
<b>5</b>	<b>GASTOS DE CAPITAL</b>		<b>0.00</b>
<b>5-1</b>	<b>FORMACION DE CAPITAL</b>		
	<i>Formación de Capital fijo</i>		
	Construcciones en Proceso	0.00	
	Edificios y estructuras	0.00	
	Maquinaria y Equipo	0.00	
	Otros activos fijos	0.00	
	<i>Incremento de existencias</i>	0.00	
	<i>Objetos de valor</i>	0.00	
	<i>Activos no producidos</i>	0.00	
<b>5-2</b>	<b>TRANSFERENCIAS Y ASIGNACIONES DE CAPITAL OTORGADAS</b>		
	<i>Transferencias de Capital</i>		
	-Al sector privado	0.00	
	-Al sector público	0.00	
	-Al sector externo	0.00	
	<i>Participaciones</i>	0.00	
<b>5-3</b>	<b>INVERSION FINANCIERA (con fines de política económica)</b>		
	<i>Acciones y otras participaciones de capital</i>		
	Internos	0.00	

"BAJO PROTESTA DE DECIR VERDAD DECLARAMOS QUE LOS ESTADOS FINANCIEROS Y SUS NOTAS, SON RAZONABLEMENTE CORRECTOS Y SON RESPONSABILIDAD DEL EMISOR

Fecha: 01/03/2021 04:51:52 p. m.



**INSTITUTO DE LAS MUJERES PARA EL MUNICIPIO DE COLIMA**  
 Sistema Integral de Contabilidad Gubernamental  
**CUENTA ECONOMICA**  
**DEL 1 DE ENERO AL 31 DE ENERO DE 2021**

Clave	Descripción	Importe	Total
	Externos	0.00	
	<i>Concesión de préstamos</i>		
	Internos	0.00	
	Externos	0.00	
	<i>Títulos y valores representativos de la deuda</i>	0.00	
<b>6</b>	<b>INGRESOS TOTALES (1+4)</b>		<b>150,011.85</b>
<b>7</b>	<b>GASTOS TOTALES (2+5)</b>		<b>124,025.88</b>
<b>8</b>	<b>GASTO PROGRAMABLE: (2+5-Participaciones-intereses y otros gastos de la deuda)</b>		<b>124,025.88</b>
<b>9</b>	<b>RESULTADO FINANCIERO SUPERAVIT/(DEFICIT): (3+4-5)</b>		<b>25,985.97</b>
<b>10</b>	<b>RESULTADO PRIMARIO SUPERAVIT/(DEFICIT) PRIMARIO: (9-intereses)</b>		<b>25,985.97</b>
<b>11</b>	<b>FUENTES FINANCIERAS</b>		<b>83,890.97</b>
<b>11-1</b>	<b>DISMINUCION DE ACTIVOS FINANCIEROS</b>		
	<i>Disminución de caja y bancos (efectivos y equivalente)</i>	83,890.97	
	<i>Disminución de cuentas por cobrar</i>	0.00	
	<i>Disminución de documentos por cobrar</i>	0.00	
	<i>Disminución de inversiones financieras de corto plazo</i>	0.00	
	<i>Recuperación de inversiones financieras a largo plazo con fines de liquidez</i>	0.00	
	Acciones y otras participaciones de capital		
	Internos	0.00	
	Externos	0.00	
	Concesión de préstamos		
	Internos	0.00	
	Externos	0.00	
	Títulos y valores representativos de la deuda	0.00	
	<i>Disminución de otros activos financieros</i>	0.00	
<b>11-2</b>	<b>INCREMENTO DE PASIVOS</b>		
	<i>Incremento de cuentas por pagar</i>	0.00	
	<i>Incremento de documentos por pagar</i>	0.00	
	<i>Incremento de otros pasivos de corto plazo</i>	0.00	
	<i>Endeudamiento público</i>		
	Interno		
	Colocación de títulos y valores de la deuda pública interna	0.00	
	Obtención de Préstamos internos	0.00	
	Otros	0.00	
	Externo		
	Colocación de títulos y valores de la deuda pública externa	0.00	
	Obtención de Préstamos externos	0.00	
	Otros	0.00	
	<i>Incremento de otros pasivos de largo plazo</i>	0.00	
<b>11-3</b>	<b>INCREMENTO DEL PATRIMONIO</b>		<b>0.00</b>

"BAJO PROTESTA DE DECIR VERDAD DECLARAMOS QUE LOS ESTADOS FINANCIEROS Y SUS NOTAS, SON RAZONABLEMENTE CORRECTOS Y SON RESPONSABILIDAD DEL EMISOR"



# INSTITUTO DE LAS MUJERES PARA EL MUNICIPIO DE COLIMA

Sistema Integral de Contabilidad Gubernamental

## CUENTA ECONOMICA

DEL 1 DE ENERO AL 31 DE ENERO DE 2021

Clave	Descripción	Importe	Total
<b>12</b>	<b>APLICACIONES FINANCIERAS (USOS)</b>		<b>109,876.94</b>
<b>12-1</b>	<b>INCREMENTO DE ACTIVOS FINANCIEROS</b>		
	<i>Incremento de caja y bancos (efectivos y equivalente)</i>	0.00	
	<i>Incremento de cuentas por cobrar</i>	3,067.80	
	<i>Incremento de documentos por cobrar</i>	0.00	
	<i>Incremento de inversiones financieras de corto plazo</i>	0.00	
	<i>Inversiones financieras a largo plazo con fines de liquidez</i>		
	Acciones y otras participaciones de capital		
	Internos	0.00	
	Externos	0.00	
	Concesiones de préstamos		
	Internos	0.00	
	Externos	0.00	
	Títulos y Valores representativos de la deuda	0.00	
	Compra de obligaciones negociables	0.00	
	Concesión de préstamos	0.00	
	<i>Incremento de otros activos financieros</i>	0.00	
<b>12-2</b>	<b>DISMINUCION DE PASIVOS</b>		
	<i>Disminución de cuentas por pagar</i>	106,809.14	
	<i>Disminución de documentos por pagar</i>	0.00	
	<i>Disminución de otros pasivos de corto plazo</i>	0.00	
	<i>Amortización de la deuda</i>		
	Interna		
	Amortización de títulos y valores de la deuda pública interna	0.00	
	Amortización de préstamos internos	0.00	
	Otra	0.00	
	Externa		
	Amortización de títulos y valores de la deuda pública externa	0.00	
	Amortización de préstamos externos	0.00	
	Otra	0.00	
	<i>Disminución de otros pasivos de largo plazo</i>	0.00	
<b>12-3</b>	<b>DISMINUCION DE PATRIMONIO</b>	<b>0.00</b>	

DIRECTORA  

C.P. GABRIELA RODRÍGUEZ MACÍAS





Confiemos  
en Colima



## Información Presupuestaria



Confiemos  
en Colima



## Información Presupuestaria

### *Estado Analítico de Ingresos*





**INSTITUTO DE LAS MUJERES PARA EL MUNICIPIO DE COLIMA**  
 Sistema Integral de Contabilidad Gubernamental  
**ESTADO ANALITICO DE INGRESOS**  
**DEL 1 DE ENERO AL 31 DE ENERO DE 2021**

Rubro	Clave Presupuestaria	Descripción	Estimado Ene-Ene	Ampliaciones / (Reducciones) Ene-Ene	Modificado Ene-Ene	Devengado Ene-Ene	Recaudado Ene-Ene	Diferencia Ene-Ene
1		<b>IMPUESTOS</b>	0.00	0.00	0.00	0.00	0.00	0.00
2		<b>CUOTAS Y APORTACIONES DE SEGURIDAD SOCIAL</b>	0.00	0.00	0.00	0.00	0.00	0.00
3		<b>CONTRIBUCIONES DE MEJORAS</b>	0.00	0.00	0.00	0.00	0.00	0.00
4		<b>DERECHOS</b>	0.00	0.00	0.00	0.00	0.00	0.00
5		<b>PRODUCTOS</b>	0.00	0.00	0.00	11.85	11.85	11.85
6		<b>APROVECHAMIENTOS</b>	0.00	0.00	0.00	0.00	0.00	0.00
7		<b>INGRESOS POR VENTA DE BIENES, PRESTACIÓN DE SERVICIOS Y OTROS INGRESOS</b>	0.00	0.00	0.00	0.00	0.00	0.00
8		<b>PARTICIPACIONES, APORTACIONES, CONVENIOS, INCENTIVOS DERIVADOS DE LA COLABORACIÓN FISCAL Y FONDOS DISTINTOS DE APORTACIONES</b>	150,000.00	0.00	150,000.00	150,000.00	150,000.00	0.00
9		<b>TRANSFERENCIAS, ASIGNACIONES, SUBSIDIOS Y SUBVENCIONES, Y PENSIONES Y JUBILACIONES</b>	0.00	0.00	0.00	0.00	0.00	0.00
10		<b>INGRESOS DERIVADOS DE FINANCIAMIENTOS</b>						
<b>TOTAL:</b>			<b>150,000.00</b>	<b>0.00</b>	<b>150,000.00</b>	<b>150,011.85</b>	<b>150,011.85</b>	<b>11.85</b>

Ingresos excedentes: **150,000.00**

  
 DIRECTORA  
**C.P. GABRIELA RODRÍGUEZ MACÍAS**





# INSTITUTO DE LAS MUJERES PARA EL MUNICIPIO DE COLIMA

Sistema Integral de Contabilidad Gubernamental

## ESTADO ANALITICO DE INGRESOS

DEL 1 DE ENERO AL 31 DE ENERO DE 2021

Análisis por: Fuente de Financiamiento

Clave Presupuestaria	Descripción	Estimado Ene-Ene	Ampliaciones / (Reducciones) Ene-Ene	Modificado Ene-Ene	Devengado Ene-Ene	Recaudado Ene-Ene	Diferencia Ene-Ene
<b>INGRESOS DEL PODER EJECUTIVO FEDERAL O ESTATAL Y DE LOS MUNICIPIOS</b>							
1	IMPUESTOS	0.00	0.00	0.00	0.00	0.00	0.00
3	CONTRIBUCIONES DE MEJORAS	0.00	0.00	0.00	0.00	0.00	0.00
4	DERECHOS	0.00	0.00	0.00	0.00	0.00	0.00
5	PRODUCTOS	0.00	0.00	0.00	11.85	11.85	11.85
6	APROVECHAMIENTOS	0.00	0.00	0.00	0.00	0.00	0.00
8	PARTICIPACIONES, APORTACIONES, CONVENIOS, INCENTIVOS DERIVADOS DE LA COLABORACIÓN FISCAL Y FONDOS DISTINTOS DE APORTACIONES	0.00	0.00	0.00	0.00	0.00	0.00
<b>SUBTOTAL:</b>		<b>0.00</b>	<b>0.00</b>	<b>0.00</b>	<b>11.85</b>	<b>11.85</b>	<b>11.85</b>

### INGRESOS DE LOS ENTES PÚBLICOS DE LOS PODERES LEGISLATIVO Y JUDICIAL, DE LOS ÓRGANOS AUTÓNOMOS Y DEL SECTOR PARAESTATAL O PARAMUNICIPAL, ASÍ COMO DE LAS EMPRESAS PRODUCTIVAS DEL ESTADO

2	CUOTAS Y APORTACIONES DE SEGURIDAD SOCIAL	0.00	0.00	0.00	0.00	0.00	0.00
7	INGRESOS POR VENTA DE BIENES, PRESTACIÓN DE SERVICIOS Y OTROS INGRESOS	0.00	0.00	0.00	0.00	0.00	0.00
9	TRANSFERENCIAS, ASIGNACIONES, SUBSIDIOS Y SUBVENCIÓNES, Y PENSIONES Y JUBILACIONES	150,000.00	0.00	150,000.00	150,000.00	150,000.00	0.00
10	INGRESOS DERIVADOS DE FINANCIAMIENTOS	0.00	0.00	0.00	0.00	0.00	0.00
<b>SUBTOTAL:</b>		<b>150,000.00</b>	<b>0.00</b>	<b>150,000.00</b>	<b>150,000.00</b>	<b>150,000.00</b>	<b>0.00</b>
<b>TOTAL:</b>		<b>150,000.00</b>	<b>0.00</b>	<b>150,000.00</b>	<b>150,011.85</b>	<b>150,011.85</b>	<b>11.85</b>
<b>Ingresos excedentes:</b>				<b>150,000.00</b>		<b>11.85</b>	

\*BAJO PROTESTA DE DECIR VERDAD DECLARAMOS QUE LOS ESTADOS FINANCIEROS Y SUS NOTAS, SON RAZONABLEMENTE CORRECTOS Y SON RESPONSABILIDAD DEL EMISOR\*

Fecha: 01/03/2021 04:52:01 p. m.



# INSTITUTO DE LAS MUJERES PARA EL MUNICIPIO DE COLIMA

## Sistema Integral de Contabilidad Gubernamental

**ESTADO ANALITICO DE INGRESOS**  
**DEL 1 DE ENERO AL 31 DE ENERO DE 2021**

Análisis por: Fuente de Financiamiento		Estimado	Ampliaciones /	Modificado	Devengado	Recaudado	Diferencia
Clave Presupuestaria	Descripción	Ene-Ene	(Reducciones)	Ene-Ene	Ene-Ene	Ene-Ene	Ene-Ene
Rubro			Ene-Ene				

Nota: Estas firmas corresponden al ESTADO ANALITICO DE INGRESOS

  
DIRECTORA  
**C.P. GABRIELA RODRIGUEZ MACIAS**  
  
para el Municipio de Colima



Confiemos  
en Colima

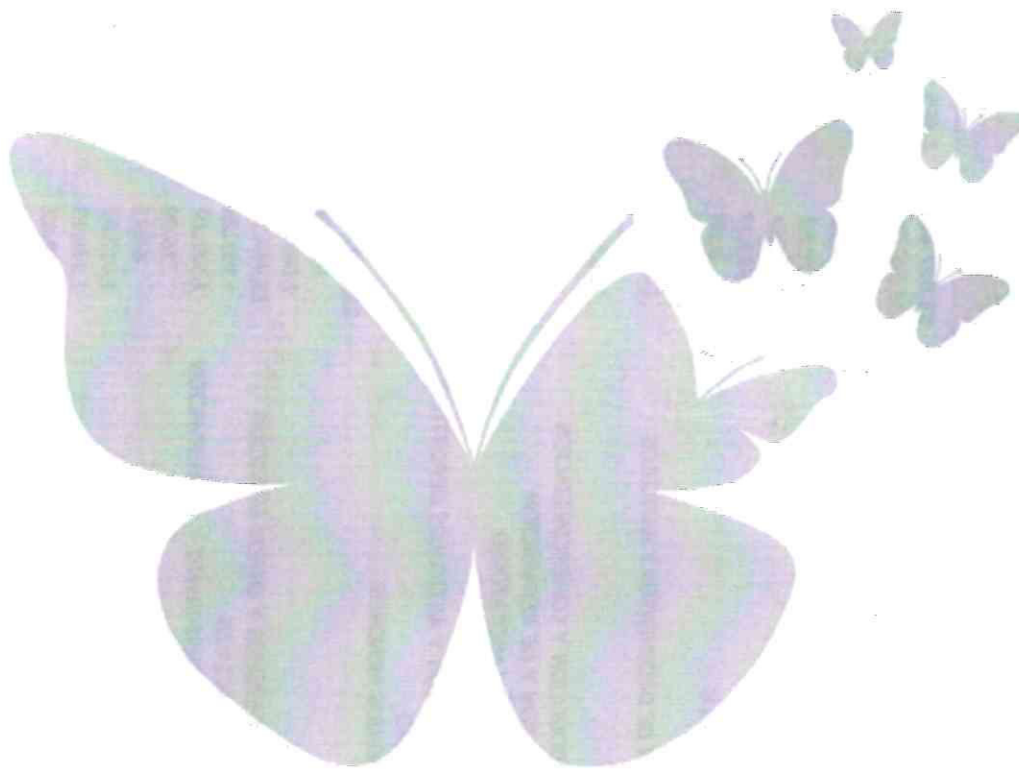

## **Información Presupuestaria**

### ***Estado Analítico del Presupuesto de Egresos***



# INSTITUTO DE LAS MUJERES PARA EL MUNICIPIO DE COLIMA

## Sistema Integral de Contabilidad Gubernamental

### ESTADO ANALITICO DEL EJERCICIO DEL PRESUPUESTO DE EGRESOS

Clasificador por Objeto del Gasto (Capítulo y Concepto)

**DEL 1 DE ENERO AL 31 DE ENERO DE 2021**

Cap-Con	Clave Presupuestaria	Descripción	Análisis por: Clasificador por Objeto del Gasto	Aprobado Ene-Ene	Ampliaciones / (Reducciones) Ene-Ene	Modificado Ene-Ene	Devengado Ene-Ene	Pagado Ene-Ene	Subejercicio Ene-Ene
1 0	0	SERVICIOS PERSONALES		93,887.46	3,606.47	97,493.93	92,131.48	83,413.10	5,362.45
1 1	1	REMUNERACIONES AL PERSONAL DE CARACTER PERMANENTE		36,345.00	0.00	36,345.00	36,344.40	36,344.40	0.60
1 2	2	REMUNERACIONES AL PERSONAL DE CARACTER TRANSITORIO		0.00	0.00	0.00	0.00	0.00	0.00
1 3	3	REMUNERACIONES ADICIONALES Y ESPECIALES		33,309.74	0.00	33,309.74	33,309.74	33,309.74	0.00
1 4	4	SEGURIDAD SOCIAL		8,470.63	0.00	8,470.63	5,702.05	2,488.96	2,768.58
1 5	5	OTRAS PRESTACIONES SOCIALES Y ECONOMICAS		13,168.82	3,606.47	16,775.29	16,775.29	11,270.00	0.00
1 6	6	PREVISIONES		2,593.27	0.00	2,593.27	0.00	0.00	2,593.27
1 7	7	PAGO DE ESTIMULOS A SERVIDORES PUBLICOS		0.00	0.00	0.00	0.00	0.00	0.00
2 0	0	MATERIALES Y SUMINISTROS		6,642.30	3,248.65	9,890.95	9,086.90	9,086.90	804.05
2 1	1	MATERIALES DE ADMINISTRACION, EMISION DE DOCUMENTOS Y ARTICULOS OFICIALES		1,791.14	1,383.46	3,174.60	3,075.00	3,075.00	99.60
2 2	2	ALIMENTOS Y UTENSILIOS		2,363.29	-608.16	1,755.13	1,327.59	1,327.59	427.54
2 3	3	MATERIAS PRIMAS Y MATERIALES DE PRODUCCION Y COMERCIALIZACION		0.00	0.00	0.00	0.00	0.00	0.00
2 4	4	MATERIALES Y ARTICULOS DE CONSTRUCCION Y DE REPARACION		0.00	611.91	611.91	611.91	611.91	0.00
2 5	5	PRODUCTOS QUIMICOS, FARMACEUTICOS Y DE LABORATORIO		139.90	0.00	139.90	133.00	133.00	6.90
2 6	6	COMBUSTIBLES, LUBRICANTES Y ADITIVOS		2,077.96	1,322.04	3,400.00	3,400.00	3,400.00	0.00
2 7	7	VESTUARIO, BLANCOS, PRENDAS DE PROTECCION Y ARTICULOS DEPORTIVOS		249.19	0.00	249.19	0.00	0.00	249.19
2 8	8	MATERIALES Y SUMINISTROS PARA SEGURIDAD		0.00	0.00	0.00	0.00	0.00	0.00
2 9	9	HERRAMIENTAS, REFACCIONES Y ACCESORIOS MENORES		20.82	539.40	560.22	539.40	539.40	20.82
3 0	0	SERVICIOS GENERALES		22,987.46	5,925.69	28,913.15	21,307.50	20,280.50	7,605.65
3 1	1	SERVICIOS BASICOS		952.19	-100.16	852.03	200.00	200.00	652.03
3 2	2	SERVICIOS DE ARRENDAMIENTO		1,065.50	-240.00	825.50	0.00	0.00	825.50
3 3	3	SERVICIOS PROFESIONALES, CIENTIFICOS, TECNICOS Y OTROS SERVICIOS		15,449.38	6,454.14	21,903.52	19,491.21	19,491.21	2,412.31
3 4	4	SERVICIOS FINANCIEROS, BANCARIOS Y COMERCIALES		951.28	70.97	1,022.25	444.29	444.29	577.96
3 5	5	SERVICIOS DE INSTALACION, REPARACION, MANTENIMIENTO Y CONSERVACION		1,521.19	-259.26	1,261.93	105.00	105.00	1,156.93
3 6	6	SERVICIOS DE COMUNICACION SOCIAL Y PUBLICIDAD		716.09	0.00	716.09	0.00	0.00	716.09
3 7	7	SERVICIOS DE TRASLADO Y VIATICOS		64.91	0.00	64.91	40.00	40.00	24.91
3 8	8	SERVICIOS OFICIALES		1,017.82	0.00	1,017.82	0.00	0.00	1,017.82
3 9	9	OTROS SERVICIOS GENERALES		1,249.10	0.00	1,249.10	1,027.00	0.00	222.10
4 0	0	TRANSFERENCIAS, ASIGNACIONES, SUBSIDIOS Y OTRAS AYUDAS		2,108.62	0.00	2,108.62	1,500.00	1,500.00	608.62
4 1	1	TRANSFERENCIAS INTERNAS Y ASIGNACIONES AL SECTOR PUBLICO		0.00	0.00	0.00	0.00	0.00	0.00
4 2	2	TRANSFERENCIAS AL RESTO DEL SECTOR PUBLICO		0.00	0.00	0.00	0.00	0.00	0.00
4 3	3	SUBSIDIOS Y SUBVENCIONES		0.00	0.00	0.00	0.00	0.00	0.00
4 4	4	AYUDAS SOCIALES		2,108.62	0.00	2,108.62	1,500.00	1,500.00	608.62
4 5	5	PENSIONES Y JUBILACIONES		0.00	0.00	0.00	0.00	0.00	0.00

\*BAJO PROTESTA DE DECIR VERDAD DECLARAMOS QUE LOS ESTADOS FINANCIEROS Y SUS NOTAS, SON RAZONABLEMENTE CORRECTOS Y SON RESPONSABILIDAD DEL EMISOR\*



# INSTITUTO DE LAS MUJERES PARA EL MUNICIPIO DE COLIMA

## Sistema Integral de Contabilidad Gubernamental

### ESTADO ANALITICO DEL EJERCICIO DEL PRESUPUESTO DE EGRESOS

Clasificador por Objeto del Gasto (Capítulo y Concepto)

**DEL 1 DE ENERO AL 31 DE ENERO DE 2021**

Análisis por: Clasificador por Objeto del Gasto

Cap-Con	Clave Presupuestaria	Descripción	Aprobado Ene-Ene	Ampliaciones / (Reducciones) Ene-Ene	Modificado Ene-Ene	Devengado Ene-Ene	Pagado Ene-Ene	Subejercicio Ene-Ene
4	6	TRANSFERENCIAS A FIDEICOMISOS, MANDATOS Y OTROS ANALOGOS	0.00	0.00	0.00	0.00	0.00	0.00
4	7	TRANSFERENCIAS A LA SEGURIDAD SOCIAL	0.00	0.00	0.00	0.00	0.00	0.00
4	8	DONATIVOS	0.00	0.00	0.00	0.00	0.00	0.00
4	9	TRANSFERENCIAS AL EXTERIOR	0.00	0.00	0.00	0.00	0.00	0.00
5	0	BIENES MUEBLES, INMUEBLES E INTANGIBLES	1,470.15	0.00	1,470.15	0.00	0.00	1,470.15
5	1	MOBILIARIO Y EQUIPO DE ADMINISTRACION	1,391.82	0.00	1,391.82	0.00	0.00	1,391.82
5	2	MOBILIARIO Y EQUIPO EDUCACIONAL Y RECREATIVO	78.33	0.00	78.33	0.00	0.00	78.33
5	3	EQUIPO E INSTRUMENTAL MEDICO Y DE LABORATORIO	0.00	0.00	0.00	0.00	0.00	0.00
5	4	VEHICULOS Y EQUIPO DE TRANSPORTE	0.00	0.00	0.00	0.00	0.00	0.00
5	5	EQUIPO DE DEFENSA Y SEGURIDAD	0.00	0.00	0.00	0.00	0.00	0.00
5	6	MAQUINARIA, OTROS EQUIPOS Y HERRAMIENTAS	0.00	0.00	0.00	0.00	0.00	0.00
5	7	ACTIVOS BIOLÓGICOS	0.00	0.00	0.00	0.00	0.00	0.00
5	8	BIENES INMUEBLES	0.00	0.00	0.00	0.00	0.00	0.00
5	9	ACTIVOS INTANGIBLES	0.00	0.00	0.00	0.00	0.00	0.00
6	0	INVERSION PUBLICA	0.00	0.00	0.00	0.00	0.00	0.00
6	1	OBRA PUBLICA EN BIENES DE DOMINIO PUBLICO	0.00	0.00	0.00	0.00	0.00	0.00
6	2	OBRA PUBLICA EN BIENES PROPIOS	0.00	0.00	0.00	0.00	0.00	0.00
6	3	PROYECTOS PRODUCTIVOS Y ACCIONES DE FOMENTO	0.00	0.00	0.00	0.00	0.00	0.00
7	0	INVERSIONES FINANCIERAS Y OTRAS PROVISIONES	0.00	0.00	0.00	0.00	0.00	0.00
7	1	INVERSIONES PARA EL FOMENTO DE ACTIVIDADES PRODUCTIVAS	0.00	0.00	0.00	0.00	0.00	0.00
7	2	ACCIONES Y PARTICIPACIONES DE CAPITAL	0.00	0.00	0.00	0.00	0.00	0.00
7	3	COMPRA DE TITULOS Y VALORES	0.00	0.00	0.00	0.00	0.00	0.00
7	4	CONCESION DE PRESTAMOS	0.00	0.00	0.00	0.00	0.00	0.00
7	5	INVERSIONES EN FIDEICOMISOS, MANDATOS Y OTROS ANALOGOS	0.00	0.00	0.00	0.00	0.00	0.00
7	6	OTRAS INVERSIONES FINANCIERAS	0.00	0.00	0.00	0.00	0.00	0.00
7	9	PROVISIONES PARA CONTINGENCIAS Y OTRAS EROGACIONES ESPECIALES	0.00	0.00	0.00	0.00	0.00	0.00
8	0	PARTICIPACIONES Y APORTACIONES	0.00	0.00	0.00	0.00	0.00	0.00
8	1	PARTICIPACIONES	0.00	0.00	0.00	0.00	0.00	0.00
8	3	APORTACIONES	0.00	0.00	0.00	0.00	0.00	0.00
8	5	CONVENIOS	0.00	0.00	0.00	0.00	0.00	0.00
9	0	DEUDA PUBLICA	23,990.91	0.00	23,990.91	23,990.91	21,166.90	0.00
9	1	AMORTIZACION DE LA DEUDA PUBLICA	0.00	0.00	0.00	0.00	0.00	0.00
9	2	INTERESES DE LA DEUDA PUBLICA	0.00	0.00	0.00	0.00	0.00	0.00
9	3	COMISIONES DE LA DEUDA PUBLICA	0.00	0.00	0.00	0.00	0.00	0.00
9	4	GASTOS DE LA DEUDA PUBLICA	0.00	0.00	0.00	0.00	0.00	0.00

"BAJO PROTESTA DE DECIR VERDAD DECLARAMOS QUE LOS ESTADOS FINANCIEROS Y SUS NOTAS, SON RAZONABLEMENTE CORRECTOS Y SON RESPONSABILIDAD DEL EMISOR"

Fecha: 01/03/2021 04:52:06 p. m.



**INSTITUTO DE LAS MUJERES PARA EL MUNICIPIO DE COLIMA**  
 Sistema Integral de Contabilidad Gubernamental

**ESTADO ANALITICO DEL EJERCICIO DEL PRESUPUESTO DE EGRESOS**

Clasificador por Objeto del Gasto (Capítulo y Concepto)

**DEL 1 DE ENERO AL 31 DE ENERO DE 2021**

Clave Presupuestaria	Descripción	Aprobado Ene-Ene	Ampliaciones / (Reducciones) Ene-Ene	Modificado Ene-Ene	Devengado Ene-Ene	Pagado Ene-Ene	Subejercicio Ene-Ene
9 5	COSTO POR COBERTURAS	0.00	0.00	0.00	0.00	0.00	0.00
9 6	APOYOS FINANCIEROS	0.00	0.00	0.00	0.00	0.00	0.00
9 9	ADEUDOS DE EJERCICIOS FISCALES ANTERIORES (ADEFAS)	23,990.91	0.00	23,990.91	23,990.91	21,166.90	0.00
<b>TOTAL DEL GASTO:</b>		<b>151,086.90</b>	<b>12,780.81</b>	<b>163,867.71</b>	<b>148,016.79</b>	<b>135,447.40</b>	<b>15,850.92</b>

**TOTAL DEL GASTO:** 151,086.90 12,780.81 163,867.71 148,016.79 135,447.40 15,850.92

  
 DIRECTORA  
**C.P. GABRIELA RÓDRIGUEZ MACÍAS**





**INSTITUTO DE LAS MUJERES PARA EL MUNICIPIO DE COLIMA**  
 Sistema Integral de Contabilidad Gubernamental

**ESTADO ANALITICO DEL EJERCICIO DEL PRESUPUESTO DE EGRESOS**  
 Clasificación Económica (Tipo de Gasto)

**DEL 1 DE ENERO AL 31 DE ENERO DE 2021**

Análisis por: Clasificación Económica

Clave Presupuestaria	Descripción	Aprobado Ene-Ene	Ampliaciones / (Reducciones) Ene-Ene	Modificado Ene-Ene	Devengado Ene-Ene	Pagado Ene-Ene	Subejercicio Ene-Ene
<b>TG</b>							
<b>1</b>	<b>GASTO CORRIENTE</b>	<b>151,086.90</b>	<b>12,780.81</b>	<b>163,867.71</b>	<b>148,016.79</b>	<b>135,447.40</b>	<b>15,850.92</b>
<b>2</b>	<b>GASTO DE CAPITAL</b>	<b>0.00</b>	<b>0.00</b>	<b>0.00</b>	<b>0.00</b>	<b>0.00</b>	<b>0.00</b>
<b>3</b>	<b>AMORTIZACION DE LA DEUDA Y DISMINUCION DE PASIVOS</b>	<b>0.00</b>	<b>0.00</b>	<b>0.00</b>	<b>0.00</b>	<b>0.00</b>	<b>0.00</b>
<b>4</b>	<b>PENSIONES Y JUBILACIONES</b>	<b>0.00</b>	<b>0.00</b>	<b>0.00</b>	<b>0.00</b>	<b>0.00</b>	<b>0.00</b>
<b>5</b>	<b>PARTICIAPCIONES</b>	<b>0.00</b>	<b>0.00</b>	<b>0.00</b>	<b>0.00</b>	<b>0.00</b>	<b>0.00</b>

**TOTAL DEL GASTO: 151,086.90**

**12,780.81 163,867.71 148,016.79 135,447.40 15,850.92**

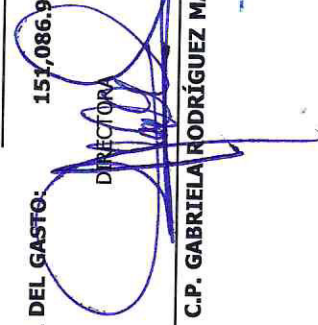
DIRECTORA  
  
 C.P. GABRIELA RODRÍGUEZ MACÍAS







# INSTITUTO DE LAS MUJERES PARA EL MUNICIPIO DE COLIMA

## Sistema Integral de Contabilidad Gubernamental

### ESTADO ANALITICO DEL EJERCICIO DEL PRESUPUESTO DE EGRESOS

Clasificación Administrativa

**DEL 1 DE ENERO AL 31 DE ENERO DE 2021**

Análisis por: Clasificación Administrativa	Clave Presupuestaria	Descripción	Aprobado Ene-Ene	Ampliaciones / (Reducciones) Ene-Ene	Modificado Ene-Ene	Devengado Ene-Ene	Pagado Ene-Ene	Subejercicio Ene-Ene
	<b>01</b>	<b>INSTITUTO DE LAS MUJERES PARA EL MUNICIPIO DE COLIMA</b>	<b>151,086.90</b>	<b>12,780.81</b>	<b>163,867.71</b>	<b>148,016.79</b>	<b>135,447.40</b>	<b>15,850.92</b>
	<b>01 01</b>	<b>INSTITUTO DE LAS MUJERES PARA EL MUNICIPIO DE COLIMA</b>	<b>151,086.90</b>	<b>12,780.81</b>	<b>163,867.71</b>	<b>148,016.79</b>	<b>135,447.40</b>	<b>15,850.92</b>
	<b>01 01 01</b>	<b>INSTITUTO DE LAS MUJERES PARA EL MUNICIPIO DE COLIMA</b>	<b>151,086.90</b>	<b>12,780.81</b>	<b>163,867.71</b>	<b>148,016.79</b>	<b>135,447.40</b>	<b>15,850.92</b>
<b>TOTAL DEL GASTO:</b>			<b>151,086.90</b>	<b>12,780.81</b>	<b>163,867.71</b>	<b>148,016.79</b>	<b>135,447.40</b>	<b>15,850.92</b>

DIRECTORA  
  
**C.P. GABRIELA RODRIGUEZ MACÍAS**





# INSTITUTO DE LAS MUJERES PARA EL MUNICIPIO DE COLIMA

## Sistema Integral de Contabilidad Gubernamental

### ESTADO ANALITICO DEL EJERCICIO DEL PRESUPUESTO DE EGRESOS

Clasificación Funcional (Finalidad y Función)

**DEL 1 DE ENERO AL 31 DE ENERO DE 2021**

Análisis por: Clasificación Funcional

Clave Presupuestaria	Descripción	Aprobado Ene-Ene	Ampliaciones / (Reducciones) Ene-Ene	Modificado Ene-Ene	Devengado Ene-Ene	Pagado Ene-Ene	Subejercicio Ene-Ene
<b>01</b>	<b>GOBIERNO</b>						
01 01	LEGISLACION	0.00	0.00	0.00	0.00	0.00	0.00
01 02	JUSTICIA	0.00	0.00	0.00	0.00	0.00	0.00
01 03	COORDINACION DE LA POLITICA DE GOBIERNO	0.00	0.00	0.00	0.00	0.00	0.00
01 04	RELACIONES EXTERIORES	0.00	0.00	0.00	0.00	0.00	0.00
01 05	ASUNTOS FINANCIEROS Y HACENDARIOS	0.00	0.00	0.00	0.00	0.00	0.00
01 06	SEGURIDAD NACIONAL	0.00	0.00	0.00	0.00	0.00	0.00
01 07	ASUNTOS DE ORDEN PUBLICO Y DE SEGURIDAD INTERIOR	0.00	0.00	0.00	0.00	0.00	0.00
01 08	OTROS SERVICIOS GENERALES	0.00	0.00	0.00	0.00	0.00	0.00
<b>02</b>	<b>DESARROLLO SOCIAL</b>	<b>151,086.90</b>	<b>12,780.81</b>	<b>163,867.71</b>	<b>148,016.79</b>	<b>135,447.40</b>	<b>15,850.92</b>
02 01	PROTECCION AMBIENTAL	0.00	0.00	0.00	0.00	0.00	0.00
02 02	VIVIENDA Y SERVICIOS A LA COMUNIDAD	0.00	0.00	0.00	0.00	0.00	0.00
02 03	SALUD	0.00	0.00	0.00	0.00	0.00	0.00
02 04	RECREACION, CULTURA Y OTRAS MANIFESTACIONES SOCIALES	0.00	0.00	0.00	0.00	0.00	0.00
02 05	EDUCACION	0.00	0.00	0.00	0.00	0.00	0.00
02 06	PROTECCION SOCIAL	0.00	0.00	0.00	0.00	0.00	0.00
02 07	OTROS ASUNTOS SOCIALES	151,086.90	12,780.81	163,867.71	148,016.79	135,447.40	15,850.92
<b>03</b>	<b>DESARROLLO ECONOMICO</b>	<b>0.00</b>	<b>0.00</b>	<b>0.00</b>	<b>0.00</b>	<b>0.00</b>	<b>0.00</b>
03 01	ASUNTOS ECONOMICOS, COMERCIALES Y LABORALES EN GENERAL	0.00	0.00	0.00	0.00	0.00	0.00
03 02	AGROPECUARIA, SILVICULTURA, PESCA Y CAZA	0.00	0.00	0.00	0.00	0.00	0.00
03 03	COMBUSTIBLES Y ENERGIA	0.00	0.00	0.00	0.00	0.00	0.00
03 04	MINERIA, MANUFACTURAS Y CONSTRUCCION	0.00	0.00	0.00	0.00	0.00	0.00
03 05	TRANSPORTE	0.00	0.00	0.00	0.00	0.00	0.00
03 06	COMUNICACIONES	0.00	0.00	0.00	0.00	0.00	0.00
03 07	TURISMO	0.00	0.00	0.00	0.00	0.00	0.00
03 08	CIENCIA, TECNOLOGIA E INNOVACION	0.00	0.00	0.00	0.00	0.00	0.00
03 09	OTRAS INDUSTRIAS Y OTROS ASUNTOS ECONOMICOS	0.00	0.00	0.00	0.00	0.00	0.00
<b>04</b>	<b>OTRAS NO CLASIFICADAS EN FUNCIONES ANTERIORES</b>	<b>0.00</b>	<b>0.00</b>	<b>0.00</b>	<b>0.00</b>	<b>0.00</b>	<b>0.00</b>
04 01	TRANSACCIONES DE LA DEUDA PUBLICA / COSTO FINANCIERO DE LA DEUDA	0.00	0.00	0.00	0.00	0.00	0.00
04 02	TRANSFERENCIAS, PARTICIPACIONES Y APORTACIONES ENTRE DIFERENTES NIVELES Y ORDENES DE GOBIERNO	0.00	0.00	0.00	0.00	0.00	0.00
04 03	SANEAMIENTO DEL SISTEMA FINANCIERO	0.00	0.00	0.00	0.00	0.00	0.00
04 04	ADEUDOS DE EJERCICIOS FISCALES ANTERIORES	0.00	0.00	0.00	0.00	0.00	0.00

"BAJO PROTESTA DE DECIR VERDAD DECLARAMOS QUE LOS ESTADOS FINANCIEROS Y SUS NOTAS, SON RAZONABLEMENTE CORRECTOS Y SON RESPONSABILIDAD DEL EMISOR"



**INSTITUTO DE LAS MUJERES PARA EL MUNICIPIO DE COLIMA**  
 Sistema Integral de Contabilidad Gubernamental

**ESTADO ANALITICO DEL EJERCICIO DEL PRESUPUESTO DE EGRESOS**  
 Clasificación Funcional (Finalidad y Función)

**DEL 1 DE ENERO AL 31 DE ENERO DE 2021**

Fin-Fun	Clave Presupuestaria	Clasificación Funcional	Descripción	Aprobado Ene-Ene	Ampliaciones / (Reducciones) Ene-Ene	Modificado Ene-Ene	Devengado Ene-Ene	Pagado Ene-Ene	Subejercicio Ene-Ene
---------	----------------------	-------------------------	-------------	------------------	--------------------------------------	--------------------	-------------------	----------------	----------------------

**TOTAL DEL GASTO: 151,086.90 12,780.81 163,867.71 148,016.79 135,447.40 15,850.92**

**151,086.90**  
 DIRECTORA  
**C.P. GABRIELA RODRÍGUEZ MACÍAS**  
  
 \_\_\_\_\_



**INSTITUTO DE LAS MUJERES PARA EL MUNICIPIO DE COLIMA**  
 Sistema Integral de Contabilidad Gubernamental  
**ESTADO ANALITICO DEL EJERCICIO DEL PRESUPUESTO DE EGRESOS**

Fuente de Financiamiento

**DEL 1 DE ENERO AL 31 DE ENERO DE 2021**

Análisis por: Fuente de Financiamiento

Clave Presupuestaria	Descripción	FF-OF-RF	Aprobado Ene-Ene	Ampliaciones / (Reducciones) Ene-Ene	Modificado Ene-Ene	Devengado Ene-Ene	Pagado Ene-Ene	Subejercicio Ene-Ene
<b>01</b>	<b>NO ETIQUETADO</b>		<b>151,086.90</b>	<b>12,780.81</b>	<b>163,867.71</b>	<b>148,016.79</b>	<b>135,447.40</b>	<b>15,850.92</b>
01 01	RECURSOS FISCALES		151,086.90	12,780.81	163,867.71	148,016.79	135,447.40	15,850.92
01 01 01	RECURSOS FISCALES		151,086.90	12,780.81	163,867.71	148,016.79	135,447.40	15,850.92

**TOTAL DEL GASTO: 151,086.90 12,780.81 163,867.71 148,016.79 135,447.40 15,850.92**

  
 DIRECTORA

**C.P. GABRIELA RODRÍGUEZ MACÍAS**





**INSTITUTO DE LAS MUJERES PARA EL MUNICIPIO DE COLIMA**  
**Sistema Integral de Contabilidad Gubernamental**

**ESTADO ANALITICO DEL EJERCICIO DEL PRESUPUESTO DE EGRESOS**

Ubicación Geográfica

**DEL 1 DE ENERO AL 31 DE ENERO DE 2021**

Ent-Mun-Loc-Col	Ubicación Geográfica	Descripción	Aprobado Ene-Ene	Ampliaciones / (Reducciones) Ene-Ene	Modificado Ene-Ene	Devengado Ene-Ene	Pagado Ene-Ene	Subejercicio Ene-Ene
06	COLIMA		151,086.90	12,780.81	163,867.71	148,016.79	135,447.40	15,850.92
06	002	COLIMA	151,086.90	12,780.81	163,867.71	148,016.79	135,447.40	15,850.92

**TOTAL DEL GASTO: 151,086.90 12,780.81 163,867.71 148,016.79 135,447.40 15,850.92**

DIRECTORA  
  
**C.P. GABRIELA RODRÍGUEZ MACÍAS**



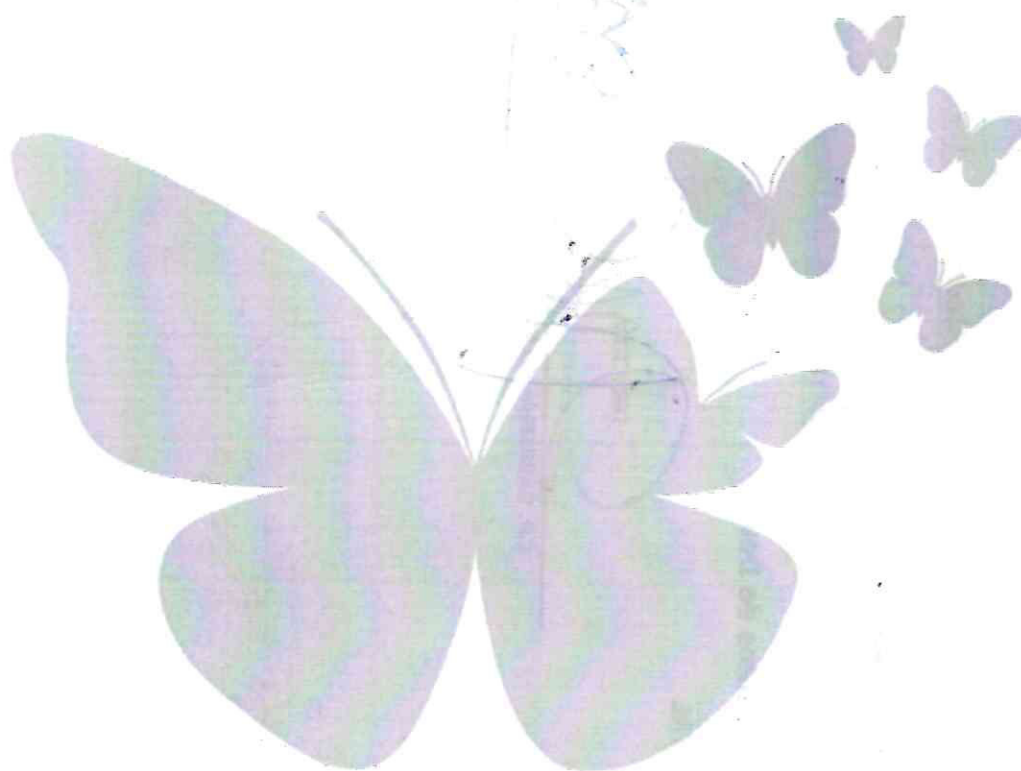

## Información de Deuda



INSTITUTO DE LAS MUJERES PARA EL MUNICIPIO DE COLIMA  
Sistema Integral de Contabilidad Gubernamental

ENDEUDAMIENTO NETO  
DEL 1 DE ENERO AL 31 DE ENERO DE 2021

Identificación de Crédito o Instrumento	Créditos Bancarios		Endeudamiento Neto C = A - B
	Contratación/Colocación A	Amortización B	
<b>Total Créditos Bancarios</b>	0.00	0.00	0.00

Otros Instrumentos de Deuda	
<b>Total Otros Instrumentos de Deuda</b>	0.00

**TOTAL**

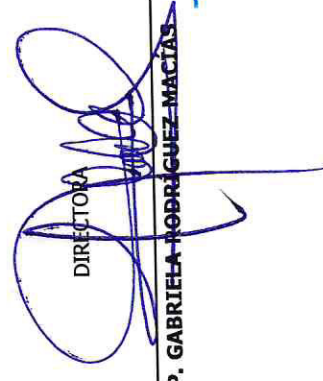
DIRECTORA  
  
C.P. GABRIELA RODRIGUEZ-MACIAS





INSTITUTO DE LAS MUJERES PARA EL MUNICIPIO DE COLIMA  
Sistema Integral de Contabilidad Gubernamental  
INTERESES DE LA DEUDA  
DEL 1 DE ENERO AL 31 DE ENERO DE 2021

Identificación de Crédito o Instrumento	Devengado	Pagado
<b>Créditos Bancarios</b>		
<b>Total de Intereses de Créditos Bancarios</b>	<b>0.00</b>	<b>0.00</b>
<b>Otros Instrumentos de Deuda</b>		
<b>Total de Intereses de Otros Instrumentos de Deuda</b>	<b>0.00</b>	<b>0.00</b>
<b>TOTAL</b>	<b>0.00</b>	<b>0.00</b>





Confiemos  
en Colima

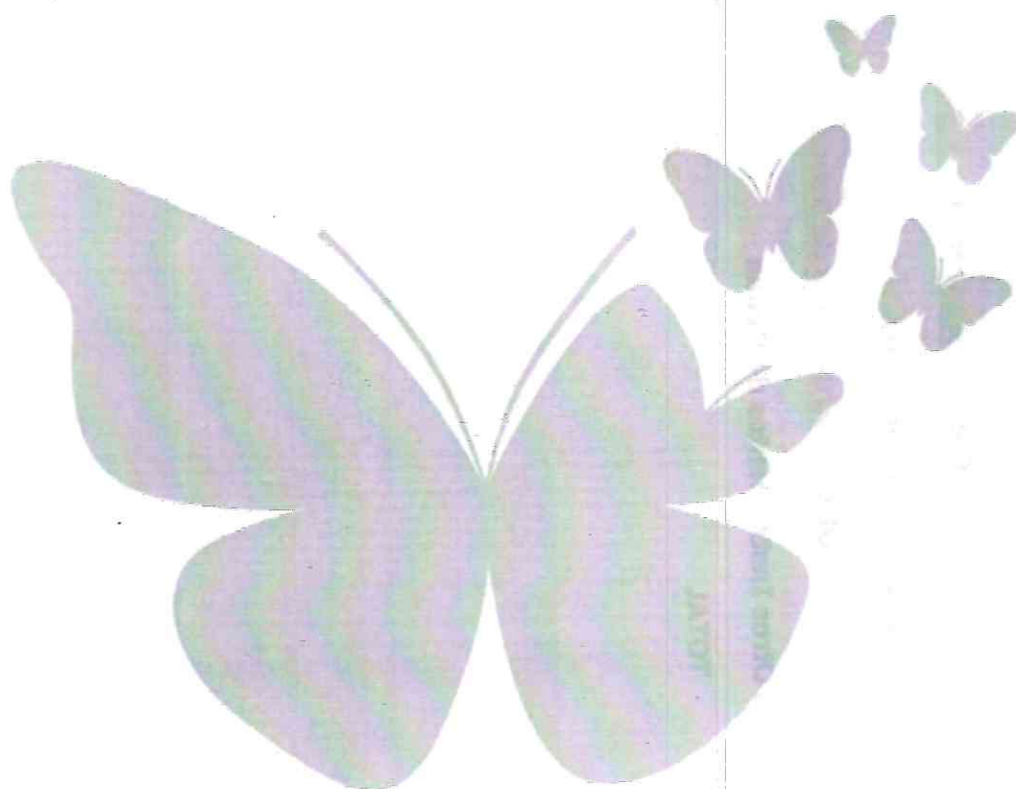

## Información Programática



# INSTITUTO DE LAS MUJERES PARA EL MUNICIPIO DE COLIMA

## Sistema Integral de Contabilidad Gubernamental

### GASTO POR CATEGORIA PROGRAMATICA

Modalidad de Programa

### DEL 1 DE ENERO AL 31 DE ENERO DE 2021

Análisis por: Modalidad de Programa

Clave Presupuestaria	Descripción	Aprobado Ene-Ene	Ampliaciones / (Reducciones) Ene-Ene	Modificado Ene-Ene	Devengado Ene-Ene	Pagado Ene-Ene	Subejercicio Ene-Ene
GGasto-TProg-Mod							
<b>1 GASTO PROGRAMABLE</b>		<b>151,086.90</b>	<b>12,780.81</b>	<b>163,867.71</b>	<b>148,016.79</b>	<b>135,447.40</b>	<b>15,850.92</b>
<b>1 1 SUBSIDIOS; SECTOR SOCIAL Y PRIVADO O ENTIDADES FEDERATIVAS Y MUNICIPIOS</b>		<b>151,086.90</b>	<b>12,780.81</b>	<b>163,867.71</b>	<b>148,016.79</b>	<b>135,447.40</b>	<b>15,850.92</b>
1 1 S SUJETOS A REGLAS DE OPERACIÓN		0.00	0.00	0.00	0.00	0.00	0.00
1 1 U OTROS SUBSIDIOS		151,086.90	12,780.81	163,867.71	148,016.79	135,447.40	15,850.92
<b>1 2 DESEMPEÑO DE LAS FUNCIONES</b>		<b>0.00</b>	<b>0.00</b>	<b>0.00</b>	<b>0.00</b>	<b>0.00</b>	<b>0.00</b>
1 2 E PRESTACION DE SERVICIOS PUBLICOS		0.00	0.00	0.00	0.00	0.00	0.00
1 2 B PROVISION DE BIENES PUBLICOS		0.00	0.00	0.00	0.00	0.00	0.00
1 2 P PLANEACIÓN, SEGUIMIENTO Y EVALUACIÓN DE POLÍTICAS PÚBLICAS		0.00	0.00	0.00	0.00	0.00	0.00
1 2 F PROMOCIÓN Y FOMENTO		0.00	0.00	0.00	0.00	0.00	0.00
1 2 G REGULACIÓN Y SUPERVISIÓN		0.00	0.00	0.00	0.00	0.00	0.00
1 2 A FUNCIONES DE LAS FUERZAS ARMADAS (ÚNICAMENTE GOBIERNO FEDERAL)		0.00	0.00	0.00	0.00	0.00	0.00
1 2 R ESPECÍFICOS		0.00	0.00	0.00	0.00	0.00	0.00
1 2 K PROYECTOS DE INVERSIÓN		0.00	0.00	0.00	0.00	0.00	0.00
<b>1 3 ADMINISTRATIVOS Y DE APOYO</b>		<b>0.00</b>	<b>0.00</b>	<b>0.00</b>	<b>0.00</b>	<b>0.00</b>	<b>0.00</b>
1 3 M APOYO AL PROCESO PRESUPUESTARIO Y PARA MEJORAR LA EFICIENCIA INSTITUCIONAL		0.00	0.00	0.00	0.00	0.00	0.00
1 3 O APOYO A LA FUNCIÓN PÚBLICA Y AL MEJORAMIENTO DE LA GESTIÓN		0.00	0.00	0.00	0.00	0.00	0.00
1 3 W OPERACIONES AJENAS		0.00	0.00	0.00	0.00	0.00	0.00
<b>1 4 COMPROMISOS</b>		<b>0.00</b>	<b>0.00</b>	<b>0.00</b>	<b>0.00</b>	<b>0.00</b>	<b>0.00</b>
1 4 L OBLIGACIONES DE CUMPLIMIENTO DE RESOLUCIÓN JURISDICCIONAL		0.00	0.00	0.00	0.00	0.00	0.00
1 4 N DESASTRES NATURALES		0.00	0.00	0.00	0.00	0.00	0.00
<b>1 5 OBLIGACIONES</b>		<b>0.00</b>	<b>0.00</b>	<b>0.00</b>	<b>0.00</b>	<b>0.00</b>	<b>0.00</b>
1 5 J PENSIONES Y JUBILACIONES		0.00	0.00	0.00	0.00	0.00	0.00
1 5 T APORTACIONES A LA SEGURIDAD SOCIAL		0.00	0.00	0.00	0.00	0.00	0.00
1 5 Y APORTACIONES A FONDOS DE ESTABILIZACIÓN		0.00	0.00	0.00	0.00	0.00	0.00
1 5 Z APORTACIONES A FONDOS DE INVERSIÓN Y REESTRUCTURA DE PENSIONES		0.00	0.00	0.00	0.00	0.00	0.00
<b>1 6 PROGRAMAS DE GASTO FEDERALIZADO (GOBIERNO FEDERAL)</b>		<b>0.00</b>	<b>0.00</b>	<b>0.00</b>	<b>0.00</b>	<b>0.00</b>	<b>0.00</b>
1 6 I GASTO FEDERALIZADO		0.00	0.00	0.00	0.00	0.00	0.00
<b>2 GASTO NO PROGRAMABLE</b>		<b>0.00</b>	<b>0.00</b>	<b>0.00</b>	<b>0.00</b>	<b>0.00</b>	<b>0.00</b>
<b>2 1 GASTO NO PROGRAMABLE</b>		<b>0.00</b>	<b>0.00</b>	<b>0.00</b>	<b>0.00</b>	<b>0.00</b>	<b>0.00</b>
2 1 C PARTICIPACIONES A ENTIDADES FEDERATIVAS Y MUNICIPIOS		0.00	0.00	0.00	0.00	0.00	0.00
2 1 D COSTO FINANCIERO, DEUDA O APOYOS A DEUDORES Y AHORRADORES DE LA BANCA		0.00	0.00	0.00	0.00	0.00	0.00
2 1 H ADEUDOS DE EJERCICIOS FISCALES ANTERIORES		0.00	0.00	0.00	0.00	0.00	0.00



**INSTITUTO DE LAS MUJERES PARA EL MUNICIPIO DE COLIMA**  
 Sistema Integral de Contabilidad Gubernamental

**GASTO POR CATEGORIA PROGRAMATICA**

Modalidad de Programa

**DEL 1 DE ENERO AL 31 DE ENERO DE 2021**

Análisis por: Modalidad de Programa	Aprobado Ene-Ene	Ampliaciones / (Reducciones) Ene-Ene	Modificado Ene-Ene	Devengado Ene-Ene	Pagado Ene-Ene	Subejercicio Ene-Ene
Clave Presupuestaria Descripción						
GGasto-TProg-Mod						

**TOTAL DEL GASTO: 151,086.90 12,780.81 163,867.71 148,016.79 135,447.40 15,850.92**

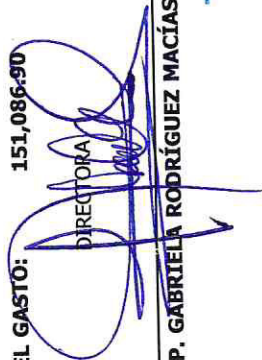
  
 DIRECTORA  
 C.P. GABRIELA RODRÍGUEZ MACÍAS





**INSTITUTO DE LAS MUJERES PARA EL MUNICIPIO DE COLIMA**  
 Sistema Integral de Contabilidad Gubernamental  
**ESTADO ANALITICO DEL EJERCICIO DEL PRESUPUESTO DE EGRESOS**

Programa Presupuestario

**DEL 1 DE ENERO AL 31 DE ENERO DE 2021**

Análisis por: Programa Presupuestario

Clave Presupuestaria Descripción  
 Prog-Prop-TProy-NProyTAct-NAct

001 PROGRAMA DE INTERVENCIÓN MUNICIPAL PARA LA INCORPORACIÓN DE LA PERSPECTIVA DE GÉNERO	Aprobado Ene-Ene	Ampliaciones / (Reducciones) Ene-Ene	Modificado Ene-Ene	Devengado Ene-Ene	Pagado Ene-Ene	Subejercicio Ene-Ene
	151,086.90	12,780.81	163,867.71	148,016.79	135,447.40	15,850.92

**TOTAL DEL GASTO:**

151,086.90

12,780.81

163,867.71

148,016.79

135,447.40

15,850.92

DIRECTORA

**C.P. GABRIELA RODRÍGUEZ MACÍAS**





Confiemos  
en Colima

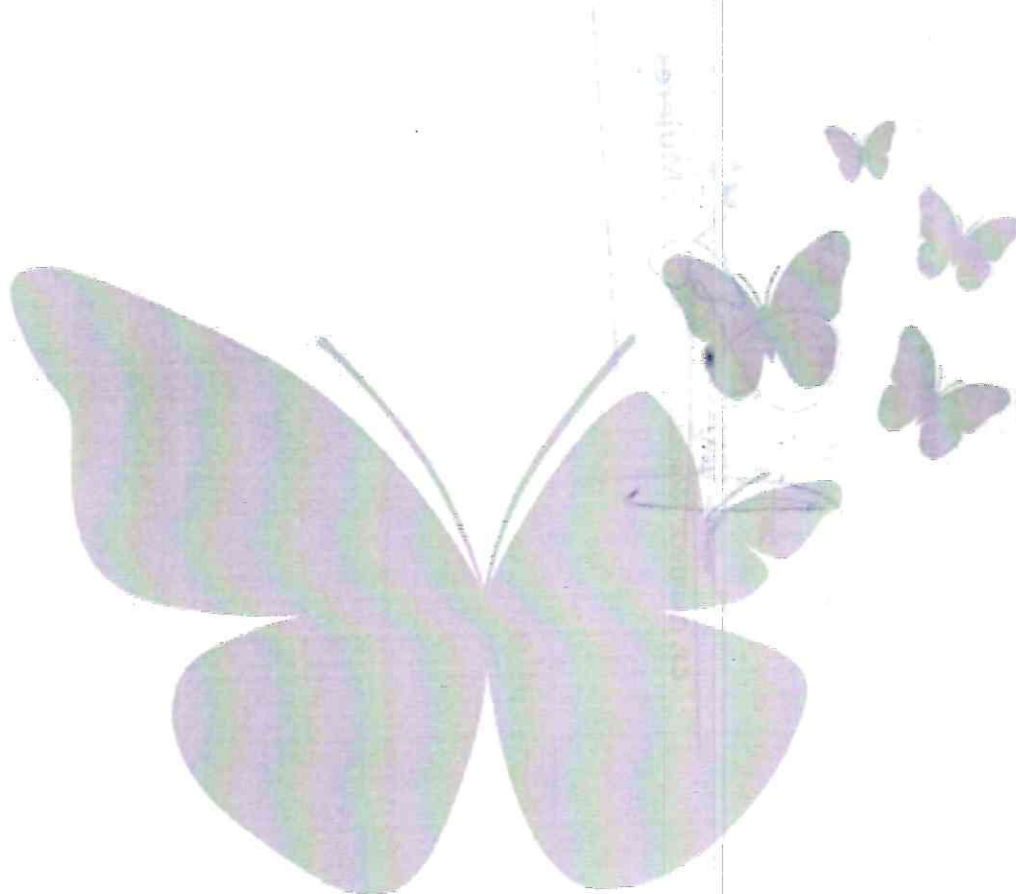

## Indicadores de Postura Fiscal



# INSTITUTO DE LAS MUJERES PARA EL MUNICIPIO DE COLIMA

Sistema Integral de Contabilidad Gubernamental

**INDICADORES DE POSTURA FISCAL**  
DEL 1 DE ENERO AL 31 DE ENERO DE 2021

Concepto	Estimado	Devengado	Pagado <sup>3</sup>
<b>I. Ingresos Presupuestarios(I=1+2)</b>			
1. <i>Ingresos del Gobierno de la Entidad Federativa</i> <sup>1</sup>			
2. <i>Ingresos del Sector Paraestatal</i> <sup>1</sup>	150,000.00	150,011.85	150,011.85
<b>II. Egresos Presupuestarios(II=3+4)</b>			
3. <i>Egresos del Gobierno de la Entidad Federativa</i> <sup>2</sup>	151,086.90	148,016.79	135,447.40
4. <i>Egresos del Sector Paraestatal</i> <sup>2</sup>	-1,086.90	1,995.06	14,564.45
<b>III. Balance Presupuestario(Superávit o Déficit)(III = I - II)</b>			

Concepto	Estimado	Devengado	Pagado <sup>3</sup>
<b>III. Balance Presupuestario(Superávit o Déficit)</b>	-1,086.90	1,995.06	14,564.45
<b>IV. Intereses, Comisiones y Gastos de la Deuda</b>	0.00	0.00	0.00
<b>V. Balance Primario(Superávit o Déficit)(V = III - IV)</b>	-1,086.90	1,995.06	14,564.45

Concepto	Estimado	Devengado	Pagado <sup>3</sup>
<b>A. Financiamiento</b>	0.00	0.00	0.00
<b>B. Amortización de la Deuda</b>	0.00	0.00	0.00
<b>C. Endeudamiento o desendeudamiento(C = A - B)</b>	0.00	0.00	0.00

1. Los Ingresos que se presentan son los Ingresos presupuestario totales sin incluir los Ingresos por financiamientos. Los Ingresos del Gobierno de la Entidad Federativa corresponden a los del Poder Ejecutivo, Legislativo Judicial y Autónomos.
2. Los egresos que se presentan son los egresos presupuestarios totales sin incluir los egresos por amortización. Los egresos del Gobierno de la Entidad Federativa corresponden a los del Poder Ejecutivo, Legislativo, Judicial y Organos Autónomos.
3. Para Ingresos se reportan los Ingresos recaudados; para egresos se reportan los egresos pagados.



Confiemos  
en Colima

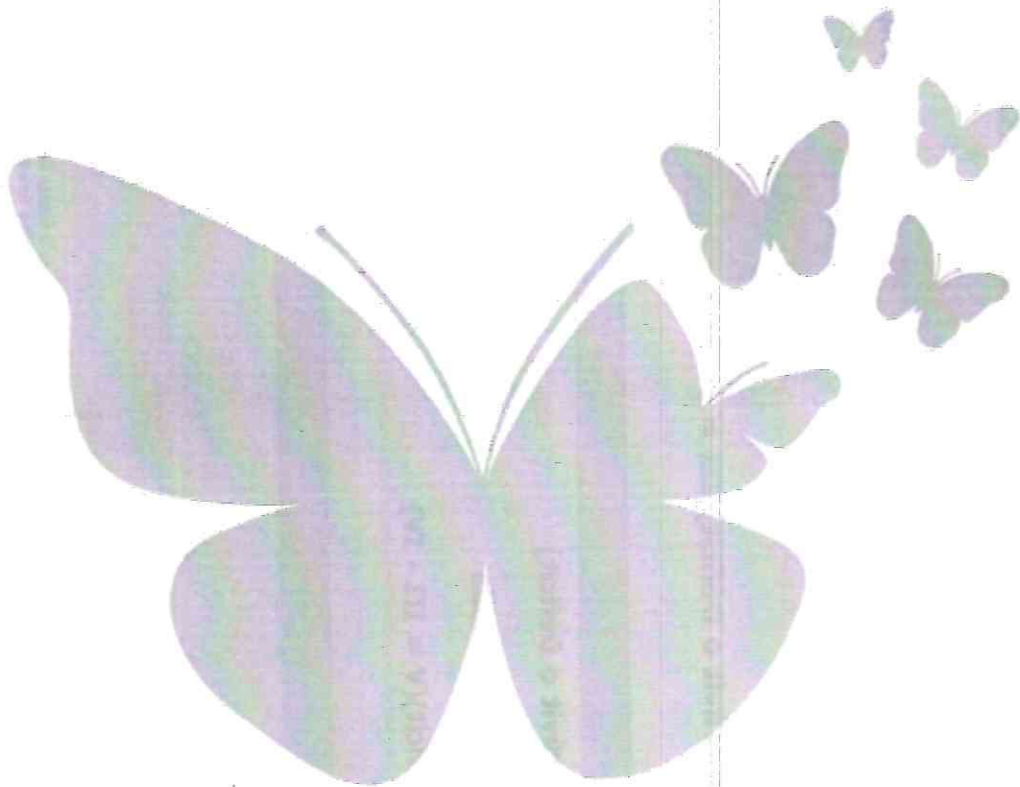

## Anexos



# INSTITUTO DE LAS MUJERES PARA EL MUNICIPIO DE COLIMA

Sistema Integral de Contabilidad Gubernamental

## BALANZA DE COMPROBACION

DEL 1 DE ENERO AL 31 DE ENERO DE 2021

Descripción	Saldo Anterior		Movimientos		Saldo Actual	
	Debe	Haber	Debe	Haber	Debe	Haber
<b>ACTIVO</b>						
<b>ACTIVO CIRCULANTE</b>						
<b>EFFECTIVO Y EQUIVALENTES</b>						
BANCOS/TESORERIA	99,287.37	0.00	369,644.62	450,467.79	18,464.20	0.00
<b>DERECHOS A RECIBIR EFFECTIVO O EQUIVALENTES</b>	84,488.16	0.00	198,337.92	282,228.89	597.19	0.00
CUENTAS POR COBRAR A CORTO PLAZO	84,488.16	0.00	198,337.92	282,228.89	597.19	0.00
DEUDORES DIVERSOS POR COBRAR A CORTO PLAZO	14,799.21	0.00	171,306.70	168,238.90	17,867.01	0.00
DEUDORES POR ANTICIPOS DE LA TESORERIA A CORTO PLAZO	10,378.60	0.00	150,000.00	150,000.00	10,378.60	0.00
	0.00	0.00	12,000.00	9,000.00	3,000.00	0.00
	4,420.61	0.00	9,306.70	9,238.90	4,488.41	0.00
<b>ACTIVO NO CIRCULANTE</b>						
<b>BIENES MUEBLES</b>	173,429.54	0.00	0.00	0.00	173,429.54	0.00
MOBILIARIO Y EQUIPO DE ADMINISTRACIÓN	317,807.16	0.00	0.00	0.00	317,807.16	0.00
MOBILIARIO Y EQUIPO EDUCACIONAL Y RECREATIVO	135,743.88	0.00	0.00	0.00	135,743.88	0.00
VEHICULOS Y EQUIPO DE TRANSPORTE	26,454.19	0.00	0.00	0.00	26,454.19	0.00
MAQUINARIA, OTROS EQUIPOS Y HERRAMIENTAS	150,000.00	0.00	0.00	0.00	150,000.00	0.00
<b>DEPRECIACION, DETERIORO Y AMORTIZACION ACUMULADA DE BIENES</b>	5,609.09	0.00	0.00	0.00	5,609.09	0.00
	0.00	144,377.62	0.00	0.00	0.00	144,377.62
DEPRECIACION ACUMULADA DE BIENES MUEBLES	0.00	144,377.62	0.00	0.00	0.00	144,377.62
<b>PASIVO</b>						
<b>PASIVO CIRCULANTE</b>						
<b>CUENTAS POR PAGAR A CORTO PLAZO</b>						
SERVICIOS PERSONALES POR PAGAR A CORTO PLAZO	0.00	133,128.91	329,230.65	222,421.51	0.00	26,319.77
PROVEEDORES POR PAGAR A CORTO PLAZO	0.00	133,128.91	329,230.65	222,421.51	0.00	26,319.77
RETENCIONES Y CONTRIBUCIONES POR PAGAR A CORTO PLAZO	0.00	0.00	72,718.18	72,718.18	0.00	0.00
OTRAS CUENTAS POR PAGAR A CORTO PLAZO	0.00	50,718.30	123,537.52	72,822.22	0.00	3.00
	0.00	82,410.61	116,308.29	60,214.45	0.00	26,316.77
<b>HACIENDA PUBLICA/ PATRIMONIO</b>						
<b>HACIENDA PUBLICA/ PATRIMONIO GENERADO</b>						
<b>RESULTADOS DE EJERCICIOS ANTERIORES</b>	0.00	139,588.00	0.00	0.00	0.00	139,588.00
RESULTADO DE EJERCICIOS 2016 Y POSTERIORES	0.00	139,588.00	0.00	0.00	0.00	139,588.00
<b>INGRESOS Y OTROS BENEFICIOS</b>						
<b>INGRESOS DE GESTIÓN</b>	0.00	0.00	0.00	11.85	0.00	11.85
<b>PRODUCTOS DE TIPO CORRIENTE</b>	0.00	0.00	0.00	11.85	0.00	11.85
PRODUCTOS DERIVADOS DEL USO Y APROVECHAMIENTO DE BIENES NO SUJETOS A RÉGIMEN DE DOMINIO PÚBLICO	0.00	0.00	0.00	11.85	0.00	11.85





**INSTITUTO DE LAS MUJERES PARA EL MUNICIPIO DE COLIMA**  
 Sistema Integral de Contabilidad Gubernamental  
**BALANZA DE COMPROBACION**  
**DEL 1 DE ENERO AL 31 DE ENERO DE 2021**

Descripción	Saldo Anterior		Movimientos		Saldo Actual	
	Debe	Haber	Debe	Haber	Debe	Haber
<b>PARTICIPACIONES, APORTACIONES, TRANSFERENCIAS, ASIGNACIONES, SUBSIDIOS Y OTRAS AYUDAS</b>						
<b>TRANSFERENCIAS, ASIGNACIONES, SUBSIDIOS Y OTRAS AYUDAS</b>						
TRANSFERENCIAS INTERNAS Y ASIGNACIONES DEL SECTOR PUBLICO	0.00	0.00	0.00	150,000.00	0.00	150,000.00
<b>GASTOS Y OTRAS PÉRDIDAS</b>						
<b>GASTOS DE FUNCIONAMIENTO</b>						
<b>SERVICIOS PERSONALES</b>						
REMUNERACIONES AL PERSONAL DE CARÁCTER PERMANENTE	0.00	0.00	131,896.08	9,370.20	122,525.88	0.00
REMUNERACIONES ADICIONALES Y ESPECIALES	0.00	0.00	92,131.48	0.00	92,131.48	0.00
SEGURIDAD SOCIAL	0.00	0.00	36,344.40	0.00	36,344.40	0.00
OTRAS PRESTACIONES SOCIALES Y ECONOMICAS	0.00	0.00	33,309.74	0.00	33,309.74	0.00
<b>MATERIALES Y SUMINISTROS</b>						
MATERIALES DE ADMINISTRACION, EMISION DE DOCUMENTOS Y ARTICULOS OFICIALES	0.00	0.00	5,702.05	0.00	5,702.05	0.00
ALIMENTOS Y UTENSILIOS	0.00	0.00	16,775.29	0.00	16,775.29	0.00
MATERIALES Y ARTICULOS DE CONSTRUCCION Y DE REPARACION	0.00	0.00	9,086.90	0.00	9,086.90	0.00
PRODUCTOS QUIMICOS, FARMACEUTICOS Y DE LABORATORIO	0.00	0.00	3,075.00	0.00	3,075.00	0.00
COMBUSTIBLES, LUBRICANTES Y ADITIVOS	0.00	0.00	1,327.59	0.00	1,327.59	0.00
HERRAMIENTAS, REFACCIONES Y ACCESORIOS MENORES	0.00	0.00	611.91	0.00	611.91	0.00
<b>SERVICIOS GENERALES</b>						
SERVICIOS BÁSICOS	0.00	0.00	30,677.70	9,370.20	21,307.50	0.00
SERVICIOS PROFESIONALES, CIENTÍFICOS Y TÉCNICOS Y OTROS SERVICIOS	0.00	0.00	200.00	0.00	200.00	0.00
SERVICIOS FINANCIEROS, BANCARIOS Y COMERCIALES	0.00	0.00	28,861.41	9,370.20	19,491.21	0.00
SERVICIOS DE INSTALACION, REPARACION, MANTENIMIENTO Y CONSERVACION	0.00	0.00	444.29	0.00	444.29	0.00
SERVICIOS DE TRASLADO Y VIATICOS	0.00	0.00	105.00	0.00	105.00	0.00
OTROS SERVICIOS GENERALES	0.00	0.00	40.00	0.00	40.00	0.00
<b>TRANSFERENCIAS, ASIGNACIONES, SUBSIDIOS Y OTRAS AYUDAS</b>						
<b>AYUDAS SOCIALES</b>						
AYUDAS SOCIALES A PERSONAS	0.00	0.00	1,500.00	0.00	1,500.00	0.00
	0.00	0.00	1,500.00	0.00	1,500.00	0.00



# INSTITUTO DE LAS MUJERES PARA EL MUNICIPIO DE COLIMA

Sistema Integral de Contabilidad Gubernamental

## BALANZA DE COMPROBACION

DEL 1 DE ENERO AL 31 DE ENERO DE 2021

Descripción	Saldo Anterior		Movimientos		Saldo Actual	
	Debe	Haber	Debe	Haber	Debe	Haber
<b>CUENTAS DE CIERRE CONTABLE</b>						
<b>CUENTAS DE ORDEN CONTABLES</b>						
<b>CUENTAS DE ORDEN PRESUPUESTARIAS</b>						
<b>LEY DE INGRESOS</b>						
<b>LEY DE INGRESOS ESTIMADA</b>						
TRANSFERENCIAS, ASIGNACIONES, SUBSIDIOS Y OTRAS AYUDAS (ESTIMADO)	0.00	0.00	2,100,023.70	2,100,023.70	0.00	0.00
	0.00	0.00	1,800,000.00	0.00	1,800,000.00	0.00
	0.00	0.00	1,800,000.00	0.00	1,800,000.00	0.00
<b>LEY DE INGRESOS POR EJECUTAR</b>						
PRODUCTOS (POR EJECUTAR)	0.00	0.00	150,011.85	1,800,000.00	0.00	1,649,988.15
TRANSFERENCIAS, ASIGNACIONES, SUBSIDIOS Y OTRAS AYUDAS (POR EJECUTAR)	0.00	0.00	11.85	0.00	11.85	0.00
	0.00	0.00	150,000.00	1,800,000.00	0.00	1,650,000.00
<b>LEY DE INGRESOS DEVENGADA</b>						
PRODUCTOS (DEVENGADO)	0.00	0.00	150,011.85	150,011.85	0.00	0.00
TRANSFERENCIAS, ASIGNACIONES, SUBSIDIOS Y OTRAS AYUDAS (DEVENGADO)	0.00	0.00	11.85	11.85	0.00	0.00
	0.00	0.00	150,000.00	150,000.00	0.00	0.00
<b>LEY DE INGRESOS RECAUDADA</b>						
PRODUCTOS (RECAUDADO)	0.00	0.00	0.00	150,011.85	0.00	150,011.85
TRANSFERENCIAS, ASIGNACIONES, SUBSIDIOS Y OTRAS AYUDAS (RECAUDADO)	0.00	0.00	0.00	11.85	0.00	11.85
	0.00	0.00	0.00	150,000.00	0.00	150,000.00
<b>PRESUPUESTO DE EGRESOS</b>						
<b>PRESUPUESTO DE EGRESOS APROBADO</b>						
SERVICIOS PERSONALES (APROBADO)	0.00	0.00	2,497,159.18	2,497,159.18	0.00	0.00
MATERIALES Y SUMINISTROS (APROBADO)	0.00	0.00	0.00	1,800,000.00	0.00	1,800,000.00
SERVICIOS GENERALES (APROBADO)	0.00	0.00	0.00	1,373,443.46	0.00	1,373,443.46
TRANSFERENCIAS, ASIGNACIONES, SUBSIDIOS Y OTRAS AYUDAS (APROBADO)	0.00	0.00	0.00	79,708.50	0.00	79,708.50
BIENES MUEBLES, INMUEBLES E INTANGIBLES (APROBADO)	0.00	0.00	0.00	279,911.62	0.00	279,911.62
	0.00	0.00	0.00	25,303.50	0.00	25,303.50
DEUDA PUBLICA (APROBADO)	0.00	0.00	0.00	17,642.01	0.00	17,642.01
<b>PRESUPUESTO DE EGRESOS POR EJERCER</b>						
SERVICIOS PERSONALES (POR EJERCER)	0.00	0.00	0.00	23,990.91	0.00	23,990.91
MATERIALES Y SUMINISTROS (POR EJERCER)	0.00	0.00	1,824,503.69	172,520.48	1,651,983.21	0.00
SERVICIOS GENERALES (POR EJERCER)	0.00	0.00	1,377,049.93	95,737.95	1,281,311.98	0.00
TRANSFERENCIAS, ASIGNACIONES, SUBSIDIOS Y OTRAS AYUDAS (POR EJERCER)	0.00	0.00	84,640.82	13,711.21	70,929.61	0.00
BIENES MUEBLES, INMUEBLES E INTANGIBLES (POR EJERCER)	0.00	0.00	295,876.52	37,580.41	258,296.11	0.00
	0.00	0.00	25,303.50	1,500.00	23,803.50	0.00
	0.00	0.00	17,642.01	0.00	17,642.01	0.00



**INSTITUTO DE LAS MUJERES PARA EL MUNICIPIO DE COLIMA**  
 Sistema Integral de Contabilidad Gubernamental  
**BALANZA DE COMPROBACION**  
**DEL 1 DE ENERO AL 31 DE ENERO DE 2021**

Descripción	Saldo Anterior		Movimientos		Saldo Actual	
	Debe	Haber	Debe	Haber	Debe	Haber
DEUDA PUBLICA (POR EJERCER)	0.00	0.00	23,990.91	23,990.91	0.00	0.00
<b>MODIFICACIONES AL PRESUPUESTO DE EGRESOS APROBADO</b>	<b>0.00</b>	<b>0.00</b>	<b>15,133.49</b>	<b>15,133.49</b>	<b>0.00</b>	<b>0.00</b>
SERVICIOS PERSONALES (MODIFICADO)	0.00	0.00	3,606.47	3,606.47	0.00	0.00
MATERIALES Y SUMINISTROS (MODIFICADO)	0.00	0.00	4,932.32	4,932.32	0.00	308.01
SERVICIOS GENERALES (MODIFICADO)	0.00	0.00	6,902.71	6,594.70	308.01	0.00
<b>PRESUPUESTO DE EGRESOS COMPROMETIDO</b>	<b>0.00</b>	<b>0.00</b>	<b>166,757.19</b>	<b>166,757.19</b>	<b>0.00</b>	<b>0.00</b>
SERVICIOS PERSONALES (COMPROMETIDO)	0.00	0.00	92,131.48	92,131.48	0.00	0.00
MATERIALES Y SUMINISTROS (COMPROMETIDO)	0.00	0.00	9,086.90	9,086.90	0.00	0.00
SERVICIOS GENERALES (COMPROMETIDO)	0.00	0.00	40,047.90	40,047.90	0.00	0.00
TRANSFERENCIAS, ASIGNACIONES, SUBSIDIOS Y OTRAS AYUDAS (COMPROMETIDO)	0.00	0.00	1,500.00	1,500.00	0.00	0.00
DEUDA PUBLICA (COMPROMETIDO)	0.00	0.00	23,990.91	23,990.91	0.00	0.00
<b>PRESUPUESTO DE EGRESOS DEVENGADO</b>	<b>0.00</b>	<b>0.00</b>	<b>166,757.19</b>	<b>156,788.54</b>	<b>9,968.65</b>	<b>0.00</b>
SERVICIOS PERSONALES (DEVENGADO)	0.00	0.00	92,131.48	86,013.84	6,117.64	0.00
MATERIALES Y SUMINISTROS (DEVENGADO)	0.00	0.00	9,086.90	9,086.90	0.00	0.00
SERVICIOS GENERALES (DEVENGADO)	0.00	0.00	40,047.90	39,020.90	1,027.00	0.00
TRANSFERENCIAS, ASIGNACIONES, SUBSIDIOS Y OTRAS AYUDAS (DEVENGADO)	0.00	0.00	1,500.00	1,500.00	0.00	0.00
DEUDA PUBLICA (DEVENGADO)	0.00	0.00	23,990.91	21,166.90	2,824.01	0.00
<b>PRESUPUESTO DE EGRESOS EJERCIDO</b>	<b>0.00</b>	<b>0.00</b>	<b>167,989.28</b>	<b>165,388.54</b>	<b>2,600.74</b>	<b>0.00</b>
SERVICIOS PERSONALES (EJERCIDO)	0.00	0.00	88,614.58	86,013.84	2,600.74	0.00
MATERIALES Y SUMINISTROS (EJERCIDO)	0.00	0.00	9,086.90	9,086.90	0.00	0.00
SERVICIOS GENERALES (EJERCIDO)	0.00	0.00	47,620.90	47,620.90	0.00	0.00
TRANSFERENCIAS, ASIGNACIONES, SUBSIDIOS Y OTRAS AYUDAS (EJERCIDO)	0.00	0.00	1,500.00	1,500.00	0.00	0.00
DEUDA PUBLICA (EJERCIDO)	0.00	0.00	21,166.90	21,166.90	0.00	0.00
<b>PRESUPUESTO DE EGRESOS PAGADO</b>	<b>0.00</b>	<b>0.00</b>	<b>156,018.34</b>	<b>20,570.94</b>	<b>135,447.40</b>	<b>0.00</b>
SERVICIOS PERSONALES (PAGADO)	0.00	0.00	86,013.84	2,600.74	83,413.10	0.00
MATERIALES Y SUMINISTROS (PAGADO)	0.00	0.00	9,086.90	0.00	9,086.90	0.00
SERVICIOS GENERALES (PAGADO)	0.00	0.00	38,250.70	17,970.20	20,280.50	0.00
TRANSFERENCIAS, ASIGNACIONES, SUBSIDIOS Y OTRAS AYUDAS (PAGADO)	0.00	0.00	1,500.00	0.00	1,500.00	0.00
DEUDA PUBLICA (PAGADO)	0.00	0.00	21,166.90	0.00	21,166.90	0.00
<b>CUENTAS DE CIERRE PRESUPUESTARIO</b>	<b>0.00</b>	<b>0.00</b>	<b>21,166.90</b>	<b>0.00</b>	<b>21,166.90</b>	<b>0.00</b>

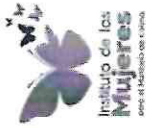

# INSTITUTO DE LAS MUJERES PARA EL MUNICIPIO DE COLIMA

Sistema Integral de Contabilidad Gubernamental

## BALANZA DE COMPROBACION

DEL 1 DE ENERO AL 31 DE ENERO DE 2021

Descripción	Saldo Anterior		Movimientos		Saldo Actual	
	Debe	Haber	Debe	Haber	Debe	Haber
<b>TOTAL:</b>	<b>417,094.53</b>	<b>417,094.53</b>	<b>5,429,454.23</b>	<b>5,429,454.23</b>	<b>4,060,617.10</b>	<b>4,060,617.10</b>