



Confiemos  
en Colima

A



No. De Oficio IMMC/063/2021.

LAF. CARLOS ARMANDO ZAMORA GONZALEZ  
Tesorero Municipal  
Presente.



Por medio del presente, envío la cuenta pública del mes de Agosto del 2021, del Instituto de las Mujeres para el Municipio de Colima.

Sin más por el momento, aprovecho la ocasión para enviarle un cordial saludo.

Atentamente  
Colima Col, 28 de Septiembre del 2021

Mtra. Gabriela Rodríguez Macías  
Directora General del Instituto  
De las Mujeres para el Municipio de Colima.



c.c.p archivo  
GRM\*mepc.

Santa Martha esq. con República de Paraguay  
Col. Gustavo Vázquez Montes Colima, Col. Tel. 312-161-0356  
[www.colima.gob.mx](http://www.colima.gob.mx)

"2021, Año de Griselda Álvarez Ponce de León"

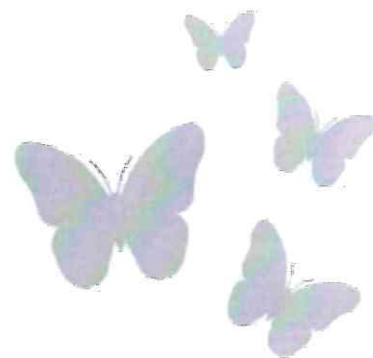

# Cuenta Pública

**Agosto 2021**

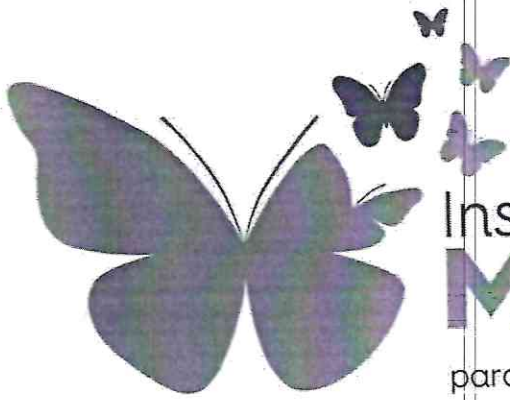

Instituto de las  
**Mujeres**

para el Municipio de Colima



## **CONTENIDO**

### **Información Contable ●**

Estado de Actividades  
Estado de Situación Financiera  
Estado de Variación de la Hacienda Pública  
Estado de Cambios en la Situación Financiera  
Estado de Flujos de Efectivo  
Informe Sobre Pasivos Contingentes  
Notas a los Estados Financieros  
Conciliación entre los Ingresos Presupuestarios y los Ingresos Contables  
Conciliación entre los Egresos Presupuestarios y los Gastos Contables  
Estado Analítico del Activo  
Estado Analítico de la Deuda y Otros Pasivos  
Cuenta Económica

### **Información Presupuestaria ●**

#### **Estado Analítico de Ingresos**

Rubro de Ingreso  
Fuente de Financiamiento

#### **Estado Analítico del Presupuesto de Egresos**

Clasificación por Objeto del Gasto  
Clasificación por Tipo de Gasto  
Clasificación Administrativa  
Clasificación Funcional  
Clasificación por Fuente de Financiamiento  
Ubicación Geográfica

### **Información de Deuda ●**

Endeudamiento Neto  
Intereses de la Deuda

### **Información Programática ●**

Gasto por Categoría Programática  
Programas y Proyectos

### **Indicadores de Postura Fiscal ●**

### **Anexos ●**

Balanza de Comprobación



} **Confiemos**  
en Colima



## Información Contable



**INSTITUTO DE LAS MUJERES PARA EL MUNICIPIO DE COLIMA**  
 Sistema Integral de Contabilidad Gubernamental  
**ESTADO DE ACTIVIDADES**  
**DEL 1 DE ENERO AL 31 DE AGOSTO DE 2021**  
 (Cifras en Pesos)

Concepto	2021	2020
<b>INGRESOS Y OTROS BENEFICIOS</b>		
<b>INGRESOS DE GESTIÓN</b>	44.84	321.65
IMPUESTOS	0.00	0.00
CUOTAS Y APORTACIONES DE SEGURIDAD SOCIAL	0.00	0.00
CONTRIBUCIONES DE MEJORAS	0.00	0.00
DERECHOS	44.84	321.65
<b>PRODUCTOS DE TIPO CORRIENTE</b>	0.00	0.00
APROVECHAMIENTOS DE TIPO CORRIENTE	0.00	0.00
INGRESOS POR VENTA DE BIENES Y SERVICIOS		
<b>PARTICIPACIONES, APORTACIONES, TRANSFERENCIAS, ASIGNACIONES, SUBSIDIOS Y OTRAS AYUDAS</b>	1,200,000.00	1,200,000.00
PARTICIPACIONES Y APORTACIONES	0.00	0.00
TRANSFERENCIAS, ASIGNACIONES, SUBSIDIOS Y OTRAS AYUDAS	1,200,000.00	1,200,000.00
<b>OTROS INGRESOS Y BENEFICIOS</b>	8.18	0.01
INGRESOS FINANCIEROS	0.00	0.00
INCREMENTO POR VARIACIÓN DE INVENTARIOS	0.00	0.00
DISMINUCIÓN DEL EXCESO DE ESTIMACIONES POR PERDIDA O DETERIORO U OBSOLESCENCIA	0.00	0.00
DISMINUCIÓN DEL EXCESO DE PROVISIONES	0.00	0.00
OTROS INGRESOS Y BENEFICIOS VARIOS	8.18	0.01
<b>TOTAL DE INGRESOS Y OTROS BENEFICIOS</b>	<b>1,200,053.02</b>	<b>1,200,321.66</b>
<b>GASTOS Y OTRAS PÉRDIDAS</b>		
<b>GASTOS DE FUNCIONAMIENTO</b>	1,064,086.65	1,007,354.91
SERVICIOS PERSONALES	742,654.58	749,005.92
MATERIALES Y SUMINISTROS	50,139.06	72,424.96
SERVICIOS GENERALES	271,293.01	185,924.03
<b>TRANSFERENCIAS, ASIGNACIONES, SUBSIDIOS Y OTRAS AYUDAS</b>	17,500.00	20,303.50
TRANSFERENCIAS INTERNAS Y ASIGNACIONES AL SECTOR PÚBLICO	0.00	0.00
TRANSFERENCIAS AL RESTO DEL SECTOR PÚBLICO	0.00	0.00
SUBSIDIOS Y SUBVENCIÓNES	17,500.00	20,303.50
AYUDAS SOCIALES	0.00	0.00
PENSIONES Y JUBILACIONES	0.00	0.00
TRANSFERENCIAS A FIDEICOMISOS, MANDATOS Y CONTRATOS ANALOGOS.	0.00	0.00



# INSTITUTO DE LAS MUJERES PARA EL MUNICIPIO DE COLIMA

Sistema Integral de Contabilidad Gubernamental

## ESTADO DE ACTIVIDADES

DEL 1 DE ENERO AL 31 DE AGOSTO DE 2021

(Cifras en Pesos)

Concepto	2021	2020
<b>TRANSFERENCIAS A LA SEGURIDAD SOCIAL</b>		
DONATIVOS	0.00	0.00
TRANSFERENCIAS AL EXTERIOR	0.00	0.00
<b>PARTICIPACIONES Y APORTACIONES</b>		
PARTICIPACIONES	0.00	0.00
APORTACIONES	0.00	0.00
CONVENIOS	0.00	0.00
<b>INTERESES, COMISIONES Y OTROS GASTOS DE LA DEUDA PÚBLICA</b>		
INTERESES DE LA DEUDA PÚBLICA	0.00	0.00
COMISIONES DE LA DEUDA PÚBLICA	0.00	0.00
GASTOS DE LA DEUDA PÚBLICA	0.00	0.00
COSTO POR CEBERTURAS	0.00	0.00
APOYOS FINANCIEROS	0.00	0.00
<b>OTROS GASTOS Y PÉRDIDAS EXTRAORDINARIAS</b>	13,015.72	0.00
ESTIMACIONES, DEPRECIACIONES, DETERIOROS, OBSOLESCENCIA Y AMORTIZACIONES	13,015.69	0.00
PROVISIONES	0.00	0.00
DISMINUCION DE INVENTARIOS	0.00	0.00
AUMENTO POR INSUFICIENCIA DE ESTIMACIONES POR PÉRDIDA O DETERIORO U OBSOLESCENCIA	0.00	0.00
AUMENTO POR INSUFICIENCIA DE PROVISIONES	0.00	0.00
OTROS GASTOS	0.03	0.00
<b>INVERSION PÚBLICA</b>	0.00	0.00
INVERSION PÚBLICA NO CAPITALIZABLE	0.00	0.00

**TOTAL DE GASTOS Y OTRAS PÉRDIDAS**

**1,094,602.37      1,027,658.41**

**RESULTADOS DEL EJERCICIO (AHORRO/DESAHORRO)**

**105,450.65      172,663.25**





**INSTITUTO DE LAS MUJERES PARA EL MUNICIPIO DE COLIMA**  
**Sistema Integral de Contabilidad Gubernamental**  
**REPORTE DE CONCILIACION BANCARIA**

**01-423881147 BANCO BANORTE CUENTA NO. 1147**

**Mes: Agosto / 2021**

<b>Saldo Inicial</b>		<b>78,818.00</b>
I 1	DEPOSITOS POR RECAUDACION	150,000.00
I 2	TEF/CHEQUES CANCELADOS	3,958.34
I 3	TRASPASOS	0.00
I 4	CORRECCIONES	0.00
I 5	RENDIMIENTOS BANCARIOS	15.31
I 6	TRANSFERENCIA ELECTRONICA DE FONDOS	0.00
I 7	APERTURA DE CUENTA	0.00
I 8	SALDOS INICIALES	0.00
E 1	TEF/CHEQUES EMITIDOS	59,588.44
E 2	TRASPASOS	0.00
E 3	CORRECCIONES	0.00
E 4	COMISIONES BANCARIAS	432.68
E 5	TRANSFERENCIA ELECTRONICA DE FONDOS	0.01
E 6	CHEQUES DEVUELTOS	0.00
E 7	NOMINA ELECTRONICA	72,842.48
E 8	TRASLADO DE VALORES	0.00
E 9	PAGO DE IMPUESTOS	0.00
E 10	CHEQUE DE CAJA	0.00
E 11	SALDOS INICIALES	0.00
E 12	COMPROBACION DE GASTOS TARJETA BANAMEX	0.00
E 13	ALUMBRADO PUBLICO ( DAP )	0.00
E 14	PAGO CREDITO BANOBRAS 8989	0.00
E 15	AJUSTE DE PARTICIPACIONES	0.00
E 99	CHEQUES CANCELADOS	0.00
<b>Saldo en Libros</b>		<b>99,928.04</b>
C 1	COMISIONES NO REGISTRADAS	0.00
C 2	RENDIMIENTOS NO REGISTRADOS	0.00
C 3	CARGOS POR ACLARAR	0.00
C 4	ABONOS POR ACLARAR	0.00
<b>Saldo Conciliado</b>		<b>99,928.04</b>
C 5	CHEQUES/RETIROS EN CIRCULACION	6,672.38
C 6	DEPOSITOS EN TRANSITO	0.00
<b>Saldo en Bancos</b>		<b>106,600.42</b>





INSTITUTO DE LAS MUJERES PARA EL MUNICIPIO DE COLIMA  
Sistema Integral de Contabilidad Gubernamental  
**REPORTE DE CONCILIACION BANCARIA**

**01-423881147 BANCO BANORTE CUENTA NO. 1147**

**Mes: Agosto / 2021**

DIRECTORA

~~C.P. GABRIELA RODRIGUEZ MACIAS~~



**INSTITUTO DE LAS MUJERES PARA EL MUNICIPIO DE COLIMA**  
 Sistema Integral de Contabilidad Gubernamental  
**REPORTE DE CONCILIACION BANCARIA**

**01-1096319685 BANCO BANORTE CUENTA NO. 9685**

**Mes: Agosto / 2021**

<b>Saldo Inicial</b>		<b>199,587.03</b>
I 1	DEPOSITOS POR RECAUDACION	0.00
I 2	TEF/CHEQUES CANCELADOS	0.00
I 3	TRASPASOS	0.00
I 4	CORRECCIONES	452.40
I 5	RENDIMIENTOS BANCARIOS	0.00
I 6	TRANSFERENCIA ELECTRONICA DE FONDOS	0.00
I 7	APERTURA DE CUENTA	0.00
I 8	SALDOS INICIALES	0.00
E 1	TEF/CHEQUES EMITIDOS	14.20
E 2	TRASPASOS	0.00
E 3	CORRECCIONES	0.00
E 4	COMISIONES BANCARIAS	5.80
E 5	TRANSFERENCIA ELECTRONICA DE FONDOS	200,019.43
E 6	CHEQUES DEVUELTOS	0.00
E 7	NOMINA ELECTRONICA	0.00
E 8	TRASLADO DE VALORES	0.00
E 9	PAGO DE IMPUESTOS	0.00
E 10	CHEQUE DE CAJA	0.00
E 11	SALDOS INICIALES	0.00
E 12	COMPROBACION DE GASTOS TARJETA BANAMEX	0.00
E 13	ALUMBRADO PUBLICO ( DAP )	0.00
E 14	PAGO CREDITO BANOBRAS 8989	0.00
E 15	AJUSTE DE PARTICIPACIONES	0.00
E 99	CHEQUES CANCELADOS	0.00
<b>Saldo en Libros</b>		<b>.00</b>
C 1	COMISIONES NO REGISTRADAS	0.00
C 2	RENDIMIENTOS NO REGISTRADOS	0.00
C 3	CARGOS POR ACLARAR	0.00
C 4	ABONOS POR ACLARAR	0.00
<b>Saldo Conciliado</b>		<b>.00</b>
C 5	CHEQUES/RETIROS EN CIRCULACION	0.00
C 6	DEPOSITOS EN TRANSITO	0.00
<b>Saldo en Bancos</b>		<b>.00</b>



INSTITUTO DE LAS MUJERES PARA EL MUNICIPIO DE COLIMA  
Sistema Integral de Contabilidad Gubernamental  
**REPORTE DE CONCILIACION BANCARIA**

**01-1096319685 BANCO BANORTE CUENTA NO. 9685**

**Mes: Agosto / 2021**

DIRECTORA

C.P. GABRIELA RODRÍGUEZ MACÍAS

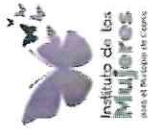

**INSTITUTO DE LAS MUJERES PARA EL MUNICIPIO DE COLIMA**  
 Sistema Integral de Contabilidad Gubernamental  
**ESTADO DE SITUACION FINANCIERA**  
**AL 31 DE AGOSTO DE 2021**

	2021	2020	2021	2020
<b>ACTIVO</b>				
<b>ACTIVO CIRCULANTE</b>				
EFFECTIVO Y EQUIVALENTES	99,928.04	309,198.26	29,543.83	18,172.16
DERECHOS A RECIBIR EFFECTIVO O EQUIVALENTES	13,240.59	16,687.41	0.00	0.00
DERECHOS A RECIBIR BIENES O SERVICIOS	0.00	0.00	0.00	0.00
INVENTARIOS	0.00	0.00	0.00	0.00
ALMACENES	0.00	0.00	0.00	0.00
ESTIMACIÓN POR PÉRDIDA O DETERIORO DE ACTIVOS CIRCULANTES	0.00	0.00	0.00	0.00
OTROS ACTIVOS CIRCULANTES	0.00	0.00	0.00	0.00
<b>TOTAL DE ACTIVOS CIRCULANTES</b>	<b>113,168.63</b>	<b>325,885.67</b>	<b>29,543.83</b>	<b>18,172.16</b>
<b>ACTIVO NO CIRCULANTE</b>				
INVERSIONES FINANCIERAS A LARGO PLAZO	0.00	0.00		
DERECHOS A RECIBIR EFFECTIVO O EQUIVALENTES A LARGO PLAZO	1,000.00	0.00	0.00	0.00
BIENES INMUEBLES, INFRAESTRUCTURA Y CONSTRUCCIONES EN PROCESO	0.00	0.00	0.00	0.00
BIENES MUEBLES	291,816.98	245,592.39	0.00	0.00
ACTIVOS INTANGIBLES	0.00	0.00	0.00	0.00
DEPRECIACION, DETERIORO Y AMORTIZACION ACUMULADA DE BIENES	-131,403.13	-92,364.62	0.00	0.00
<b>TOTAL DE PASIVOS CIRCULANTES</b>			<b>29,543.83</b>	
<b>PASIVO NO CIRCULANTE</b>				
CUENTAS POR PAGAR A LARGO PLAZO			0.00	0.00
DOCUMENTOS POR PAGAR A LARGO PLAZO			0.00	0.00
DEUDA PÚBLICA A LARGO PLAZO			0.00	0.00
PASIVOS DIFERIDOS A LARGO PLAZO			0.00	0.00
FONDOS Y BIENES DE TERCEROS EN GARANTÍA Y/O ADMINISTRACIÓN A CORTO PLAZO			0.00	0.00
PROVISIONES A CORTO PLAZO			0.00	0.00
OTROS PASIVOS A CORTO PLAZO			0.00	0.00

"BAJO PROTESTA DE DECIR VERDAD DECLARAMOS QUE LOS ESTADOS FINANCIEROS Y SUS NOTAS, SON RAZONABLEMENTE CORRECTOS Y SON RESPONSABLEMENTE DEL EMISOR"

Fecha: 23/09/2021 09:41:50 a. m.



**INSTITUTO DE LAS MUJERES PARA EL MUNICIPIO DE COLIMA**  
 Sistema Integral de Contabilidad Gubernamental  
**ESTADO DE SITUACION FINANCIERA**  
**AL 31 DE AGOSTO DE 2021**

	2021	2020	2021	2020
<b>ACTIVOS DIFERIDOS</b>				
ESTIMACIÓN POR PÉRDIDA O DETERIORO DE ACTIVOS NO CIRCULANTES	0.00	0.00	0.00	0.00
OTROS ACTIVOS NO CIRCULANTES	0.00	0.00	0.00	0.00
<b>TOTAL DE ACTIVOS NO CIRCULANTES</b>	<b>161,413.85</b>	<b>153,227.77</b>	<b>29,543.83</b>	<b>18,172.16</b>
<b>TOTAL DEL ACTIVO</b>	<b>274,582.48</b>	<b>479,113.44</b>		
<b>HACIENDA PÚBLICA/ PATRIMONIO</b>				
HACIENDA PÚBLICA/ PATRIMONIO			0.00	0.00
CONTRIBUIDO			0.00	0.00
APORTACIONES			0.00	0.00
DONACIONES DE CAPITAL			0.00	0.00
ACTUALIZACIÓN DE LA HACIENDA PÚBLICA/ PATRIMONIO			0.00	0.00
<b>HACIENDA PÚBLICA/ PATRIMONIO GENERADO</b>			245,038.65	460,941.28
RESULTADOS DEL EJERCICIO (AHORRO/DESAHORRO)			105,450.65	172,663.25
RESULTADOS DE EJERCICIOS ANTERIORES			139,588.00	288,278.03
REVALÚOS			0.00	0.00
RESERVAS			0.00	0.00
RECTIFICACIONES DE RESULTADOS DE EJERCICIOS ANTERIORES			0.00	0.00
<b>EXCESO O INSUFICIENCIA EN LA</b>			0.00	0.00

"BAJO PROTESTA DE DECIR VERDAD DECLARAMOS QUE LOS ESTADOS FINANCIEROS Y SUS NOTAS, SON RAZONABLEMENTE CORRECTOS Y SON RESPONSABLEMENTE DEL EMISOR"



INSTITUTO DE LAS MUJERES PARA EL MUNICIPIO DE COLIMA  
Sistema Integral de Contabilidad Gubernamental  
ESTADO DE SITUACION FINANCIERA  
AL 31 DE AGOSTO DE 2021

	2021	2020	2021	2020
<b>ACTUALIZACION DE LA HACIENDA PUBLICA/ PATRIMONIO</b>				
RESULTADO POR POSICIÓN MONETARIA			0.00	0.00
RESULTADO POR TENENCIA DE ACTIVOS NO MONETARIOS			0.00	0.00
<b>TOTAL HACIENDA PUBLICA/ PATRIMONIO</b>			<b>245,038.65</b>	<b>460,941.28</b>
<b>TOTAL DEL PASIVO Y HACIENDA PUBLICA/ PATRIMONIO</b>			<b>274,582.48</b>	<b>479,113.44</b>

DIRECTORA  
  
C. P. GABRIELA RODRÍGUEZ MACÍAS



**INSTITUTO DE LAS MUJERES PARA EL MUNICIPIO DE COLIMA**  
 Sistema Integral de Contabilidad Gubernamental  
**ESTADO DE VARIACION EN LA HACIENDA PUBLICA**  
**DEL 1 DE ENERO AL 31 DE AGOSTO DE 2021**

Concepto	Hacienda Pública/ Patrimonio Contribuido	Hacienda Pública/ Patrimonio Gen. Ejer. Ant.	Hacienda Pública/ Patrimonio Gen. Ejer. Actualización de la Hac. Pública / Patrimonio	Exceso o Insuficiencia en la Actualización de la Hac. Pública / Patrimonio	Total
<b>Hacienda Pública / Patrimonio Contribuido Neto de 2020</b>	<b>0.00</b>				<b>0.00</b>
<i>Aportaciones</i>	<i>0.00</i>				<i>0.00</i>
<i>Donaciones de Capital</i>	<i>0.00</i>				<i>0.00</i>
<i>Actualización de la Hacienda Pública/ Patrimonio</i>	<i>0.00</i>				<i>0.00</i>
<b>Hacienda Pública / Patrimonio Generado Neto de 2020</b>		<b>288,278.03</b>	<b>-148,690.03</b>		<b>139,588.00</b>
<i>Resultados del Ejercicio (Ahorro/DesAhorro)</i>			<i>-148,690.03</i>		<i>-148,690.03</i>
<i>Resultados de Ejercicios Anteriores</i>		<i>288,278.03</i>			<i>288,278.03</i>
<i>Revalúos</i>		<i>0.00</i>			<i>0.00</i>
<i>Reservas</i>		<i>0.00</i>			<i>0.00</i>
<i>Rectificaciones de Resultados de Ejercicios Anteriores</i>		<i>0.00</i>			<i>0.00</i>
<b>Exceso o Insuficiencia en la Actualización de la Hacienda Pública/ Patrimonio Neto de 2020</b>				<b>0.00</b>	<b>0.00</b>
<i>Resultados por Posición Monetaria</i>				<i>0.00</i>	<i>0.00</i>
<i>Resultados por Tenencia de Activos no Monetarios</i>				<i>0.00</i>	<i>0.00</i>
<b>Hacienda Pública/ Patrimonio Neto Final de 2020</b>	<b>0.00</b>	<b>288,278.03</b>	<b>-148,690.03</b>	<b>0.00</b>	<b>139,588.00</b>
<b>Cambios en la Hacienda Pública/ Patrimonio Contribuido Neto de 2021</b>	<b>0.00</b>				<b>0.00</b>
<i>Aportaciones</i>	<i>0.00</i>				<i>0.00</i>
<i>Donaciones de Capital</i>	<i>0.00</i>				<i>0.00</i>
<i>Actualización de la Hacienda Pública/ Patrimonio</i>	<i>0.00</i>				<i>0.00</i>
<b>Variaciones de la Hacienda Pública/ Patrimonio Generado Neto de 2021</b>		<b>0.00</b>	<b>105,450.65</b>		<b>105,450.65</b>
<i>Resultados del Ejercicio (Ahorro/Desahorro)</i>			<i>105,450.65</i>		<i>105,450.65</i>
<i>Resultados de Ejercicios Anteriores</i>		<i>0.00</i>			<i>0.00</i>
<i>Revalúos</i>		<i>0.00</i>			<i>0.00</i>
<i>Reservas</i>		<i>0.00</i>			<i>0.00</i>

"BAJO PROTESTA DE DECIR VERDAD DECLARAMOS QUE LOS ESTADOS FINANCIEROS Y SUS NOTAS, SON RAZONABLEMENTE CORRECTOS Y SON RESPONSABILIDAD DEL EMISOR"



**INSTITUTO DE LAS MUJERES PARA EL MUNICIPIO DE COLIMA**  
 Sistema Integral de Contabilidad Gubernamental  
**ESTADO DE VARIACION EN LA HACIENDA PÚBLICA**  
 DEL 1 DE ENERO AL 31 DE AGOSTO DE 2021

Concepto	Hacienda Pública/Patrimonio Contribuido	Hacienda Pública/Patrimonio Gen. Ejer. Ant.	Hacienda Pública/Patrimonio Gen. Ejer. Actualización de la Hac. Pública / Patrimonio	Hacienda Gen. Ejer. Actualización de la Hac. Pública / Patrimonio	Exceso o Insuficiencia en la Hac. Pública / Patrimonio	Total
<i>Rectificaciones de Resultados de Ejercicios Anteriores</i>				0.00		0.00
<b>Cambios en el Exceso o Insuficiencia en la Actualización de la Hacienda Pública/Patrimonio Neto de 2021</b>					<b>0.00</b>	<b>0.00</b>
<i>Resultado por Posición Monetaria</i>					0.00	0.00
<i>Resultado por Tenencia de Activos no Monetarios</i>					0.00	0.00
<b>Hacienda Pública/Patrimonio Neto Final de 2021</b>	<b>0.00</b>	<b>288,278.03</b>	<b>-43,239.38</b>	<b>0.00</b>	<b>0.00</b>	<b>245,038.65</b>

  
 DIRECTORA  
**C.P. GABRIELA RODRÍGUEZ MACÍAS**





**INSTITUTO DE LAS MUJERES PARA EL MUNICIPIO DE COLIMA**  
 Sistema Integral de Contabilidad Gubernamental  
**ESTADO DE CAMBIOS EN LA SITUACION FINANCIERA**  
**1 DE ENERO AL 31 DE AGOSTO DE 2021**

	Origen	Aplicación
<b>ACTIVO</b>	<b>27,548.80</b>	<b>29,414.37</b>
<b>ACTIVO CIRCULANTE</b>		
EFFECTIVO Y EQUIVALENTES	1,558.62	15,439.88
DERECHOS A RECIBIR EFECTIVO O EQUIVALENTES	0.00	15,439.88
DERECHOS A RECIBIR BIENES O SERVICIOS	1,558.62	0.00
INVENTARIOS	0.00	0.00
ALMACENES	0.00	0.00
ESTIMACIÓN POR PÉRDIDA O DETERIORO DE ACTIVOS CIRCULANTES	0.00	0.00
OTROS ACTIVOS CIRCULANTES	0.00	0.00
<b>ACTIVO NO CIRCULANTE</b>		
INVERSIONES FINANCIERAS A LARGO PLAZO	25,990.18	13,974.49
DERECHOS A RECIBIR EFECTIVO O EQUIVALENTES A LARGO PLAZO	0.00	0.00
BIENES INMUEBLES, INFRAESTRUCTURA Y CONSTRUCCIONES EN PROCESO	0.00	1,000.00
BIENES MUEBLES	0.00	0.00
ACTIVOS INTANGIBLES	25,990.18	0.00
DEPRECIACION, DETERIORO Y AMORTIZACION ACUMULADA DE BIENES	0.00	0.00
ACTIVOS DIFERIDOS	0.00	12,974.49
ESTIMACIÓN POR PÉRDIDA O DETERIORO DE ACTIVOS NO CIRCULANTES	0.00	0.00
OTROS ACTIVOS NO CIRCULANTES	0.00	0.00
<b>PASIVO</b>	<b>0.00</b>	<b>103,585.08</b>
<b>PASIVO CIRCULANTE</b>		
CUENTAS POR PAGAR A CORTO PLAZO	0.00	103,585.08
DOCUMENTOS POR PAGAR A CORTO PLAZO	0.00	103,585.08
PORCIÓN A CORTO PLAZO DE LA DEUDA PÚBLICA A LARGO PLAZO	0.00	0.00
TÍTULOS Y VALORES A CORTO PLAZO	0.00	0.00
PASIVOS DIFERIDOS A CORTO PLAZO	0.00	0.00
FONDOS Y BIENES DE TERCEROS EN GARANTÍA Y/O ADMINISTRACIÓN A CORTO PLAZO	0.00	0.00
PROVISIONES A CORTO PLAZO	0.00	0.00
OTROS PASIVOS A CORTO PLAZO	0.00	0.00
<b>PASIVO NO CIRCULANTE</b>	<b>0.00</b>	<b>0.00</b>

\*BAJO PROTESTA DE DECIR VERDAD DECLARAMOS QUE LOS ESTADOS FINANCIEROS Y SUS NOTAS, SON RAZONABLEMENTE CORRECTOS Y SON RESPONSABILIDAD DEL EMISOR\*

Fecha: 23/09/2021 09:41:55 a. m.



INSTITUTO DE LAS MUJERES PARA EL MUNICIPIO DE COLIMA  
Sistema Integral de Contabilidad Gubernamental  
ESTADO DE CAMBIOS EN LA SITUACION FINANCIERA  
1 DE ENERO AL 31 DE AGOSTO DE 2021

	Origen	Aplicación
CUENTAS POR PAGAR A LARGO PLAZO	0.00	0.00
DOCUMENTOS POR PAGAR A LARGO PLAZO	0.00	0.00
DEUDA PÚBLICA A LARGO PLAZO	0.00	0.00
PASIVOS DIFERIDOS A LARGO PLAZO	0.00	0.00
FONDOS Y BIENES DE TERCEROS EN GARANTÍA Y/O ADMINISTRACIÓN A LARGO PLAZO	0.00	0.00
PROVISIONES A LARGO PLAZO	0.00	0.00
<b>HACIENDA PÚBLICA/ PATRIMONIO</b>	<b>105,450.65</b>	<b>0.00</b>
<b>HACIENDA PÚBLICA/ PATRIMONIO CONTRIBUIDO</b>		
APORTACIONES	0.00	0.00
DONACIONES DE CAPITAL	0.00	0.00
ACTUALIZACIÓN DE LA HACIENDA PÚBLICA/ PATRIMONIO	0.00	0.00
<b>HACIENDA PÚBLICA/ PATRIMONIO GENERADO</b>		
RESULTADOS DEL EJERCICIO (AHORRO/DESAHORRO)	105,450.65	0.00
RESULTADOS DE EJERCICIOS ANTERIORES	0.00	0.00
REVALUOS	0.00	0.00
RESERVAS	0.00	0.00
RECTIFICACIONES DE RESULTADOS DE EJERCICIOS ANTERIORES	0.00	0.00
<b>EXCESO O INSUFICIENCIA EN LA ACTUALIZACIÓN DE LA HACIENDA PÚBLICA/ PATRIMONIO</b>	<b>0.00</b>	<b>0.00</b>
RESULTADO POR POSICIÓN MONETARIA	0.00	0.00
RESULTADO POR TENENCIA DE ACTIVOS NO MONETARIOS	0.00	0.00

DIRECTORA  
  
C.P. GABRIELA RODRÍGUEZ MACÍAS



**INSTITUTO DE LAS MUJERES PARA EL MUNICIPIO DE COLIMA**  
 Sistema Integral de Contabilidad Gubernamental  
**ESTADO DE FLUJOS DE EFECTIVO**  
**DEL 1 DE ENERO AL 31 DE AGOSTO DE 2021**

Concepto	2021	2020
<b>FLUJOS DE EFECTIVO DE LAS ACTIVIDADES DE OPERACION</b>		
<b>ORIGEN</b>	<b>1,200,044.84</b>	<b>1,200,321.65</b>
IMPUESTOS	0.00	0.00
CUOTAS Y APORTACIONES DE SEGURIDAD SOCIAL	0.00	0.00
CONTRIBUCIONES DE MEJORAS	0.00	0.00
DERECHOS	0.00	0.00
PRODUCTOS DE TIPO CORRIENTE	44.84	321.65
APROVECHAMIENTOS DE TIPO CORRIENTE	0.00	0.00
INGRESOS POR VENTA DE BIENES Y SERVICIOS	0.00	0.00
PARTICIPACIONES Y APORTACIONES	0.00	0.00
TRANSFERENCIAS, ASIGNACIONES, SUBSIDIOS Y OTRAS AYUDAS	1,200,000.00	1,200,000.00
OTROS ORIGENES DE OPERACIÓN	0.00	0.00
	<b>1,094,602.37</b>	<b>1,027,658.41</b>
<b>APLICACION</b>		
SERVICIOS PERSONALES	742,654.58	749,005.92
MATERIALES Y SUMINISTROS	50,139.06	72,424.96
SERVICIOS GENERALES	271,293.01	185,924.03
TRANSFERENCIAS INTERNAS Y ASIGNACIONES AL SECTOR PÚBLICO	0.00	0.00
TRANSFERENCIAS AL RESTO DEL SECTOR PÚBLICO	0.00	0.00
SUBSIDIOS Y SUBVENCIONES	0.00	0.00
AYUDAS SOCIALES	17,500.00	20,303.50
PENSIONES Y JUBILACIONES	0.00	0.00
TRANSFERENCIAS A FIDEICOMISOS, MANDATOS Y CONTRATOS ANALOGOS.	0.00	0.00
TRANSFERENCIAS A LA SEGURIDAD SOCIAL	0.00	0.00
DONATIVOS	0.00	0.00
TRANSFERENCIAS AL EXTERIOR	0.00	0.00
PARTICIPACIONES	0.00	0.00
APORTACIONES	0.00	0.00
CONVENIOS	0.00	0.00
OTRAS APLICACIONES DE OPERACIÓN	13,015.72	0.00
	<b>105,442.47</b>	<b>172,663.24</b>
<b>FLUJOS NETOS DE EFECTIVO POR ACTIVIDADES DE OPERACION</b>		

**FLUJOS DE EFECTIVO DE LAS ACTIVIDADES DE INVERSION**

"BAJO PROTESTA DE DECIR VERDAD DECLARAMOS QUE LOS ESTADOS FINANCIEROS Y SUS NOTAS, SON RAZONABLEMENTE CORRECTOS Y SON RESPONSABLEMENTE DEL EMISOR"



**INSTITUTO DE LAS MUJERES PARA EL MUNICIPIO DE COLIMA**  
Sistema Integral de Contabilidad Gubernamental  
**ESTADO DE FLUJOS DE EFECTIVO**  
**DEL 1 DE ENERO AL 31 DE AGOSTO DE 2021**

Concepto	2021	2020
----------	------	------

INCREMENTO/DISMINUCION NETA EN EL EFECTIVO Y EQUIVALENTES AL EFECTIVO	15,431.70	105,770.03
EFFECTIVO Y EQUIVALENTES AL EFECTIVO AL INICIO DEL EJERCICIO	84,488.16	203,428.22
EFFECTIVO Y EQUIVALENTES AL EFECTIVO AL FINAL DEL EJERCICIO	99,928.04	309,198.26

DIRECTORA  
  
C.P. GABRIELA RODRÍGUEZ MACÍAS



**INSTITUTO DE LAS MUJERES PARA EL MUNICIPIO DE COLIMA**  
 Sistema Integral de Contabilidad Gubernamental  
**ESTADO DE FLUJOS DE EFECTIVO**  
**DEL 1 DE ENERO AL 31 DE AGOSTO DE 2021**

Concepto	2021	2020
<b>ORIGEN</b>	<b>51,081.69</b>	<b>0.00</b>
BIENES INMUEBLES, INFRA ESTRUCTURA Y CONSTRUCCIONES EN PROCESO	0.00	0.00
BIENES MUEBLES	51,081.69	0.00
OTROS ORIGENES DE INVERSION	0.00	0.00
<b>APLICACION</b>	<b>39,066.00</b>	<b>14,028.01</b>
BIENES INMUEBLES, INFRA ESTRUCTURA Y CONSTRUCCIONES EN PROCESO	0.00	0.00
BIENES MUEBLES	25,091.51	14,028.01
OTRAS APLICACIONES DE INVERSION	13,974.49	0.00
<b>FLUJOS NETOS DE EFECTIVO POR ACTIVIDADES DE INVERSION</b>	<b>12,015.69</b>	<b>-14,028.01</b>

**FLUJOS DE EFECTIVO DE LAS ACTIVIDADES DE FINANCIAMIENTO**

<b>ORIGEN</b>	<b>2,775,941.62</b>	<b>2,352,865.84</b>
ENDEUDAMIENTO NETO	0.00	0.00
- INTERNO	0.00	0.00
- EXTERNO	0.00	0.00
OTROS ORIGENES DE FINANCIAMIENTO	2,775,941.62	2,352,865.84
<b>APLICACION</b>	<b>2,877,968.08</b>	<b>2,405,731.04</b>
SERVICIOS DE LA DEUDA	0.00	0.00
- INTERNO	0.00	0.00
- EXTERNO	0.00	0.00
OTRAS APLICACIONES DE FINANCIAMIENTO	2,877,968.08	2,405,731.04
<b>FLUJOS NETOS DE EFECTIVO POR ACTIVIDADES DE FINANCIAMIENTO</b>	<b>-102,026.46</b>	<b>-52,865.20</b>

\*BAJO PROTESTA DE DECIR VERDAD DECLARAMOS QUE LOS ESTADOS FINANCIEROS Y SUS NOTAS, SON RAZONABLEMENTE CORRECTOS Y SON RESPONSABILIDAD DEL EMISOR\*



INSTITUTO DE LAS MUJERES PARA EL MUNICIPIO DE COLIMA  
Sistema Integral de Contabilidad Gubernamental  
**INFORME SOBRE PASIVOS CONTINGENTES**  
**DEL 1 DE ENERO AL 31 DE AGOSTO DE 2021**

**NO APLICA**

**EL ENTE PUBLICO NO TIENE PASIVOS CONTINGENTES**

  
DIRECTORA  
C.P. GABRIELA RODRÍGUEZ MACÍAS



# INSTITUTO DE LAS MUJERES PARA EL MUNICIPIO DE COLIMA

## Sistema Integral de Contabilidad Gubernamental

### NOTAS A LOS ESTADOS FINANCIEROS DEL 1 DE ENERO AL 31 DE AGOSTO DE 2021

#### A) NOTAS DE DESGLOSE

#### I. NOTAS AL ESTADO DE SITUACIÓN FINANCIERA

Los Estados Financieros del Instituto de las Mujeres para el Municipio de Colima, están preparados con base en los postulados y principios contables vigentes, en apego a las normas y reglas establecidas en la Ley General de Contabilidad Gubernamental y por los Reglamentos emitidos por el Consejo Nacional de Armonización Contable.

El Estado de Situación Financiera presenta en su comparativa con el ejercicio anterior un periodo menor a un ejercicio fiscal ya que el ente público así requiere su emisión, razón por lo que no es posible apearse a algunas de las reglas de validación del Estado de Situación Financiera siendo las siguientes:

- Las cifras de las filas de los rubros del Activo de las columnas 20XN y 20XN-1, deben ser las mismas que se muestran en el Estado Analítico del Activo en las filas de Activo en las columnas de Saldo Final y de Saldo Inicial respectivamente.
- La cifra de la fila de Efectivo y Equivalentes de la columna 20XN-1, debe ser la misma que se muestra en el Estado de Flujos de Efectivo en la fila de Efectivo y Equivalentes al Efectivo al Inicio del Ejercicio en la columna 20XN.
- Las cifras de la fila de Total del Pasivo de las columnas 20XN y 20XN-1, deben ser las mismas que se muestran en el Estado Analítico de la Deuda y Otros Pasivos en la fila de Total de Deuda Pública y Otros Pasivos en las columnas de Saldo Final del Periodo y de Saldo Inicial del Periodo respectivamente.
- La cifra de la fila de Hacienda Pública/Patrimonio Contribuido de la columna 20XN-1, debe ser la misma que se muestra en el Estado de Variación en la Hacienda Pública en la fila de Hacienda Pública/Patrimonio Contribuido Neto de 20XN-1 en las columnas de Hacienda Pública / Patrimonio Contribuido y Total.
- La cifra de la fila de Hacienda Pública/Patrimonio Generado de la columna 20XN-1, debe ser la misma que se muestra en el Estado de Variación en la Hacienda Pública en la fila de Hacienda Pública/Patrimonio Generado Neto de 20XN-1 en la columna Total.
- Las cifras de la fila de Total Hacienda Pública/Patrimonio de las columnas 20XN y 20XN-1, deben ser las mismas según corresponda, con las que se muestran en el Estado de Variación en la Hacienda Pública en las filas de la Hacienda Pública/Patrimonio Neto Final de 20XN y Hacienda Pública/Patrimonio Neto Final de 20XN-1 en la columna de Total respectivamente.

#### 1 ACTIVO

##### **1-1 ACTIVO CIRCULANTE**

##### **1-1-01 EFECTIVO Y EQUIVALENTES**

Se informa acerca de los fondos con afectación específica, el tipo y monto de los Efectivo y Equivalentes, siendo los siguiente:

Descripción	Tipo	Monto
<b>1-1-01-02 BANCOS/ TESORERIA</b>		<b>\$ 99,928.04</b>
1-1-01-02-001-0001 BANCO BANORTE CUENTA NO. 00423881147	Gasto Corriente	\$ 99,928.04
	<b>TOTAL</b>	<b>\$ 99,928.04</b>



# INSTITUTO DE LAS MUJERES PARA EL MUNICIPIO DE COLIMA

Sistema Integral de Contabilidad Gubernamental

**NOTAS A LOS ESTADOS FINANCIEROS**  
DEL 1 DE ENERO AL 31 DE AGOSTO DE 2021

A) NOTAS DE DESGLOSE

No existe monto a reportar en la cuenta, el saldo es \$ 0.00

## **4-2 PARTICIPACIONES, APORTACIONES, CONVENIOS, INCENTIVOS DERIVADOS DE LA COLABORACION FISCAL, FONDOS DISTINTOS DE APORTACIONES, TRANSFERENCIAS, ASIGNACIONES, SUBSIDIOS Y OTRAS AYUDAS**

Los rubros de participaciones, aportaciones, convenios, incentivos derivados de la colaboración fiscal, fondos distintos de aportaciones, transferencias, asignaciones, subsidios y subvenciones, y pensiones y jubilaciones, están armonizados con los rubros del Clasificador por Rubro de Ingresos.

### **4-2-01 PARTICIPACIONES Y APORTACIONES**

No existe monto a reportar en la cuenta, el saldo es \$ 0.00

### **4-2-02 TRANSFERENCIAS, ASIGNACIONES, SUBSIDIOS Y OTRAS AYUDAS**

La cantidad de \$ 1,200,000.00 se integra como a continuación se detalla:

4-2-02	Transferencias, Asignaciones, Subsidios y Otras Ayudas	Monto
4-2-02-01	TRANSFERENCIAS INTERNAS Y ASIGNACIONES DEL SECTOR PÚBLICO	\$ 1'200,000.00
4-2-02-01-001	TRANSFERENCIAS DEL MUNICIPIO DE COLIMA	\$ 1'200,000.00
	<b>TOTAL</b>	<b>\$ 1,200,000.00</b>

### **4-2-02-01 TRANSFERENCIAS INTERNAS Y ASIGNACIONES DEL SECTOR PÚBLICO**

Los INGRESOS que se obtuvieron corresponden a las transferencias recibidas DEL MUNICIPIO DE COLIMA, COL. en el periodo del 1 de enero al 31 de agosto de 2021 en cantidad de \$ 1'200,000.00, contabilizadas en la cuenta 4-2-02-01-001 denominada "TRANSFERENCIAS DEL MUNICIPIO DE COLIMA".

### **4-2-02-03 SUBSIDIO Y SUBVENCIONES**

Así mismo se recibió la cantidad de \$ 200,000.00 por concepto del convenio firmado entre el Instituto Nacional de las Mujeres y el Gobierno del Estado de Colima, por el Fortalecimiento a la Transversalidad de la Perspectiva de Género 2021 modalidad II, contabilizado en la cuenta 4-2-02-03-0001 denominada "Fortalecimiento a la transversalidad". Sin embargo, se realizó el reintegro en el mes de agosto por concepto de recursos no ejercidos.

## **4-3 OTROS INGRESOS Y BENEFICIOS**

### **4-3-01 INGRESOS FINANCIEROS**

No existe monto a reportar en la cuenta, el saldo es \$ 0.00

### **4-3-02 INCREMENTO POR VARIACIÓN DE INVENTARIOS**

No existe monto a reportar en la cuenta, el saldo es \$ 0.00



# INSTITUTO DE LAS MUJERES PARA EL MUNICIPIO DE COLIMA

Sistema Integral de Contabilidad Gubernamental

**NOTAS A LOS ESTADOS FINANCIEROS**  
DEL 1 DE ENERO AL 31 DE AGOSTO DE 2021

A) NOTAS DE DESGLOSE

## 4-3-03 DISMINUCION DE EXCESO DE ESTIMACION POR PERDIDA O DETERIORO U OBSOLESCENCIA

No existe monto a reportar en la cuenta, el saldo es \$ 0.00

## 4-3-04 DISMINUCION DEL EXCESO DE PROVISIONES

No existe monto a reportar en la cuenta, el saldo es \$ 0.00

## 4-3-09 OTROS INGRESOS Y BENEFICIOS VARIOS

El monto de \$ 8.18 proviene ajustes de diferencias en pagos de pasivos.

## 5 GASTOS Y OTRAS PÉRDIDAS

Los GASTOS Y OTRAS PÉRDIDAS se integran como a continuación se detallan

Descripción	Monto	Porcentaje
5-1 GASTOS DE FUNCIONAMIENTO	\$ 1'064,086.65	97.21%
5-2 TRANSFERENCIAS ASIGNACIONES SUBSIDIOS Y OTRAS AYUDAS	\$ 17,500.00	1.60%
5-3 PARTICIPACIONES Y APORTACIONES	\$ 0.00	0.00%
5-4 INTERESES, COMISIONES Y OTROS GASTOS DE LA DEUDA PÚBLICA	\$ 0.00	0.00%
5-5 OTROS GASTOS Y PÉRDIDAS EXTRAORDINARIAS	\$ 13,015.72	1.19%
5-6 INVERSION PUBLICA NO CAPITALIZABLE	\$ 0.00	0.00%
<b>TOTAL GASTOS Y OTRAS PERDIDAS</b>	<b>\$ 1'094,602.37</b>	<b>100.00%</b>

### 5-1 GASTOS DE FUNCIONAMIENTO

Los gastos de funcionamiento en cantidad de \$ 1'064,086.65 se integran como a continuación se detalla:

Descripción	Monto
5-1-01 SERVICIOS PERSONALES	\$ 742,654.58
5-1-02 MATERIALES Y SUMINISTROS	\$ 50,139.06
5-1-03 SERVICIOS GENERALES	\$ 271,293.01
<b>GASTOS DE FUNCIONAMIENTO</b>	<b>\$ 1'064,086.65</b>

Los gastos de funcionamiento que se ejercieron en el periodo del 1 de enero al 31 de agosto de 2021 representan el 97.21 % del total de los Gastos y Otras Pérdidas y correspondieron a la operación ordinaria del Instituto cubriendo los servicios personales a empleados adscritos al mismo, la realización de cursos de capacitación para dar cumplimiento al objeto por el cual fue creado el instituto, así como las acciones necesarias para mantener el cumplimiento de la Ley



# INSTITUTO DE LAS MUJERES PARA EL MUNICIPIO DE COLIMA

## Sistema Integral de Contabilidad Gubernamental

### NOTAS A LOS ESTADOS FINANCIEROS DEL 1 DE ENERO AL 31 DE AGOSTO DE 2021 A) NOTAS DE DESGLOSE

General de Contabilidad Gubernamental, así como las nuevas disposiciones que en la materia surgieron.

#### **5-2 TRANSFERENCIAS, ASIGNACIONES, SUBSIDIOS Y OTRAS AYUDAS**

##### **5-2-04 AYUDAS SOCIALES**

Los gastos por Transferencias, asignaciones, subsidios y otras ayudas en cantidad de \$ 17,500.00 corresponde a ayudas sociales a personas contabilizadas en la cuenta 5-2-04-01.

##### **5-3 PARTICIPACIONES Y APORTACIONES**

No existe monto a reportar en la cuenta, el saldo es \$ 0.00

##### **5-4 INTERESES, COMISIONES Y OTROS GASTOS DE LA DEUDA PÚBLICA**

No existe monto a reportar en la cuenta, el saldo es \$ 0.00

##### **5-5 OTROS GASTOS Y PÉRDIDAS EXTRAORDINARIAS**

El monto de 0.03 corresponde a diferencias en pagos de cuentas por cobrar contabilizadas en la cuenta 5-5-09-09 denominada Diferencias en Pagos, "otros gastos varios".

Además, se registró la cuenta contable 5-5-01-08 denominada Disminución de Bienes por Pérdida, Obsolescencia y Deterioro la cantidad de \$ 13,015.69 por concepto de baja de bienes derivado de que se encontraban quebrados y otros por no haber sido localizados.

##### **5-6 INVERSION PUBLICA NO CAPITALIZABLE**

No existe monto a reportar en la cuenta, el saldo es \$ 0.00

#### **III) NOTAS AL ESTADO DE VARIACIÓN EN LA HACIENDA PÚBLICA**

El Estado de Situación Financiera y el Estado de Actividades presenta en su comparativa con el ejercicio anterior un periodo menor a un ejercicio fiscal ya que el ente público así requiere su emisión, razón por lo que no es posible apegarse a algunas de las reglas de validación del Estado de Variación en la Hacienda pública siendo las siguientes:

- La cifra de la fila de Hacienda Pública/Patrimonio Contribuido Neto de 20XN-1 de la columna de Hacienda Pública / Patrimonio Contribuido y columna Total, deben ser las mismas que se muestra en el Estado de Situación Financiera en la fila de Hacienda Pública/Patrimonio Contribuido en la columna 20XN-1.
- La cifra de la fila de Hacienda Pública/Patrimonio Generado Neto de 20XN-1 de la columna Total, debe ser la misma que se muestra en el Estado de Situación Financiera en la fila de Hacienda Pública/Patrimonio Generado en la columna 20XN-1.
- Las cifras de las filas de Hacienda Pública/Patrimonio Neto Final de 20XN-1 y de Hacienda Pública/Patrimonio Neto Final de 20XN de la columna de Total, deben ser las mismas según corresponda, con las que se muestran en el Estado de Situación Financiera en la fila de Total Hacienda Pública/Patrimonio en las columnas 20XN-1 y 20XN.
- La cifra de la fila de Resultados del Ejercicio (Ahorro/Desahorro) del apartado Hacienda Pública/Patrimonio Generado Neto de 20XN-1, en la columna de Hacienda Pública / Patrimonio Generado del Ejercicio debe ser la misma con la fila de Resultados del Ejercicio (Ahorro / Desahorro) de la columna 20XN-1 del Estado de Actividades y del Estado de Situación Financiera.
- La cifra de la fila de Resultados de Ejercicios Anteriores del apartado Variaciones de la Hacienda Pública / Patrimonio Generado Neto de 20XN, en la columna Hacienda Pública / Patrimonio Generado del Ejercicio,

# INSTITUTO DE LAS MUJERES PARA EL MUNICIPIO DE COLIMA

## Sistema Integral de Contabilidad Gubernamental

### NOTAS A LOS ESTADOS FINANCIEROS DEL 1 DE ENERO AL 31 DE AGOSTO DE 2021 A) NOTAS DE DESGLOSE

con naturaleza contraria debe ser la misma en la fila de Resultados del Ejercicio (Ahorro / Desahorro) de la columna 20XN-1 del Estado de Actividades y del Estado de Situación Financiera.

El Estado de Variación en la Hacienda Pública muestra el resultado de las fluctuaciones sobre el monto y procedencia de los recursos que modifican al patrimonio generado, la acumulación de resultados de la gestión de ejercicios anteriores y los resultados del ejercicio en operación y los eventos modificados identificables y cuantificables que la afectan.

#### **3-1 PATRIMONIO CONTRIBUIDO**

En el Patrimonio Contribuido no existe valor alguno que reportar por Aportaciones de Capital, Donaciones de Capital ni Actualización de la Hacienda Pública/ Patrimonio

#### **3-2 PATRIMONIO GENERADO**

En el Patrimonio Generado representa la diferencia que existe entre los ingresos ordinarios procedentes de las participaciones, aportaciones, transferencias, asignaciones, subsidios y otras ayudas que se reciben del MUNICIPIO DE COLIMA, COL., y los gastos y otras pérdidas correspondientes al mes de agosto, siendo esta de \$ 105,450.65.

El Patrimonio Neto Final de 2020 de \$ 139,588.00 resulta de la diferencia entre el Resultado de Ejercicio Anteriores de \$ 288,278.03 y el Resultado del Ejercicio 2020 (Desahorro) de \$-148,890.03.

Descripción	Monto	Procedencia de los Recursos que Modifican
3-2-01 RESULTADOS DEL EJERCICIO (AHORRO/DESAHORRO)	\$ 0.00	
3-2-02 RESULTADO DE EJERCICIOS ANTERIORES	\$ 139,588.00	En este periodo no se modificó el resultado de ejercicios anteriores
3-2-03 REVALÚOS	\$ 0.00	
3-2-04 RESERVAS	\$ 0.00	
3-2-05 RECTIFICACIONES DE RESULTADOS DE EJERCICIOS ANTERIORES	\$ 0.00	
<b>TOTAL</b>	<b>\$ 139,588.00</b>	

El Patrimonio Neto Final de 2021 de \$ 245,038.65 es el resultado de la suma del patrimonio neto final de 2020 en cantidad de \$ 139,588.00 y el patrimonio generado neto de 2021 en cantidad de \$ 105,450.65.

#### **IV) NOTAS AL ESTADO DE FLUJOS DE EFECTIVO**

# INSTITUTO DE LAS MUJERES PARA EL MUNICIPIO DE COLIMA

## Sistema Integral de Contabilidad Gubernamental

### NOTAS A LOS ESTADOS FINANCIEROS DEL 1 DE ENERO AL 31 DE AGOSTO DE 2021

#### A) NOTAS DE DESGLOSE

El Estado de Flujos de Efectivo presenta en su comparativa con el ejercicio anterior un periodo menor a un ejercicio fiscal ya que el ente público así requiere su emisión, razón por lo que no es posible apegarse a algunas de las reglas de validación del Estado de Flujo de Efectivo siendo las siguientes:

- La cifra de la fila de Efectivo y Equivalentes al Efectivo al Inicio del Ejercicio de la columna 20XN, debe ser la misma que se muestra en el Estado de Situación Financiera en la fila de Efectivo y Equivalentes de la columna 20XN-1.

Se presenta el análisis de las cifras del periodo actual y el periodo anterior del Efectivo y Equivalentes al Efectivo, al Final del Ejercicio del Estado de Flujos de Efectivo, respecto a la composición del rubro de Efectivo y Equivalentes, como se muestra a continuación:

Concepto	2021	2020
Efectivo	\$ 0.00	\$ 0.00
Bancos/Tesorería	\$ 99,928.04	\$ 309,198.26
Bancos/Dependencia y Otros	\$ 0.00	\$ 0.00
Inversiones Temporales (Hasta 3 meses)	\$ 0.00	\$ 0.00
Fondos con Afectación Especifica	\$ 0.00	\$ 0.00
Depósitos de Fondos de Terceros en Garantía y/o Administración	\$ 0.00	\$ 0.00
Otros Efectivos y Equivalentes	\$ 0.00	\$ 0.00
<b>Total de Efectivo y Equivalentes</b>	<b>\$ 99,928.04</b>	<b>\$ 309,198.26</b>

Se presenta la Conciliación de los Flujos de Efectivo Netos de las Actividades de Operación y los saldos de Resultados del Ejercicio (Ahorro/Desahorro), en el siguiente cuadro:

Concepto	2021	2020
<b>Resultados del Ejercicio Ahorro/Desahorro</b>	\$ 105,450.65	\$ 172,663.25
<b>Movimientos de partidas (o rubros) que no afectan el efectivo.</b>	\$ 0.00	\$ 0.00
Depreciación	\$ 0.00	\$ 0.00
Amortización	\$ 0.00	\$ 0.00
Incremento en las provisiones	\$ 0.00	\$ 0.00
Incremento en inversiones producido por revaluación	\$ 0.00	\$ 0.00
Ganancia/pérdida en venta de bienes muebles, inmuebles o intangibles	\$ 0.00	\$ 0.00
Incremento en cuentas por cobrar	\$ 0.00	\$ 0.00

# INSTITUTO DE LAS MUJERES PARA EL MUNICIPIO DE COLIMA

Sistema Integral de Contabilidad Gubernamental

**NOTAS A LOS ESTADOS FINANCIEROS  
DEL 1 DE ENERO AL 31 DE AGOSTO DE 2021**

## A) NOTAS DE DESGLOSE

		0.00
Otros ingresos y beneficios varios	\$ 8.18	\$ 0.01
<b>Flujo de Efectivo Netos de la Actividades de Operación</b>	<b>\$ 105,442.47</b>	<b>\$ 172,663.24</b>

El Flujo Neto de Efectivo por Actividades de Operación de \$ 105,442.47 es el resultado de la diferencia entre los ingresos procedentes de Productos de Tipo Corriente y de las Participaciones, Aportaciones, Transferencias, Asignaciones, Subsidios y Otras Ayudas que se reciben del MUNICIPIO DE COLIMA, COL., en cantidad de \$ 1,200,044.84 y los gastos y otras perdidas en cantidad de \$ 1'094,602.37 correspondientes del periodo de 1 de enero al 31 de agosto de 2021.

El Incremento Neta en el Efectivo y Equivalentes al Efectivo en cantidad de \$ 15,431.70 es el resultado de la diferencia entre el saldo inicial de \$ 84,488.16 y el saldo final de \$ 99,928.04.

## V) NOTAS AL ESTADO ANALITICO DEL ACTIVO

El Estado de Situación Financiera presenta en su comparativa con el ejercicio anterior un periodo menor a un ejercicio fiscal ya que el ente público así requiere su emisión, razón por lo que no es posible apegarse a algunas de las reglas de validación del Estado Analítico del Activo siendo las siguientes:

- Las cifras de las filas de los rubros de Activo de las columnas de Saldo Final y de Saldo Inicial, deben ser las mismas que se muestran en el Estado de Situación Financiera en las filas de los rubros del Activo de las columnas 20XN y 20XN-1 respectivamente.

## VI) NOTAS AL ESTADO ANALITICO DE LA DEUDA Y OTROS PASIVOS

El Estado de Situación Financiera presenta en su comparativa con el ejercicio anterior un periodo menor a un ejercicio fiscal ya que el ente público así requiere su emisión, razón por lo que no es posible apegarse a algunas de las reglas de validación del Estado Analítico de la Deuda y Otros Pasivos siendo las siguientes:

Los saldos de la fila de Total de Deuda Pública y Otros Pasivos en las columnas de Saldo Inicial del Periodo y de Saldo Final del Periodo deben coincidir según corresponda, con el Estado de Situación Financiera en la fila del Total del Pasivo de las columnas 20XN-1 y 20XN respectivamente.

DIRECTORA

C.P. GABRIELA RODRÍGUEZ MACÍAS

**“Bajo protesta de decir verdad declaramos que los Estados Financieros y sus notas, son razonablemente correctos y son responsabilidad del emisor”**

# INSTITUTO DE LAS MUJERES PARA EL MUNICIPIO DE COLIMA

Sistema Integral de Contabilidad Gubernamental

## NOTAS A LOS ESTADOS FINANCIEROS

DEL 1 DE ENERO AL 31 DE AGOSTO DE 2021

B) NOTAS DE MEMORIA (Cuentas de Orden)

Las cuentas de orden se utilizan para registrar movimientos de valores que no afecten o modifiquen el balance del ente contable, sin embargo, su incorporación en libros tiene como fin de ser recordatorio contable, de control y en general sobre los aspectos administrativos, o bien, para consignar sus derechos o responsabilidades contingentes que puedan presentarse en el futuro.

### Cuentas de Orden Contables y Presupuestarias:

#### 7 Contables

##### 7-1 Valores

No existe monto a reportar en la cuenta el saldo es \$ 0.00

##### 7-2 Emisión de obligaciones

No existe monto a reportar en la cuenta el saldo es \$ 0.00

##### 7-3 Avals y garantías

###### Avals

No existe monto a reportar en la cuenta el saldo es \$ 0.00

###### Garantías.

No existe monto a reportar en la cuenta el saldo es \$ 0.00

##### 7-4 Juicios

No existe monto a reportar en la cuenta el saldo es \$ 0.00

##### 7-5 Contratos para Inversión Mediante Proyectos para Prestación de Servicios

###### (PPS) y Similares

No existe monto a reportar en la cuenta el saldo es \$ 0.00

##### 7-6 Bienes concesionados o en comodato

No existe monto a reportar en la cuenta el saldo es \$ 0.00

### Presupuestarias:

Avance que se registra en las cuentas de orden presupuestarias:

### Cuentas de ingresos

Descripción	Saldo Actual	
	Debe	Haber
8-1 LEY DE INGRESOS		
8-1-01 LEY DE INGRESOS ESTIMADA	1,800,000.00	-
8-1-02 LEY DE INGRESOS POR EJECUTAR	-	799,955.16
8-1-03 MODIFICACIONES A LA LEY DE INGRESOS ESTIMADA	200,000.00	-
8-1-04 LEY DE INGRESOS DEVENGADA	-	-



# INSTITUTO DE LAS MUJERES PARA EL MUNICIPIO DE COLIMA

Sistema Integral de Contabilidad Gubernamental

**NOTAS A LOS ESTADOS FINANCIEROS**  
**DEL 1 DE ENERO AL 31 DE AGOSTO DE 2021**  
**B) NOTAS DE MEMORIA (Cuentas de Orden)**

8-1-05 LEY DE INGRESOS RECAUDADA	-	1'200,044.84
----------------------------------	---	--------------

La ley de ingresos recaudada en cantidad de \$ 1'200,044.84 corresponden por los siguientes conceptos:

Transferencias recibidas DEL MUNICIPIO DE COLIMA, COL. al mes de agosto del ejercicio 2021 en cantidad de \$ 1'200,000.00.

La cantidad de \$ 44.84 se obtuvieron por concepto de intereses bancarios.

## Cuentas de egresos

Descripción	Saldo Actual	
	Debe	Haber
8-2 PRESUPUESTO DE EGRESOS	-	-
8-2-01 PRESUPUESTO DE EGRESOS APROBADO	-	1,800,000.00
8-2-02 PRESUPUESTO DE EGRESOS POR EJERCER	894,422.44	-
8-2-03 MODIFICACIONES AL PRESUPUESTO DE EGRESOS APROBADO	-	200,000.00
8-2-04 PRESUPUESTO DE EGRESOS COMPROMETIDO	-	-
8-2-05 PRESUPUESTO DE EGRESOS DEVENGADO	14,336.58	-
8-2-06 PRESUPUESTO DE EGRESOS EJERCIDO	2,195.38	-
8-2-07 PRESUPUESTO DE EGRESOS PAGADO	1'089,045.60	-

La integración del presupuesto de egresos devengado en cantidad de \$ 14,336.58 corresponden a \$ 10,496.27 del capítulo de servicios personales, servicios generales de \$ 1,016.30 y \$ 2,824.01 al capítulo de deuda pública por adeudos de ejercicios anteriores.

El presupuesto de egresos ejercido en cantidad de \$ 2,195.38 corresponde al capítulo de servicios personales.

El presupuesto de egresos pagado en cantidad de \$ 1'089,045.60 se integra por \$ 729,962.93 del capítulo de servicios personales, el importe de \$ 50,139.06 del capítulo de materiales y suministros, la cantidad de \$ 270,276.71 del capítulo de servicios generales, la cantidad de \$ 17,500.00 del capítulo de transferencias, asignaciones, subsidios y otras ayudas y el importe de \$ 21,166.90 del capítulo de deuda pública por adeudos de ejercicios anteriores.

DIRECTORA

C.P. GABRIELA RODRÍGUEZ MACÍAS

**"Bajo protesta de decir verdad declaramos que los Estados Financieros y sus notas, son razonablemente correctos y son responsabilidad del emisor"**



# INSTITUTO DE LAS MUJERES PARA EL MUNICIPIO DE COLIMA

## Sistema Integral de Contabilidad Gubernamental

### NOTAS A LOS ESTADOS FINANCIEROS DEL 1 DE ENERO AL 31 DE AGOSTO DE 2021 C) NOTAS DE GESTIÓN ADMINISTRATIVA

#### 1. Introducción

Los Estados Financieros del Instituto de las Mujeres para el Municipio de Colima son la base que el ente público utiliza para proporcionar la información financiera a los principales usuarios de la misma y a los ciudadanos.

El objetivo del presente documento es la revelación del contexto y de los aspectos económicos-financieros más relevantes que influyeron en las decisiones del periodo, y que son considerados en la elaboración de los estados financieros para la mayor comprensión de los mismos y sus particularidades.

De esta manera, se informa y explica la respuesta del Instituto a las condiciones relacionadas con la información financiera de cada periodo de gestión; además, de exponer aquellas políticas que podrían afectar la toma de decisiones en periodos posteriores.

#### 2. Panorama Económico y Financiero

El Ente Público recibió en el mes de julio de 2021 subsidio por parte del Municipio de Colima para cubrir los Programas Sociales en el Municipio, Comunidades y Personas.

#### 3. Autorización e Historia

##### a) Fecha de Creación del Ente

El Cabildo del H. Ayuntamiento de Colima en Sesión Extraordinaria celebrada el día 07 de marzo de 2013 aprobó por unanimidad a creación del Instituto de las Mujeres, quedando como INSTITUTO DE LAS MUJERES PARA EL MUNICIPIO DE COLIMA

##### b) Principales cambios en su estructura

Durante el presente periodo no se realizaron cambios significativos en la estructura organizacional.

#### 4. Organización y Objeto Social

##### a) Objeto social:

- I. Coordinar y ejecutar, en su caso, las acciones previstas en el Programa Municipal de Desarrollo, orientadas a promover el desarrollo integral de las mujeres para lograr las condiciones que posibiliten la no discriminación, la igualdad de oportunidades u de trato entre los géneros; el ejercicio pleno de todos los derechos de las mujeres y su participación equitativa en la vida política, cultural, económica y social del Municipio de Colima.
- II. Promover y difundir los derechos de las mujeres y de las niñas consagrados en la Constitución Política de los Estados Unidos Mexicanos y en los tratados internacionales ratificados por México, en particular los derechos humanos y libertades fundamentales de las mujeres.
- III. Difundir la información adecuada que permita a la ciudadanía conocer qué es la violencia de género y que ésta no es normal, así como las instancias que atienden o sancionan dicha problemática, cómo tener acceso a ellas y darle seguimiento.



**b) Principal actividad**

Establecer las políticas y acciones que propicien y faciliten la plena incorporación de las mujeres en la vida económica, política, cultural y social, alentando su participación en todos los niveles y ámbitos de decisión del Municipio de Colima

**c) Ejercicio fiscal**

El ejercicio fiscal es del 1 de enero al 31 de diciembre de 2021. Las presentes notas corresponden al periodo del 01 de enero al 31 de agosto del 2021.

**d) Régimen jurídico**

Con fundamento en los artículos 115, fracción II, de la Constitución Política de los Estados Unidos Mexicanos; 87, fracción II, de la Constitución Política del Estado; 62, 63, 79, 80, 81 y 82, de la Ley del Municipio Libre del Estado; 266, 267, 268, 269, 270, 271, 272 del Reglamento del Gobierno Municipal de Colima, se crea el Instituto de la Mujer para el Municipio de Colima, con el carácter de Organismo Público Descentralizado de la Administración Pública Municipal, dotado de personalidad jurídica y patrimonio propio, para el pleno cumplimiento de sus objetivos y atribuciones.

**e) Consideraciones fiscales del ente:**

- Persona Moral con fines no lucrativos. Regulada por el Título III de la Ley del Impuesto Sobre la Renta.
- Presentar la declaración y pago provisional mensual de retenciones de Impuesto Sobre la Renta (ISR) por sueldos y salarios.
- Declaración Informativa mensual de Proveedores
- En los pagos a terceros exigir que la documentación cumpla con los requisitos fiscales vigentes.
- Por lo que se refiere al Impuesto al Valor Agregado, de conformidad con el artículo 3 de la propia Ley, el ente se encuentra exento por lo que se refiere a su actividad principal, por lo que el IVA pagado en la compra de bienes y servicios forma parte del costo.
- Entero de retenciones de IVA Mensual

**f) Estructura organizacional básica**

El Consejo Directivo será la máxima autoridad del Instituto y se integrará con un Presidente, que será la persona titular de la Presidencia Municipal de Colima quien podrá ser suplido en sus ausencias por el Secretario del Ayuntamiento integren, una Secretaria Técnica, que será la titular de la Dirección General del Instituto, la Regidora Presidenta de la Comisión para igualdad de género y las regidoras que integren el Cabildo Municipal, tres consejeras designadas por el Presidente Municipal que serán mujeres en pleno ejercicio de sus derechos, siete vocales que serán las personas titulares de las siguientes dependencias y entidades de la administración pública municipal: Secretaría del Ayuntamiento, Dirección de Fomento Económico, Dirección de Desarrollo Rural, Dirección de Cultura, Educación y Deporte, Dirección de Planeación, Dirección de Desarrollo Social, Titular Sistema para el Desarrollo Integral de la Familia (DIF) en el municipio.

# INSTITUTO DE LAS MUJERES PARA EL MUNICIPIO DE COLIMA

## Sistema Integral de Contabilidad Gubernamental

### NOTAS A LOS ESTADOS FINANCIEROS DEL 1 DE ENERO AL 31 DE AGOSTO DE 2021 C) NOTAS DE GESTIÓN ADMINISTRATIVA

El Presidente Municipal en funciones del Presente Consejo designará a la persona que ocupará el cargo de Directora General, quien será la encargada de velar por el correcto funcionamiento del Instituto, con el carácter de ciudadana mexicana con residencia en el Municipio de Colima.

#### **g) Fideicomisos, mandatos y análogos de los cuales es fideicomitente o fideicomisario**

El Instituto de las Mujeres para el Municipio de Colima no actúa como fideicomitente o fideicomisario en ningún fideicomiso, mandato y análogos.

#### **5. Bases de Preparación de los Estados Financieros**

- a) Las bases utilizadas para la preparación y formulación de los Estados Financieros del Instituto de las Mujeres para el Municipio de Colima, son las reglamentadas por el CONAC, así como, lo establecido en la Ley General de Contabilidad Gubernamental, con la finalidad de reflejar la posición financiera del ente público al 31 de agosto del 2021, incluye información acumulativa en tres grandes rubros: el Activo, el Pasivo y Patrimonio o Hacienda Pública y se formularon de acuerdo con el formato y criterio estándar para realizar el comparativo de la información en distintos períodos y de ser necesario con otros entes similares, para que sirva de apoyo en la toma de decisiones y de las funciones de fiscalización.
- b) La normatividad aplicada para el reconocimiento, valuación y revelación de los estados financieros es a valor histórico.
- c) Los registros contables de las operaciones que afectan el Ente Público se genera de manera ordenada y debidamente clasificada para su correcta interpretación y entendimiento, revelando de forma concreta el ejercicio del presupuesto, el estado financiero y los resultados del Instituto de las Mujeres para el Municipio de Colima, para dar transparencia en las operaciones, la rendición de cuentas, facilitar la fiscalización y evaluación del desempeño de actividades, siendo los siguientes postulados los que sustentan de manera técnica el registro de las operaciones, la elaboración y presentación de estados financieros:
  - 1) Sustancia Económica
  - 2) Entes Públicos
  - 3) Existencia Permanente
  - 4) Revelación Suficiente
  - 5) Importancia Relativa
  - 6) Registro e Integración Presupuestaria
  - 7) Consolidación de la Información Financiera
  - 8) Devengo Contable
  - 9) Valuación
  - 10) Dualidad Económica
  - 11) Consistencia

#### **6. Políticas de Contabilidad Significativas**

- a) No se ha utilizado ningún método para la actualización del valor de los activos, pasivos y Hacienda Pública/Patrimonio.

- b) No se realizan operaciones en el extranjero.
- c) No se tienen inversión en acciones de compañía subsidiarias no consolidadas o asociadas.
- d) No se cuenta con inventarios ni costo de lo vendido.
- e) No se tiene una reserva actuarial.
- f) El Instituto registra de manera mensual provisiones de impuesto Federales y Estatales, así también se registran provisiones por prestaciones laborales.
- g) El Instituto no cuenta con reservas.
- h) No se han realizado cambios en políticas contables.
- i) En el Instituto no ha realizado reclasificaciones significativas.
- j) De manera mensual se analizan y se depuran movimientos contables y en su caso cancelación de saldos.

**7. Posición en Moneda Extranjera y Protección por Riesgo Cambiario**

- a) No se cuenta con activos en moneda extranjera
- b) No se cuenta con pasivos en moneda extranjera
- c) No se cuenta con posición en moneda extranjera
- d) No se opera con Tipo de cambio
- e) En consecuencia, no existe equivalente en moneda nacional

**8. Reporte Analítico del Activo**

- a) La Vida útil utilizadas en los diferentes tipos de activos se encuentran de acuerdo a los parámetros de vida útil establecidos por el CONAC y en base al uso estimado por el ente determinado en referencia al rendimiento físico esperado del activo.
- b) Los cambios en el porcentaje de depreciación se definieron en base a la vida útil determinado en referencia al uso estimado por el ente, en relación al rendimiento físico esperado del activo, además de los parámetros de vida útil establecidos por el CONAC.
- c) No se cuenta con importe de los gastos capitalizados en el ejercicio, tanto financieros como de investigación y desarrollo.
- d) No existen riesgos por tipo de cambio, toda vez que no se realizan operaciones de esta naturaleza. Así como tampoco se tienen inversiones financieras.
- e) No se cuenta con un Valor activado en el ejercicio de los bienes construidos por la entidad.
- f) No se tienen circunstancias de carácter significativo que afecten el activo.
- g) No se tienen desmantelamiento de Activos, procedimientos, implicaciones, efectos contables.
- h) A la fecha los excedentes de efectivo disponible diario se manejan en cuentas especiales de saldos promedios (Productivas) donde se generan rendimientos.
- i) No se cuenta con Inversiones en valores
- j) No cuenta con Patrimonio de Organismo Descentralizados de Control Presupuestario Indirecto.
- k) No cuenta con Inversiones en empresas de participación mayoritaria.
- l) No cuenta con Inversiones en empresas de participación minoritaria.
- m) No tiene Patrimonio de organismo descentralizado de control presupuestario directo.

**9. Fideicomisos, Mandatos y Análogos**



# INSTITUTO DE LAS MUJERES PARA EL MUNICIPIO DE COLIMA

## Sistema Integral de Contabilidad Gubernamental

### NOTAS A LOS ESTADOS FINANCIEROS DEL 1 DE ENERO AL 31 DE AGOSTO DE 2021 C) NOTAS DE GESTIÓN ADMINISTRATIVA

El Instituto de las Mujeres para el Municipio de Colima no cuenta con fideicomiso, mandatos y análogos.

#### 10. Reporte de la Recaudación

- a) Los ingresos recaudada en cantidad de \$ 1,200,044.84 corresponden a las transferencias recibidas DEL MUNICIPIO DE COLIMA, COL. En el periodo de enero a agosto del ejercicio 2021 en cantidad de \$ 1'200,000.00 y la cantidad de \$ 44.84 se obtuvieron por concepto de intereses bancarios.
- b) Al 31 de agosto de 2021 se tiene recaudado el 66.66 % de los ingresos presupuestados que son \$ 1'800,000.00, por lo que la proyección que se tiene es de recibir por parte del Municipio de Colima de forma trimestral el 25% de esta forma al 31 de diciembre de 2021 se tendría el 100% de los ingresos presupuestados.

#### 11. Información sobre la Deuda y el Reporte Analítico de la Deuda

Al 31 de agosto del 2021 el Instituto de las Mujeres para el Municipio de Colima no cuenta con Deuda Pública.

#### 12. Calificaciones otorgadas

El Instituto de las Mujeres para el Municipio de Colima no cuenta ninguna calificación crediticia.

#### 13. Proceso de mejora

- a) Se atienden las observaciones y recomendaciones que emiten las entidades fiscalizadoras a fin de mejorar los procesos de control interno, los cuales se plasmaran en Manuales de Procedimientos.
- b) Se lleva a cabo revisiones continuas para mejorar el desempeño financiero a fin de alcanzar las metas propuestas al inicio del ejercicio, evaluando su avance.

#### 14. Información de Mejora

Sin información que manifestar

#### 15. Eventos Posteriores al Cierre

Sin información que manifestar

#### 16. Partes Relacionadas

No existen partes relacionadas

#### 17. Responsabilidad Sobre la Presentación Razonable de la Información Contable

La información contable se encuentra firmada en cada página de la misma e incluye al final la siguiente leyenda; "Bajo protesta de decir verdad declaramos que los Estados Financieros y sus notas, son razonablemente correctos y son responsabilidad del emisor".

DIRECTORA

C.P. GABRIELA RODRÍGUEZ MACÍAS

**"Bajo protesta de decir verdad declaramos que los Estados Financieros y sus notas, son razonablemente correctos y son responsabilidad del emisor"**



**INSTITUTO DE LAS MUJERES PARA EL MUNICIPIO DE COLIMA**  
 Sistema Integral de Contabilidad Gubernamental  
**CONCILIACION ENTRE LOS INGRESOS PRESUPUESTARIOS Y LOS INGRESOS CONTABLES**  
**DEL 1 DE ENERO AL 31 DE AGOSTO DE 2021**

Clave	Descripción	Importe	Total
<b>1</b>	<b>INGRESOS PRESUPUESTARIOS</b>		<b>1,200,044.84</b>
<b>2</b>	<b>MAS INGRESOS CONTABLES NO PRESUPUESTARIOS</b>		<b>8.18</b>
	<i>Incremento por variación de inventarios</i>	0.00	
	<i>Disminución del exceso de estimaciones por pérdida o deterioro u obsolescencia</i>	0.00	
	<i>Disminución del exceso de provisiones</i>	0.00	
	<i>Otros ingresos y beneficios varios</i>	8.18	
	<i>Otros ingresos contables no presupuestarios</i>	0.00	
<b>3</b>	<b>MENOS INGRESOS PRESUPUESTARIOS NO CONTABLES</b>		<b>0.00</b>
	<i>Productos de capital</i>	0.00	
	<i>Aprovechamientos capital</i>	0.00	
	<i>Ingresos derivados de financiamientos</i>	0.00	
	<i>Otros Ingresos presupuestarios no contables</i>	0.00	
<b>4</b>	<b>INGRESOS CONTABLES (4 = 1 + 2 - 3)</b>		<b>1,200,053.02</b>

DIRECTORA  
 C.P. GABRIELA RODRÍGUEZ MACÍAS



**INSTITUTO DE LAS MUJERES PARA EL MUNICIPIO DE COLIMA**  
 Sistema Integral de Contabilidad Gubernamental  
**CONCILIACION ENTRE LOS EGRESOS PRESUPUESTARIOS Y LOS GASTOS CONTABLES**  
**DEL 1 DE ENERO AL 31 DE AGOSTO DE 2021**

Clave	Descripción	Importe	Total
<b>1</b>	<b>TOTAL DE EGRESOS (PRESUPUESTARIOS)</b>		<b>1,105,577.56</b>
<b>2</b>	<b>MENOS EGRESOS PRESUPUESTARIOS NO CONTABLES</b>		<b>23,990.91</b>
	<i>Mobiliario y equipo de administración</i>	0.00	
	<i>Mobiliario y equipo educacional y recreativo</i>	0.00	
	<i>Equipo e instrumental médico y de laboratorio</i>	0.00	
	<i>Vehículos y equipo de transporte</i>	0.00	
	<i>Equipo de defensa y seguridad</i>	0.00	
	<i>Maquinaria, otros equipos y herramientas</i>	0.00	
	<i>Activos biológicos</i>	0.00	
	<i>Bienes inmuebles</i>	0.00	
	<i>Activos intangibles</i>	0.00	
	<i>Obra pública en bienes propios</i>	0.00	
	<i>Acciones y participaciones de capital</i>	0.00	
	<i>Compra de títulos y valores</i>	0.00	
	<i>Inversiones en fideicomisos, mandatos y otros análogos</i>	0.00	
	<i>Provisiones para contingencias y otras erogaciones especiales</i>	0.00	
	<i>Amortización de la deuda pública</i>	0.00	
	<i>Adeudos de ejercicios fiscales anteriores (ADEFAS)</i>	23,990.91	
	<i>Otros Egresos Presupuestales No Contables</i>	0.00	
<b>3</b>	<b>MAS GASTOS CONTABLES NO PRESUPUESTALES</b>		<b>13,015.72</b>
	<i>Estimaciones, depreciaciones, deterioros, obsolescencia y amortizaciones</i>	13,015.69	
	<i>Provisiones</i>	0.00	
	<i>Disminución de inventarios</i>	0.00	
	<i>Aumento por insuficiencia de estimaciones por pérdida o deterioro u obsolescencia</i>	0.00	
	<i>Aumento por insuficiencia de provisiones</i>	0.00	
	<i>Otros Gastos</i>	0.03	
	<i>Otros Gastos Contables No Presupuestales</i>	0.00	
<b>4</b>	<b>TOTAL DE GASTO CONTABLE (4 = 1 - 2 + 3)</b>		<b>1,094,602.37</b>

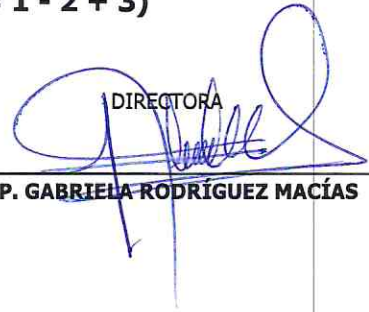
  
 DIRECTORA  

---

**C.P. GABRIELA RODRÍGUEZ MACÍAS**



**INSTITUTO DE LAS MUJERES PARA EL MUNICIPIO DE COLIMA**  
Sistema Integral de Contabilidad Gubernamental

**ESTADO ANALITICO DEL ACTIVO**  
**DEL 1 DE ENERO AL 31 DE AGOSTO DE 2021**

Concepto	Saldo Inicial	Cargos del Periodo	Abonos del Periodo	Saldo Final	Variación del Periodo
<b>ACTIVO</b>					
<b>ACTIVO CIRCULANTE</b>	<b>99,287.37</b>	<b>2,983,545.42</b>	<b>2,969,664.16</b>	<b>113,168.63</b>	<b>13,881.26</b>
EFFECTIVO Y EQUIVALENTES	84,488.16	1,484,489.35	1,469,049.47	99,928.04	15,439.88
DERECHOS A RECIBIR EFECTIVO O EQUIVALENTES	14,799.21	1,499,056.07	1,500,614.69	13,240.59	-1,558.62
DERECHOS A RECIBIR BIENES O SERVICIOS	0.00	0.00	0.00	0.00	0.00
INVENTARIOS	0.00	0.00	0.00	0.00	0.00
ALMACENES	0.00	0.00	0.00	0.00	0.00
ESTIMACIÓN POR PÉRDIDA O DETERIORO DE ACTIVOS CIRCULANTES	0.00	0.00	0.00	0.00	0.00
OTROS ACTIVOS CIRCULANTES	0.00	0.00	0.00	0.00	0.00
<b>ACTIVO NO CIRCULANTE</b>	<b>173,429.54</b>	<b>39,066.00</b>	<b>51,081.69</b>	<b>161,413.85</b>	<b>-12,015.69</b>
INVERSIONES FINANCIERAS A LARGO PLAZO	0.00	0.00	0.00	0.00	0.00
DERECHOS A RECIBIR EFECTIVO O EQUIVALENTES A LARGO PLAZO	0.00	1,000.00	0.00	1,000.00	1,000.00
BIENES INMUEBLES, INFRAESTRUCTURA Y CONSTRUCCIONES EN PROCESO	0.00	0.00	0.00	0.00	0.00
BIENES MUEBLES	317,807.16	25,091.51	51,081.69	291,816.98	-25,990.18
ACTIVOS INTANGIBLES	0.00	0.00	0.00	0.00	0.00
DEPRECIACION, DETERIORO Y AMORTIZACION ACUMULADA DE BIENES	-144,377.62	12,974.49	0.00	-131,403.13	12,974.49
ACTIVOS DIFERIDOS	0.00	0.00	0.00	0.00	0.00
ESTIMACIÓN POR PÉRDIDA O DETERIORO DE ACTIVOS NO CIRCULANTES	0.00	0.00	0.00	0.00	0.00
OTROS ACTIVOS NO CIRCULANTES	0.00	0.00	0.00	0.00	0.00

**TOTAL: 272,716.91 3,022,611.42 3,020,745.85 274,582.48 1,865.57**

DIRECTORA  
  
C.P. GABRIELA RODRÍGUEZ MACÍAS



# INSTITUTO DE LAS MUJERES PARA EL MUNICIPIO DE COLIMA

Sistema Integral de Contabilidad Gubernamental

## ESTADO ANALITICO DE LA DEUDA Y OTROS PASIVOS

DEL 1 DE ENERO AL 31 DE AGOSTO DE 2021

Denominación de las Deudas	Moneda de Contratación	Institución o País Acreedor	Saldo Inicial del Periodo	Saldo Final del Periodo
<b>DEUDA PUBLICA</b>				
<b>Corto Plazo</b>				
<b>Deuda Interna</b>				
<i>Instituciones de Crédito</i>			0.00	0.00
<i>Títulos y Valores</i>			0.00	0.00
<i>Arrendamientos Financieros</i>			0.00	0.00
<b>Deuda Externa</b>				
<i>Organismos Financieros Internacionales</i>			0.00	0.00
<i>Deuda Bilateral</i>			0.00	0.00
<i>Títulos y Valores</i>			0.00	0.00
<i>Arrendamientos Financieros</i>			0.00	0.00
<b>Subtotal Corto Plazo</b>			<b>0.00</b>	<b>0.00</b>
<b>Largo Plazo</b>				
<b>Deuda Interna</b>				
<i>Instituciones de Crédito</i>			0.00	0.00
<i>Títulos y Valores</i>			0.00	0.00
<i>Arrendamientos Financieros</i>			0.00	0.00
<b>Deuda Externa</b>				
<i>Organismos Financieros Internacionales</i>			0.00	0.00
<i>Deuda Bilateral</i>			0.00	0.00
<i>Títulos y Valores</i>			0.00	0.00
<i>Arrendamientos Financieros</i>			0.00	0.00
<b>Subtotal Largo Plazo</b>			<b>0.00</b>	<b>0.00</b>
<b>Otros Pasivos</b>			<b>133,128.91</b>	<b>29,543.83</b>
<b>Total Deuda y Otros Pasivos</b>			<b>133,128.91</b>	<b>29,543.83</b>

"BAJO PROTESTA DE DECIR VERDAD DECLARAMOS QUE LOS ESTADOS FINANCIEROS Y SUS NOTAS, SON RAZONABLEMENTE CORRECTOS Y SON RESPONSABILIDAD DEL EMISOR"

Fecha: 23/09/2021 09:43:54 a. m.





**INSTITUTO DE LAS MUJERES PARA EL MUNICIPIO DE COLIMA**  
Sistema Integral de Contabilidad Gubernamental  
**ESTADO ANALITICO DE LA DEUDA Y OTROS PASIVOS**  
**DEL 1 DE ENERO AL 31 DE AGOSTO DE 2021**

Denominación de las Deudas	Moneda de Contratación	Institución o País Acreedor	Saldo Inicial del Periodo	Saldo Final del Periodo
----------------------------	------------------------	-----------------------------	---------------------------	-------------------------

Nota: Estas firmas corresponden al ESTADO ANALITICO DE LA DEUDA Y OTROS PASIVOS

  
DIRECTORA  
**C.P. GABRIELA RODRÍGUEZ MACÍAS**



# INSTITUTO DE LAS MUJERES PARA EL MUNICIPIO DE COLIMA

Sistema Integral de Contabilidad Gubernamental

## CUENTA ECONOMICA

DEL 1 DE ENERO AL 31 DE AGOSTO DE 2021

Clave	Descripción	Importe	Total
<b>1</b>	<b>INGRESOS CORRIENTES</b>		<b>1,200,053.02</b>
<b>1-1</b>	<b>INGRESOS DE LA GESTION</b>		
	<i>Impuestos</i>		
	-Impuestos sobre el ingreso, las utilidades y las ganancias del capital	0.00	
	-Impuestos sobre la nómina y la fuerza de trabajo	0.00	
	-Impuestos sobre la propiedad	0.00	
	-Impuestos sobre la producción, el consumo y las transacciones	0.00	
	-Impuestos sobre el comercio y las transacciones/Comercio Exterior	0.00	
	-Impuestos Ecológicos	0.00	
	-Accesorios	0.00	
	-Otros Impuestos	0.00	
	<i>Contribuciones a la Seguridad Social</i>	0.00	
	<i>Ingresos no tributarios</i>		
	-Contribución de mejoras	0.00	
	-Derechos	0.00	
	-Productos de Tipo Corriente	44.84	
	-Aprovechamientos de Tipo Corriente	0.00	
	-Otros ingresos no tributarios	0.00	
	<i>Venta de bienes y servicios de las administraciones públicas</i>	0.00	
	<i>Renta de la propiedad</i>		
	-Intereses		
	Internos	0.00	
	Externos	0.00	
	-Dividendos y otros retiros	0.00	
	-Otras	0.00	
	<i>Incremento de existencias</i>	0.00	
	<i>Otros ingresos de la gestión</i>	0.00	
<b>1-2</b>	<b>TRANSFERENCIAS Y ASIGNACIONES CORRIENTES RECIBIDAS</b>		
	<i>Transferencias y Asignaciones Corrientes</i>		
	-Del sector privado	0.00	
	-Del sector público	1,200,000.00	
	-Del sector externo	0.00	
	<i>Participaciones</i>	0.00	
	<i>Donaciones corrientes recibidas</i>	0.00	
	<i>Otros ingresos corrientes</i>	8.18	
<b>2</b>	<b>GASTOS CORRIENTES</b>		<b>1,068,570.93</b>
<b>2-1</b>	<b>GASTOS DE CONSUMO</b>		
	<i>Remuneraciones</i>		
	-Sueldos y salarios	679,137.07	
	-Contribuciones sociales	63,517.51	
	-Impuestos sobre nóminas	7,560.00	
	<i>Compra de bienes y servicios</i>	313,872.07	
	<i>Disminución de existencias</i>	0.00	
	<i>Depreciación y Amortización</i>	-13,015.69	
<b>2-2</b>	<b>PRESTACIONES DE SEGURIDAD SOCIAL</b>		
	<i>Jubilaciones</i>	0.00	
	<i>Pensiones</i>	0.00	
	<i>Otros</i>	0.00	
<b>2-3</b>	<b>GASTOS DE LA PROPIEDAD</b>		
	<i>Intereses</i>		

"BAJO PROTESTA DE DECIR VERDAD DECLARAMOS QUE LOS ESTADOS FINANCIEROS Y SUS NOTAS, SON RAZONABLEMENTE CORRECTOS Y SON RESPONSABILIDAD DEL EMISOR"



# INSTITUTO DE LAS MUJERES PARA EL MUNICIPIO DE COLIMA

Sistema Integral de Contabilidad Gubernamental

**CUENTA ECONOMICA**

**DEL 1 DE ENERO AL 31 DE AGOSTO DE 2021**

Clave	Descripción	Importe	Total
	-Internos	0.00	
	-Externos	0.00	
	<i>Dividendos y otras rentas distribuidas</i>	0.00	
	<i>Otros gastos de la propiedad</i>	0.00	
<b>2-4</b>	<b>TRANSFERENCIAS Y ASIGNACIONES CORRIENTES OTORGADAS</b>		
	<i>Subsidios y Subvenciones</i>	0.00	
	<i>Transferencias corrientes</i>		
	-Al sector privado	17,500.00	
	-Al sector público	0.00	
	-Al sector externo	0.00	
	<i>Participaciones</i>	0.00	
<b>2-5</b>	<b>OTROS GASTOS CORRIENTES</b>	<b>-0.03</b>	
<b>3</b>	<b>RESULTADO ECONOMICO AHORRO/DESAHORRO</b>	<b>0.00</b>	<b>131,482.09</b>
<b>4</b>	<b>INGRESOS DE CAPITAL</b>		<b>-13,015.69</b>
<b>4-1</b>	<b>INGRESOS PROPIOS DE CAPITAL</b>		
	<i>Ingresos de Capital de las Administraciones Públicas</i>		
	-Productos de Capital	0.00	
	-Aprovechamientos de Capital	0.00	
	-Otros	0.00	
	<i>Venta de activos fijos, objetos de valor y no producidos</i>	0.00	
	<i>Disminución de existencias</i>	0.00	
	<i>Variación depreciación y amortización acumulada</i>	-13,015.69	
<b>4-2</b>	<b>TRANSFERENCIAS DE CAPITAL RECIBIDAS</b>		
	<i>Transferencias</i>		
	-Al sector privado	0.00	
	-Al sector público	0.00	
	-Al sector externo	0.00	
<b>4-3</b>	<b>RECUPERACION DE ACTIVOS FINANCIEROS (adquiridos con fines de política económica)</b>	<b>0.00</b>	
<b>5</b>	<b>GASTOS DE CAPITAL</b>		<b>0.00</b>
<b>5-1</b>	<b>FORMACION DE CAPITAL</b>		
	<i>Formación de Capital fijo</i>		
	Construcciones en Proceso	0.00	
	Edificios y estructuras	0.00	
	Maquinaria y Equipo	0.00	
	Otros activos fijos	0.00	
	<i>Incremento de existencias</i>	0.00	
	<i>Objetos de valor</i>	0.00	
	<i>Activos no producidos</i>	0.00	
<b>5-2</b>	<b>TRANSFERENCIAS Y ASIGNACIONES DE CAPITAL OTORGADAS</b>		
	<i>Transferencias de Capital</i>		
	-Al sector privado	0.00	
	-Al sector público	0.00	
	-Al sector externo	0.00	
	<i>Participaciones</i>	0.00	
<b>5-3</b>	<b>INVERSION FINANCIERA (con fines de política económica)</b>		
	<i>Acciones y otras participaciones de capital</i>		
	Internos	0.00	

"BAJO PROTESTA DE DECIR VERDAD DECLARAMOS QUE LOS ESTADOS FINANCIEROS Y SUS NOTAS, SON RAZONABLEMENTE CORRECTOS Y SON RESPONSABLES DE LA EMISIÓN



**INSTITUTO DE LAS MUJERES PARA EL MUNICIPIO DE COLIMA**  
 Sistema Integral de Contabilidad Gubernamental  
**CUENTA ECONOMICA**  
**DEL 1 DE ENERO AL 31 DE AGOSTO DE 2021**

Clave	Descripción	Importe	Total
	Externos	0.00	
	<i>Concesión de préstamos</i>		
	Internos	0.00	
	Externos	0.00	
	<i>Títulos y valores representativos de la deuda</i>	0.00	
<b>6</b>	<b>INGRESOS TOTALES (1+4)</b>		<b>1,187,037.33</b>
<b>7</b>	<b>GASTOS TOTALES (2+5)</b>		<b>1,068,570.93</b>
<b>8</b>	<b>GASTO PROGRAMABLE: (2+5-Participaciones-intereses y otros gastos de la deuda)</b>		<b>1,068,570.93</b>
<b>9</b>	<b>RESULTADO FINANCIERO SUPERAVIT/(DEFICIT): (3+4-5)</b>		<b>118,466.40</b>
<b>10</b>	<b>RESULTADO PRIMARIO SUPERAVIT/(DEFICIT) PRIMARIO: (9-intereses)</b>		<b>118,466.40</b>
<b>11</b>	<b>FUENTES FINANCIERAS</b>		<b>1,558.62</b>
<b>11-1</b>	<b>DISMINUCION DE ACTIVOS FINANCIEROS</b>		
	<i>Disminución de caja y bancos (efectivos y equivalente)</i>	0.00	
	<i>Disminución de cuentas por cobrar</i>	1,558.62	
	<i>Disminución de documentos por cobrar</i>	0.00	
	<i>Disminución de inversiones financieras de corto plazo</i>	0.00	
	<i>Recuperación de inversiones financieras a largo plazo con fines de liquidez</i>	0.00	
	Acciones y otras participaciones de capital		
	Internos	0.00	
	Externos	0.00	
	Concesión de préstamos		
	Internos	0.00	
	Externos	0.00	
	Títulos y valores representativos de la deuda	0.00	
	<i>Disminución de otros activos financieros</i>	0.00	
<b>11-2</b>	<b>INCREMENTO DE PASIVOS</b>		
	<i>Incremento de cuentas por pagar</i>	0.00	
	<i>Incremento de documentos por pagar</i>	0.00	
	<i>Incremento de otros pasivos de corto plazo</i>	0.00	
	<i>Endeudamiento público</i>		
	Interno		
	Colocación de títulos y valores de la deuda pública interna	0.00	
	Obtención de Préstamos internos	0.00	
	Otros	0.00	
	Externo		
	Colocación de títulos y valores de la deuda pública externa	0.00	
	Obtención de Préstamos externos	0.00	
	Otros	0.00	
	<i>Incremento de otros pasivos de largo plazo</i>	0.00	
<b>11-3</b>	<b>INCREMENTO DEL PATRIMONIO</b>		<b>0.00</b>

"BAJO PROTESTA DE DECIR VERDAD DECLARAMOS QUE LOS ESTADOS FINANCIEROS Y SUS NOTAS, SON RAZONABLEMENTE CORRECTOS Y SON RESPONSABILIDAD DEL EMISOR"



**INSTITUTO DE LAS MUJERES PARA EL MUNICIPIO DE COLIMA**  
 Sistema Integral de Contabilidad Gubernamental  
**CUENTA ECONOMICA**  
**DEL 1 DE ENERO AL 31 DE AGOSTO DE 2021**

Clave	Descripción	Importe	Total
<b>12</b>	<b>APLICACIONES FINANCIERAS (USOS)</b>		<b>120,024.96</b>
<b>12-1</b>	<b>INCREMENTO DE ACTIVOS FINANCIEROS</b>		
	<i>Incremento de caja y bancos (efectivos y equivalente)</i>	15,439.88	
	<i>Incremento de cuentas por cobrar</i>	0.00	
	<i>Incremento de documentos por cobrar</i>	0.00	
	<i>Incremento de inversiones financieras de corto plazo</i>	0.00	
	<i>Inversiones financieras a largo plazo con fines de liquidez</i>		
	Acciones y otras participaciones de capital		
	Internos	0.00	
	Externos	0.00	
	Concesiones de préstamos		
	Internos	0.00	
	Externos	0.00	
	Títulos y Valores representativos de la deuda	0.00	
	Compra de obligaciones negociables	0.00	
	Concesión de préstamos	0.00	
	<i>Incremento de otros activos financieros</i>	1,000.00	
<b>12-2</b>	<b>DISMINUCION DE PASIVOS</b>		
	<i>Disminución de cuentas por pagar</i>	103,585.08	
	<i>Disminución de documentos por pagar</i>	0.00	
	<i>Disminución de otros pasivos de corto plazo</i>	0.00	
	<i>Amortización de la deuda</i>		
	Interna		
	Amortización de títulos y valores de la deuda pública interna	0.00	
	Amortización de préstamos internos	0.00	
	Otra	0.00	
	Externa		
	Amortización de títulos y valores de la deuda pública externa	0.00	
	Amortización de préstamos externos	0.00	
	Otra	0.00	
	<i>Disminución de otros pasivos de largo plazo</i>	0.00	
<b>12-3</b>	<b>DISMINUCION DE PATRIMONIO</b>		<b>0.00</b>

DIRECTORA

C.P. GABRIELA RODRÍGUEZ MACÍAS



Confiemos  
en Colima



## Información Presupuestaria



## **Información Presupuestaria**

### *Estado Analítico de Ingresos*



# INSTITUTO DE LAS MUJERES PARA EL MUNICIPIO DE COLIMA

Sistema Integral de Contabilidad Gubernamental

**ESTADO ANALITICO DE INGRESOS**  
**DEL 1 DE ENERO AL 31 DE AGOSTO DE 2021**

Análisis por: Clasificación por Rubro de Ingresos

Clave Presupuestaria	Descripción	Estimado Ene-Ago	Ampliaciones / (Reducciones) Ene-Ago	Modificado Ene-Ago	Devengado Ene-Ago	Recaudado Ene-Ago	Diferencia Ene-Ago
<b>1</b>	<b>IMPUESTOS</b>	0.00	0.00	0.00	0.00	0.00	0.00
<b>2</b>	<b>CUOTAS Y APORTACIONES DE SEGURIDAD SOCIAL</b>	0.00	0.00	0.00	0.00	0.00	0.00
<b>3</b>	<b>CONTRIBUCIONES DE MEJORAS</b>	0.00	0.00	0.00	0.00	0.00	0.00
<b>4</b>	<b>DERECHOS</b>	0.00	0.00	0.00	0.00	0.00	0.00
<b>5</b>	<b>PRODUCTOS</b>	0.00	0.00	0.00	44.84	44.84	44.84
<b>6</b>	<b>APROVECHAMIENTOS</b>	0.00	0.00	0.00	0.00	0.00	0.00
<b>7</b>	<b>INGRESOS POR VENTA DE BIENES, PRESTACIÓN DE SERVICIOS Y OTROS INGRESOS</b>	0.00	0.00	0.00	0.00	0.00	0.00
<b>8</b>	<b>PARTICIPACIONES, APORTACIONES, CONVENIOS, INCENTIVOS DERIVADOS DE LA COLABORACIÓN FISCAL Y FONDOS DISTINTOS DE APORTACIONES</b>	0.00	0.00	0.00	0.00	0.00	0.00
<b>9</b>	<b>TRANSFERENCIAS, ASIGNACIONES, SUBSIDIOS Y SUBVENCIONES, Y PENSIONES Y JUBILACIONES</b>	1,200,000.00	200,000.00	1,400,000.00	1,200,000.00	1,200,000.00	0.00
<b>10</b>	<b>INGRESOS DERIVADOS DE FINANCIAMIENTOS</b>	0.00	0.00	0.00	0.00	0.00	0.00
<b>TOTAL:</b>		<b>1,200,000.00</b>	<b>200,000.00</b>	<b>1,400,000.00</b>	<b>1,200,044.84</b>	<b>1,200,044.84</b>	<b>44.84</b>

Ingresos excedentes:

1,400,000.00

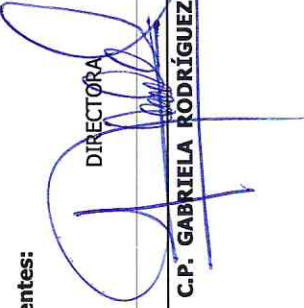
  
DIRECTORA

C.P. GABRIELA RODRÍGUEZ MACÍAS





**INSTITUTO DE LAS MUJERES PARA EL MUNICIPIO DE COLIMA**  
 Sistema Integral de Contabilidad Gubernamental  
**ESTADO ANALITICO DE INGRESOS**  
**DEL 1 DE ENERO AL 31 DE AGOSTO DE 2021**

Análisis por: Fuente de Financiamiento

Clave Presupuestaria	Descripción	Estimado Ene-Ago	Ampliaciones / (Reducciones) Ene-Ago	Modificado Ene-Ago	Devengado Ene-Ago	Recaudado Ene-Ago	Diferencia Ene-Ago
Rubro							
<b>INGRESOS DEL PODER EJECUTIVO FEDERAL O ESTATAL Y DE LOS MUNICIPIOS</b>							
1	IMPUESTOS	0.00	0.00	0.00	0.00	0.00	0.00
3	CONTRIBUCIONES DE MEJORAS	0.00	0.00	0.00	0.00	0.00	0.00
4	DERECHOS	0.00	0.00	0.00	0.00	0.00	0.00
5	PRODUCTOS	0.00	0.00	0.00	44.84	44.84	44.84
6	APROVECHAMIENTOS	0.00	0.00	0.00	0.00	0.00	0.00
8	PARTICIPACIONES, APORTACIONES, CONVENIOS, INCENTIVOS DERIVADOS DE LA COLABORACIÓN FISCAL Y FONDOS DISTINTOS DE APORTACIONES	0.00	0.00	0.00	0.00	0.00	0.00
<b>SUBTOTAL:</b>		<b>0.00</b>	<b>0.00</b>	<b>0.00</b>	<b>44.84</b>	<b>44.84</b>	<b>44.84</b>
<b>INGRESOS DE LOS ENTES PÚBLICOS DE LOS PODERES LEGISLATIVO Y JUDICIAL, DE LOS ÓRGANOS AUTÓNOMOS Y DEL SECTOR PARAESTATAL O PARAMUNICIPAL, ASÍ COMO DE LAS EMPRESAS PRODUCTIVAS DEL ESTADO</b>							
2	CUOTAS Y APORTACIONES DE SEGURIDAD SOCIAL	0.00	0.00	0.00	0.00	0.00	0.00
7	INGRESOS POR VENTA DE BIENES, PRESTACIÓN DE SERVICIOS Y OTROS INGRESOS	0.00	0.00	0.00	0.00	0.00	0.00
9	TRANSFERENCIAS, ASIGNACIONES, SUBSIDIOS Y SUBVENCIONES, Y PENSIONES Y JUBILACIONES	1,200,000.00	200,000.00	1,400,000.00	1,200,000.00	1,200,000.00	0.00
10	INGRESOS DERIVADOS DE FINANCIAMIENTOS	0.00	0.00	0.00	0.00	0.00	0.00
<b>SUBTOTAL:</b>		<b>1,200,000.00</b>	<b>200,000.00</b>	<b>1,400,000.00</b>	<b>1,200,000.00</b>	<b>1,200,000.00</b>	<b>0.00</b>
<b>TOTAL:</b>		<b>1,200,000.00</b>	<b>200,000.00</b>	<b>1,400,000.00</b>	<b>1,200,044.84</b>	<b>1,200,044.84</b>	<b>44.84</b>
<b>Ingresos excedentes:</b>				<b>1,400,000.00</b>			<b>44.84</b>

"BAJO PROTESTA DE DECIR VERDAD DECLARAMOS QUE LOS ESTADOS FINANCIEROS Y SUS NOTAS, SON RAZONABLEMENTE CORRECTOS Y SON RESPONSABILIDAD DEL EMISOR"

Fecha: 23/09/2021 09:44:03 a. m.



# INSTITUTO DE LAS MUJERES PARA EL MUNICIPIO DE COLIMA

## Sistema Integral de Contabilidad Gubernamental

### ESTADO ANALITICO DE INGRESOS DEL 1 DE ENERO AL 31 DE AGOSTO DE 2021

Análisis por: Fuente de Financiamiento

Clave Presupuestaria	Descripción	Estimado Ene-Ago	Ampliaciones / (Reducciones) Ene-Ago	Modificado Ene-Ago	Devengado Ene-Ago	Recaudado Ene-Ago	Diferencia Ene-Ago
----------------------	-------------	------------------	--------------------------------------	--------------------	-------------------	-------------------	--------------------

Rubro

Nota: Estas firmas corresponden al ESTADO ANALITICO DE INGRESOS

  
DIRECTORA  
C.P. GABRIELA RODRÍGUEZ MACÍAS



Confiemos  
en Colima



## **Información Presupuestaria**

### ***Estado Analítico del Presupuesto de Egresos***

# INSTITUTO DE LAS MUJERES PARA EL MUNICIPIO DE COLIMA

## Sistema Integral de Contabilidad Gubernamental

### ESTADO ANALITICO DEL EJERCICIO DEL PRESUPUESTO DE EGRESOS

Clasificador por Objeto del Gasto (Capítulo y Concepto)

**DEL 1 DE ENERO AL 31 DE AGOSTO DE 2021**

Análisis por: Clasificador por Objeto del Gasto

Clave Presupuestaria	Descripción	Aprobado Ene-Ago	Ampliaciones / (Reducciones) Ene-Ago	Modificado Ene-Ago	Devengado Ene-Ago	Pagado Ene-Ago	Subejercicio Ene-Ago
Cap-Con							
<b>1 0</b>	<b>SERVICIOS PERSONALES</b>	<b>798,256.52</b>	<b>6,888.99</b>	<b>805,145.51</b>	<b>742,654.58</b>	<b>729,962.93</b>	<b>62,490.93</b>
1 1	REMUNERACIONES AL PERSONAL DE CARACTER PERMANENTE	290,760.00	0.00	290,760.00	289,694.83	289,694.83	1,065.17
1 2	REMUNERACIONES AL PERSONAL DE CARACTER TRANSITORIO	0.00	0.00	0.00	0.00	0.00	0.00
1 3	REMUNERACIONES ADICIONALES Y ESPECIALES	307,093.68	0.00	307,093.68	249,915.45	249,915.45	57,178.23
1 4	SEGURIDAD SOCIAL	67,765.04	0.00	67,765.04	63,517.51	55,773.85	4,247.53
1 5	OTRAS PRESTACIONES SOCIALES Y ECONOMICAS	111,891.64	27,635.15	139,526.79	139,526.79	134,578.80	0.00
1 6	PREVISIONES	20,746.16	-20,746.16	0.00	0.00	0.00	0.00
1 7	PAGO DE ESTIMULOS A SERVIDORES PUBLICOS	0.00	0.00	0.00	0.00	0.00	0.00
<b>2 0</b>	<b>MATERIALES Y SUMINISTROS</b>	<b>53,138.40</b>	<b>-2,999.34</b>	<b>50,139.06</b>	<b>50,139.06</b>	<b>50,139.06</b>	<b>0.00</b>
2 1	MATERIALES DE ADMINISTRACION, EMISION DE DOCUMENTOS Y ARTICULOS OFICIALES	14,329.12	-3,273.80	11,055.32	11,055.32	11,055.32	0.00
2 2	ALIMENTOS Y UTENSILIOS	18,906.32	-13,672.91	5,233.41	5,233.41	5,233.41	0.00
2 3	MATERIAS PRIMAS Y MATERIALES DE PRODUCCION Y COMERCIALIZACION	0.00	0.00	0.00	0.00	0.00	0.00
2 4	MATERIALES Y ARTICULOS DE CONSTRUCCION Y DE REPARACION	0.00	611.91	611.91	611.91	611.91	0.00
2 5	PRODUCTOS QUIMICOS, FARMACEUTICOS Y DE LABORATORIO	1,119.20	-883.20	236.00	236.00	236.00	0.00
2 6	COMBUSTIBLES, LUBRICANTES Y ADITIVOS	16,623.68	10,588.34	27,212.02	27,212.02	27,212.02	0.00
2 7	VESTUARIO, BLANCOS, PRENDAS DE PROTECCION Y ARTICULOS DEPORTIVOS	1,993.52	-203.53	1,789.99	1,789.99	1,789.99	0.00
2 8	MATERIALES Y SUMINISTROS PARA SEGURIDAD	0.00	0.00	0.00	0.00	0.00	0.00
2 9	HERRAMIENTAS, REFACCIONES Y ACCESORIOS MENORES	166.56	3,833.85	4,000.41	4,000.41	4,000.41	0.00
<b>3 0</b>	<b>SERVICIOS GENERALES</b>	<b>184,161.32</b>	<b>288,199.76</b>	<b>472,361.08</b>	<b>271,293.01</b>	<b>270,276.71</b>	<b>201,068.07</b>
3 1	SERVICIOS BASICOS	7,617.52	79,262.05	86,879.57	86,879.57	86,879.57	0.00
3 2	SERVICIOS DE ARRENDAMIENTO	8,524.00	-3,246.00	5,278.00	5,278.00	5,278.00	0.00
3 3	SERVICIOS PROFESIONALES, CIENTIFICOS, TECNICOS Y OTROS SERVICIOS	123,595.04	229,458.45	353,053.49	153,505.89	153,505.89	199,547.60
3 4	SERVICIOS FINANCIEROS, BANCARIOS Y COMERCIALES	7,610.24	1,781.58	9,391.82	8,939.42	8,939.42	452.40
3 5	SERVICIOS DE INSTALACION, REPARACION, MANTENIMIENTO Y CONSERVACION	12,169.52	-3,672.51	8,497.01	8,497.01	8,497.01	0.00
3 6	SERVICIOS DE COMUNICACION SOCIAL Y PUBLICIDAD	5,728.72	-5,728.72	0.00	0.00	0.00	0.00
3 7	SERVICIOS DE TRASLADO Y VIATICOS	519.28	-114.28	405.00	405.00	405.00	0.00
3 8	SERVICIOS OFICIALES	8,142.56	-8,142.56	0.00	0.00	0.00	0.00
3 9	OTROS SERVICIOS GENERALES	10,254.44	-1,398.25	8,856.19	7,788.12	6,771.82	1,068.07
<b>4 0</b>	<b>TRANSFERENCIAS, ASIGNACIONES, SUBSIDIOS Y OTRAS AYUDAS</b>	<b>16,868.96</b>	<b>631.04</b>	<b>17,500.00</b>	<b>17,500.00</b>	<b>17,500.00</b>	<b>0.00</b>
4 1	TRANSFERENCIAS INTERNAS Y ASIGNACIONES AL SECTOR PUBLICO	0.00	0.00	0.00	0.00	0.00	0.00
4 2	TRANSFERENCIAS AL RESTO DEL SECTOR PUBLICO	0.00	0.00	0.00	0.00	0.00	0.00
4 3	SUBSIDIOS Y SUBVENCIONES	0.00	0.00	0.00	0.00	0.00	0.00
4 4	AYUDAS SOCIALES	16,868.96	631.04	17,500.00	17,500.00	17,500.00	0.00
4 5	PENSIONES Y JUBILACIONES	0.00	0.00	0.00	0.00	0.00	0.00

\*BAJO PROTESTA DE DECIR VERDAD DECLARAMOS QUE LOS ESTADOS FINANCIEROS Y SUS NOTAS, SON RAZONABLEMENTE CORRECTOS Y SON RESPONSABILIDAD DEL EMISOR\*



**INSTITUTO DE LAS MUJERES PARA EL MUNICIPIO DE COLIMA**  
**Sistema Integral de Contabilidad Gubernamental**  
**ESTADO ANALITICO DEL EJERCICIO DEL PRESUPUESTO DE EGRESOS**  
 Clasificador por Objeto del Gasto (Capítulo y Concepto)  
**DEL 1 DE ENERO AL 31 DE AGOSTO DE 2021**

Análisis por: Clasificador por Objeto del Gasto

Clave Presupuestaria	Descripción	Aprobado Ene-Ago	Ampliaciones / (Reducciones) Ene-Ago	Modificado Ene-Ago	Devengado Ene-Ago	Pagado Ene-Ago	Subejercicio Ene-Ago
Cap-Con							
4 6	TRANSFERENCIAS A FIDEICOMISOS, MANDATOS Y OTROS ANALOGOS	0.00	0.00	0.00	0.00	0.00	0.00
4 7	TRANSFERENCIAS A LA SEGURIDAD SOCIAL	0.00	0.00	0.00	0.00	0.00	0.00
4 8	DONATIVOS	0.00	0.00	0.00	0.00	0.00	0.00
4 9	TRANSFERENCIAS AL EXTERIOR	0.00	0.00	0.00	0.00	0.00	0.00
<b>5 0</b>	<b>BIENES MUEBLES, INMUEBLES E INTANGIBLES</b>	<b>11,761.20</b>	<b>-11,761.20</b>	<b>0.00</b>	<b>0.00</b>	<b>0.00</b>	<b>0.00</b>
5 1	MOBILIARIO Y EQUIPO DE ADMINISTRACION	11,134.56	-11,134.56	0.00	0.00	0.00	0.00
5 2	MOBILIARIO Y EQUIPO EDUCACIONAL Y RECREATIVO	626.64	-626.64	0.00	0.00	0.00	0.00
5 3	EQUIPO E INSTRUMENTAL MEDICO Y DE LABORATORIO	0.00	0.00	0.00	0.00	0.00	0.00
5 4	VEHICULOS Y EQUIPO DE TRANSPORTE	0.00	0.00	0.00	0.00	0.00	0.00
5 5	EQUIPO DE DEFENSA Y SEGURIDAD	0.00	0.00	0.00	0.00	0.00	0.00
5 6	MAQUINARIA, OTROS EQUIPOS Y HERRAMIENTAS	0.00	0.00	0.00	0.00	0.00	0.00
5 7	ACTIVOS BIOLOGICOS	0.00	0.00	0.00	0.00	0.00	0.00
5 8	BIENES INMUEBLES	0.00	0.00	0.00	0.00	0.00	0.00
5 9	ACTIVOS INTANGIBLES	0.00	0.00	0.00	0.00	0.00	0.00
<b>6 0</b>	<b>INVERSION PUBLICA</b>	<b>0.00</b>	<b>0.00</b>	<b>0.00</b>	<b>0.00</b>	<b>0.00</b>	<b>0.00</b>
6 1	OBRA PUBLICA EN BIENES DE DOMINIO PUBLICO	0.00	0.00	0.00	0.00	0.00	0.00
6 2	OBRA PUBLICA EN BIENES PROPIOS	0.00	0.00	0.00	0.00	0.00	0.00
6 3	PROYECTOS PRODUCTIVOS Y ACCIONES DE FOMENTO	0.00	0.00	0.00	0.00	0.00	0.00
<b>7 0</b>	<b>INVERSIONES FINANCIERAS Y OTRAS PROVISIONES</b>	<b>0.00</b>	<b>0.00</b>	<b>0.00</b>	<b>0.00</b>	<b>0.00</b>	<b>0.00</b>
7 1	INVERSIONES PARA EL FOMENTO DE ACTIVIDADES PRODUCTIVAS	0.00	0.00	0.00	0.00	0.00	0.00
7 2	ACCIONES Y PARTICIPACIONES DE CAPITAL	0.00	0.00	0.00	0.00	0.00	0.00
7 3	COMPRA DE TITULOS Y VALORES	0.00	0.00	0.00	0.00	0.00	0.00
7 4	CONCESION DE PRESTAMOS	0.00	0.00	0.00	0.00	0.00	0.00
7 5	INVERSIONES EN FIDEICOMISOS, MANDATOS Y OTROS ANALOGOS	0.00	0.00	0.00	0.00	0.00	0.00
7 6	OTRAS INVERSIONES FINANCIERAS	0.00	0.00	0.00	0.00	0.00	0.00
7 9	PROVISIONES PARA CONTINGENCIAS Y OTRAS EROGACIONES ESPECIALES	0.00	0.00	0.00	0.00	0.00	0.00
<b>8 0</b>	<b>PARTICIPACIONES Y APORTACIONES</b>	<b>0.00</b>	<b>0.00</b>	<b>0.00</b>	<b>0.00</b>	<b>0.00</b>	<b>0.00</b>
8 1	PARTICIPACIONES	0.00	0.00	0.00	0.00	0.00	0.00
8 3	APORTACIONES	0.00	0.00	0.00	0.00	0.00	0.00
8 5	CONVENIOS	0.00	0.00	0.00	0.00	0.00	0.00
<b>9 0</b>	<b>DEUDA PUBLICA</b>	<b>23,990.91</b>	<b>0.00</b>	<b>23,990.91</b>	<b>23,990.91</b>	<b>21,166.90</b>	<b>0.00</b>
9 1	AMORTIZACION DE LA DEUDA PUBLICA	0.00	0.00	0.00	0.00	0.00	0.00
9 2	INTERESES DE LA DEUDA PUBLICA	0.00	0.00	0.00	0.00	0.00	0.00
9 3	COMISIONES DE LA DEUDA PUBLICA	0.00	0.00	0.00	0.00	0.00	0.00
9 4	GASTOS DE LA DEUDA PUBLICA	0.00	0.00	0.00	0.00	0.00	0.00

\*BAJO PROTESTA DE DECIR VERDAD DECLARAMOS QUE LOS ESTADOS FINANCIEROS Y SUS NOTAS, SON RAZONABLEMENTE CORRECTOS Y SON RESPONSABLEMENTE DEL EMISOR\*



# INSTITUTO DE LAS MUJERES PARA EL MUNICIPIO DE COLIMA

Sistema Integral de Contabilidad Gubernamental

## ESTADO ANALITICO DEL EJERCICIO DEL PRESUPUESTO DE EGRESOS

Clasificador por Objeto del Gasto (Capítulo y Concepto)

**DEL 1 DE ENERO AL 31 DE AGOSTO DE 2021**

Análisis por: Clasificador por Objeto del Gasto

Clave Presupuestaria	Descripción	Aprobado Ene-Ago	Ampliaciones / (Reducciones) Ene-Ago	Modificado Ene-Ago	Devengado Ene-Ago	Pagado Ene-Ago	Subejercicio Ene-Ago
9 5	COSTO POR COBERTURAS	0.00	0.00	0.00	0.00	0.00	0.00
9 6	APOYOS FINANCIEROS	0.00	0.00	0.00	0.00	0.00	0.00
9 9	ADEUDOS DE EJERCICIOS FISCALES ANTERIORES (ADEFAS)	23,990.91	0.00	23,990.91	23,990.91	21,166.90	0.00

**TOTAL DEL GASTO: 1,088,177.31 280,959.25 1,369,136.56 1,105,577.56 1,089,045.60 263,559.00**

DIRECTORA  
**C.P. GABRIELA RODRÍGUEZ MACÍAS**



**INSTITUTO DE LAS MUJERES PARA EL MUNICIPIO DE COLIMA**  
 Sistema Integral de Contabilidad Gubernamental

**ESTADO ANALITICO DEL EJERCICIO DEL PRESUPUESTO DE EGRESOS**

Clasificación Económica (Tipo de Gasto)

**DEL 1 DE ENERO AL 31 DE AGOSTO DE 2021**

Análisis por: Clasificación Económica

Clave Presupuestaria	Descripción	TG	Aprobado Ene-Ago	Ampliaciones / (Reducciones) Ene-Ago	Modificado Ene-Ago	Devengado Ene-Ago	Pagado Ene-Ago	Subejercicio Ene-Ago
1	GASTO CORRIENTE		1,088,177.31	280,959.25	1,369,136.56	1,105,577.56	1,089,045.60	263,559.00
2	GASTO DE CAPITAL		0.00	0.00	0.00	0.00	0.00	0.00
3	AMORTIZACION DE LA DEUDA Y DISMINUCION DE PASIVOS		0.00	0.00	0.00	0.00	0.00	0.00
4	PENSIONES Y JUBILACIONES		0.00	0.00	0.00	0.00	0.00	0.00
5	PARTICIPACIONES		0.00	0.00	0.00	0.00	0.00	0.00

**TOTAL DEL GASTO: 1,088,177.31 280,959.25 1,369,136.56 1,105,577.56 1,089,045.60 263,559.00**

DIRECTORA  
  
 C.P. GABRIELA RODRÍGUEZ MACÍAS



# INSTITUTO DE LAS MUJERES PARA EL MUNICIPIO DE COLIMA

## Sistema Integral de Contabilidad Gubernamental

### ESTADO ANALITICO DEL EJERCICIO DEL PRESUPUESTO DE EGRESOS

Clasificación Administrativa

**DEL 1 DE ENERO AL 31 DE AGOSTO DE 2021**

Análisis por: Clasificación Administrativa

Clave Presupuestaria	Descripción	Aprobado Ene-Ago	Ampliaciones / (Reducciones) Ene-Ago	Modificado Ene-Ago	Devengado Ene-Ago	Pagado Ene-Ago	Subejercicio Ene-Ago
UP-UR-UE							
01	INSTITUTO DE LAS MUJERES PARA EL MUNICIPIO DE COLIMA	1,088,177.31	280,959.25	1,369,136.56	1,105,577.56	1,089,045.60	263,559.00
01 01	INSTITUTO DE LAS MUJERES PARA EL MUNICIPIO DE COLIMA	1,088,177.31	280,959.25	1,369,136.56	1,105,577.56	1,089,045.60	263,559.00
01 01 01	INSTITUTO DE LAS MUJERES PARA EL MUNICIPIO DE COLIMA	1,088,177.31	280,959.25	1,369,136.56	1,105,577.56	1,089,045.60	263,559.00

**TOTAL DEL GASTO: 1,088,177.31 280,959.25 1,369,136.56 1,105,577.56 1,089,045.60 263,559.00**

  
 DIRECTORA  
 C.P. GABRIELA RODRÍGUEZ MACÍAS





# INSTITUTO DE LAS MUJERES PARA EL MUNICIPIO DE COLIMA

## Sistema Integral de Contabilidad Gubernamental

### ESTADO ANALITICO DEL EJERCICIO DEL PRESUPUESTO DE EGRESOS

Clasificación Funcional (Finalidad y Función)

**DEL 1 DE ENERO AL 31 DE AGOSTO DE 2021**

Análisis por: Clasificación Funcional

Fin-Fun	Clave Presupuestaria	Descripción	Aprobado Ene-Ago	Ampliaciones / (Reducciones) Ene-Ago	Modificado Ene-Ago	Devengado Ene-Ago	Pagado Ene-Ago	Subejercicio Ene-Ago
<b>01</b>	<b>GOBIERNO</b>		<b>0.00</b>	<b>0.00</b>	<b>0.00</b>	<b>0.00</b>	<b>0.00</b>	<b>0.00</b>
01 01	LEGISLACION		0.00	0.00	0.00	0.00	0.00	0.00
01 02	JUSTICIA		0.00	0.00	0.00	0.00	0.00	0.00
01 03	COORDINACION DE LA POLITICA DE GOBIERNO		0.00	0.00	0.00	0.00	0.00	0.00
01 04	RELACIONES EXTERIORES		0.00	0.00	0.00	0.00	0.00	0.00
01-05	ASUNTOS FINANCIEROS Y HACENDARIOS		0.00	0.00	0.00	0.00	0.00	0.00
01 06	SEGURIDAD NACIONAL		0.00	0.00	0.00	0.00	0.00	0.00
01 07	ASUNTOS DE ORDEN PUBLICO Y DE SEGURIDAD INTERIOR		0.00	0.00	0.00	0.00	0.00	0.00
01 08	OTROS SERVICIOS GENERALES		0.00	0.00	0.00	0.00	0.00	0.00
<b>02</b>	<b>DESARROLLO SOCIAL</b>		<b>1,088,177.31</b>	<b>280,959.25</b>	<b>1,369,136.56</b>	<b>1,105,577.56</b>	<b>1,089,045.60</b>	<b>263,559.00</b>
02 01	PROTECCION AMBIENTAL		0.00	0.00	0.00	0.00	0.00	0.00
02 02	VIVIENDA Y SERVICIOS A LA COMUNIDAD		0.00	0.00	0.00	0.00	0.00	0.00
02 03	SALUD		0.00	0.00	0.00	0.00	0.00	0.00
02 04	RECREACION, CULTURA Y OTRAS MANIFESTACIONES SOCIALES		0.00	0.00	0.00	0.00	0.00	0.00
02 05	EDUCACION		0.00	0.00	0.00	0.00	0.00	0.00
02 06	PROTECCION SOCIAL		1,088,177.31	280,959.25	1,369,136.56	1,105,577.56	1,089,045.60	263,559.00
02 07	OTROS ASUNTOS SOCIALES		0.00	0.00	0.00	0.00	0.00	0.00
<b>03</b>	<b>DESARROLLO ECONOMICO</b>		<b>0.00</b>	<b>0.00</b>	<b>0.00</b>	<b>0.00</b>	<b>0.00</b>	<b>0.00</b>
03 01	ASUNTOS ECONOMICOS, COMERCIALES Y LABORALES EN GENERAL		0.00	0.00	0.00	0.00	0.00	0.00
03 02	AGROPECUARIA, SILVICULTURA, PESCA Y CAZA		0.00	0.00	0.00	0.00	0.00	0.00
03 03	COMBUSTIBLES Y ENERGIA		0.00	0.00	0.00	0.00	0.00	0.00
03 04	MINERIA, MANUFACTURAS Y CONSTRUCCION		0.00	0.00	0.00	0.00	0.00	0.00
03 05	TRANSPORTE		0.00	0.00	0.00	0.00	0.00	0.00
03 06	COMUNICACIONES		0.00	0.00	0.00	0.00	0.00	0.00
03 07	TURISMO		0.00	0.00	0.00	0.00	0.00	0.00
03 08	CIENCIA, TECNOLOGIA E INNOVACION		0.00	0.00	0.00	0.00	0.00	0.00
03 09	OTRAS INDUSTRIAS Y OTROS ASUNTOS ECONOMICOS		0.00	0.00	0.00	0.00	0.00	0.00
<b>04</b>	<b>OTRAS NO CLASIFICADAS EN FUNCIONES ANTERIORES</b>		<b>0.00</b>	<b>0.00</b>	<b>0.00</b>	<b>0.00</b>	<b>0.00</b>	<b>0.00</b>
04 01	TRANSACCIONES DE LA DEUDA PUBLICA / COSTO FINANCIERO DE LA DEUDA		0.00	0.00	0.00	0.00	0.00	0.00
04 02	TRANSFERENCIAS, PARTICIPACIONES Y APORTACIONES ENTRE DIFERENTES NIVELES Y ORDENES DE GOBIERNO		0.00	0.00	0.00	0.00	0.00	0.00
04 03	SANEAMIENTO DEL SISTEMA FINANCIERO		0.00	0.00	0.00	0.00	0.00	0.00
04 04	ADEUDOS DE EJERCICIOS FISCALES ANTERIORES		0.00	0.00	0.00	0.00	0.00	0.00

\*BAJO PROTESTA DE DECIR VERDAD DECLARAMOS QUE LOS ESTADOS FINANCIEROS Y SUS NOTAS, SON RAZONABLEMENTE CORRECTOS Y SON RESPONSABILIDAD DEL EMISOR\*



**INSTITUTO DE LAS MUJERES PARA EL MUNICIPIO DE COLIMA**  
**Sistema Integral de Contabilidad Gubernamental**

**ESTADO ANALITICO DEL EJERCICIO DEL PRESUPUESTO DE EGRESOS**

Clasificación Funcional (Finalidad y Función)

**DEL 1 DE ENERO AL 31 DE AGOSTO DE 2021**

Análisis por: Clasificación Funcional		Aprobado Ene-Ago		Ampliaciones / (Reducciones) Ene-Ago		Modificado Ene-Ago		Devengado Ene-Ago		Pagado Ene-Ago		Subejercicio Ene-Ago	
Clave Presupuestaria	Descripción												
Fin-Fun													

**TOTAL DEL GASTO: 1,088,177.31 280,959.25 1,369,136.56 1,105,577.56 1,089,045.60 263,559.00**

  
 DIRECTORA  
**C.P. GABRIELA RODRÍGUEZ MACÍAS**



**INSTITUTO DE LAS MUJERES PARA EL MUNICIPIO DE COLIMA**  
**Sistema Integral de Contabilidad Gubernamental**  
**ESTADO ANALITICO DEL EJERCICIO DEL PRESUPUESTO DE EGRESOS**

Fuente de Financiamiento

**DEL 1 DE ENERO AL 31 DE AGOSTO DE 2021**

Análisis por: Fuente de Financiamiento

Clave Presupuestaria	Descripción	Aprobado Ene-Ago	Ampliaciones / (Reducciones) Ene-Ago	Modificado Ene-Ago	Devengado Ene-Ago	Pagado Ene-Ago	Subejercicio Ene-Ago
<b>01</b>	<b>NO ETIQUETADO</b>	<b>1,088,177.31</b>	<b>80,959.25</b>	<b>1,169,136.56</b>	<b>1,105,577.56</b>	<b>1,089,045.60</b>	<b>63,559.00</b>
01 01	RECURSOS FISCALES	1,088,177.31	80,959.25	1,169,136.56	1,105,577.56	1,089,045.60	63,559.00
01 01 01	RECURSOS FISCALES	1,088,177.31	80,959.25	1,169,136.56	1,105,577.56	1,089,045.60	63,559.00
<b>02</b>	<b>ETIQUETADO</b>	<b>0.00</b>	<b>200,000.00</b>	<b>200,000.00</b>	<b>0.00</b>	<b>0.00</b>	<b>200,000.00</b>
02 05	RECURSOS FEDERALES	0.00	200,000.00	200,000.00	0.00	0.00	200,000.00
02-05-01	RECURSO FEDERAL	0.00	200,000.00	200,000.00	0.00	0.00	200,000.00
<b>TOTAL DEL GASTO:</b>		<b>1,088,177.31</b>	<b>280,959.25</b>	<b>1,369,136.56</b>	<b>1,105,577.56</b>	<b>1,089,045.60</b>	<b>263,559.00</b>

DIRECTORA

C.P. GABRIELA RODRÍGUEZ MACÍAS



**INSTITUTO DE LAS MUJERES PARA EL MUNICIPIO DE COLIMA**  
**Sistema Integral de Contabilidad Gubernamental**  
**ESTADO ANALITICO DEL EJERCICIO DEL PRESUPUESTO DE EGRESOS**

Ubicación Geográfica

**DEL 1 DE ENERO AL 31 DE AGOSTO DE 2021**

Análisis por: Ubicación Geográfica

Clave Presupuestaria Descripción

Ent-Mun-Loc-Col

**06 COLIMA**

**06 002 COLIMA**

Ubicación Geográfica	Aprobado Ene-Ago	Ampliaciones / (Reducciones) Ene-Ago	Modificado Ene-Ago	Devengado Ene-Ago	Pagado Ene-Ago	Subejercicio Ene-Ago
	1,088,177.31	280,959.25	1,369,136.56	1,105,577.56	1,089,045.60	263,559.00
	1,088,177.31	280,959.25	1,369,136.56	1,105,577.56	1,089,045.60	263,559.00
<b>TOTAL DEL GASTO:</b>	<b>1,088,177.31</b>	<b>280,959.25</b>	<b>1,369,136.56</b>	<b>1,105,577.56</b>	<b>1,089,045.60</b>	<b>263,559.00</b>

**TOTAL DEL GASTO:**  
  
 DIRECTORA  
**C.P. GABRIELA RODRÍGUEZ MACÍAS**



} **Confiamos**  
en Colima



## Información de Deuda



# INSTITUTO DE LAS MUJERES PARA EL MUNICIPIO DE COLIMA

Sistema Integral de Contabilidad Gubernamental

## ENDEUDAMIENTO NETO

DEL 1 DE ENERO AL 31 DE AGOSTO DE 2021

Identificación de Crédito o Instrumento	Contratación/Colocación		Amortización	Endeudamiento Neto
	A	B		
<b>Créditos Bancarios</b>				
<b>Total Créditos Bancarios</b>	0.00	0.00	0.00	0.00
<b>Otros Instrumentos de Deuda</b>				
<b>Total Otros Instrumentos de Deuda</b>	0.00	0.00	0.00	0.00
<b>TOTAL</b>	<b>0.00</b>	<b>0.00</b>	<b>0.00</b>	<b>0.00</b>

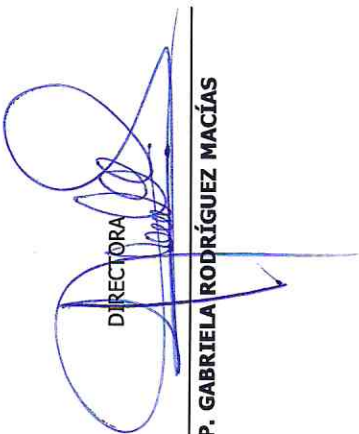
  
 DIRECTORA  
 C.P. GABRIELA RODRÍGUEZ MACÍAS

"BAJO PROTESTA DE DECIR VERDAD DECLARAMOS QUE LOS ESTADOS FINANCIEROS Y SUS NOTAS, SON RAZONABLEMENTE CORRECTOS Y SON RESPONSABILIDAD DEL EMISOR"



INSTITUTO DE LAS MUJERES PARA EL MUNICIPIO DE COLIMA  
Sistema Integral de Contabilidad Gubernamental  
INTERESES DE LA DEUDA  
DEL 1 DE ENERO AL 31 DE AGOSTO DE 2021

Identificación de Crédito o Instrumento	Devengado	Pagado
<b>Créditos Bancarios</b>		
<b>Total de Intereses de Créditos Bancarios</b>	<b>0.00</b>	<b>0.00</b>
<b>Otros Instrumentos de Deuda</b>		
<b>Total de Intereses de Otros Instrumentos de Deuda</b>	<b>0.00</b>	<b>0.00</b>
<b>TOTAL</b>	<b>0.00</b>	<b>0.00</b>



} **Confiemos**  
en Colima



## Información Programática





# INSTITUTO DE LAS MUJERES PARA EL MUNICIPIO DE COLIMA

## Sistema Integral de Contabilidad Gubernamental

### GASTO POR CATEGORIA PROGRAMATICA

Modalidad de Programa

#### DEL 1 DE ENERO AL 31 DE AGOSTO DE 2021

Análisis por: Modalidad de Programa

Clave Presupuestaria	Descripción	Aprobado Ene-Ago	Ampliaciones / (Reducciones) Ene-Ago	Modificado Ene-Ago	Devengado Ene-Ago	Pagado Ene-Ago	Subejercicio Ene-Ago
GGasto-TProg-Mod							
<b>1</b>	<b>GASTO PROGRAMABLE</b>	<b>1,088,177.31</b>	<b>280,959.25</b>	<b>1,369,136.56</b>	<b>1,105,577.56</b>	<b>1,089,045.60</b>	<b>263,559.00</b>
<b>1 1</b>	<b>SUBSIDIOS: SECTOR SOCIAL Y PRIVADO O ENTIDADES FEDERATIVAS Y MUNICIPIOS</b>	<b>1,088,177.31</b>	<b>280,959.25</b>	<b>1,369,136.56</b>	<b>1,105,577.56</b>	<b>1,089,045.60</b>	<b>263,559.00</b>
1 1 S	SUJETOS A REGLAS DE OPERACIÓN	0.00	0.00	0.00	0.00	0.00	0.00
1 1 U	OTROS SUBSIDIOS	1,088,177.31	280,959.25	1,369,136.56	1,105,577.56	1,089,045.60	263,559.00
<b>1 2</b>	<b>DESEMPEÑO DE LAS FUNCIONES</b>	<b>0.00</b>	<b>0.00</b>	<b>0.00</b>	<b>0.00</b>	<b>0.00</b>	<b>0.00</b>
1 2 E	PRESTACION DE SERVICIOS PUBLICOS	0.00	0.00	0.00	0.00	0.00	0.00
1 2 B	PROVISION DE BIENES PUBLICOS	0.00	0.00	0.00	0.00	0.00	0.00
1 2 P	PLANEACIÓN, SEGUIMIENTO Y EVALUACIÓN DE POLÍTICAS PÚBLICAS	0.00	0.00	0.00	0.00	0.00	0.00
1 2 F	PROMOCIÓN Y FOMENTO	0.00	0.00	0.00	0.00	0.00	0.00
1 2 G	REGULACIÓN Y SUPERVISIÓN	0.00	0.00	0.00	0.00	0.00	0.00
1 2 A	FUNCIONES DE LAS FUERZAS ARMADAS (ÚNICAMENTE GOBIERNO FEDERAL)	0.00	0.00	0.00	0.00	0.00	0.00
1 2 R	ESPECÍFICOS	0.00	0.00	0.00	0.00	0.00	0.00
1 2 K	PROYECTOS DE INVERSIÓN	0.00	0.00	0.00	0.00	0.00	0.00
<b>1 3</b>	<b>ADMINISTRATIVOS Y DE APOYO</b>	<b>0.00</b>	<b>0.00</b>	<b>0.00</b>	<b>0.00</b>	<b>0.00</b>	<b>0.00</b>
1 3 M	APOYO AL PROCESO PRESUPUESTARIO Y PARA MEJORAR LA EFICIENCIA INSTITUCIONAL	0.00	0.00	0.00	0.00	0.00	0.00
1 3 O	APOYO A LA FUNCIÓN PÚBLICA Y AL MEJORAMIENTO DE LA GESTIÓN	0.00	0.00	0.00	0.00	0.00	0.00
1 3 W	OPERACIONES AJENAS	0.00	0.00	0.00	0.00	0.00	0.00
<b>1 4</b>	<b>COMPROMISOS</b>	<b>0.00</b>	<b>0.00</b>	<b>0.00</b>	<b>0.00</b>	<b>0.00</b>	<b>0.00</b>
1 4 L	OBLIGACIONES DE CUMPLIMIENTO DE RESOLUCIÓN JURISDICCIONAL	0.00	0.00	0.00	0.00	0.00	0.00
1 4 N	DESASTRES NATURALES	0.00	0.00	0.00	0.00	0.00	0.00
<b>1 5</b>	<b>OBLIGACIONES</b>	<b>0.00</b>	<b>0.00</b>	<b>0.00</b>	<b>0.00</b>	<b>0.00</b>	<b>0.00</b>
1 5 J	PENSIONES Y JUBILACIONES	0.00	0.00	0.00	0.00	0.00	0.00
1 5 T	APORTACIONES A LA SEGURIDAD SOCIAL	0.00	0.00	0.00	0.00	0.00	0.00
1 5 Y	APORTACIONES A FONDOS DE ESTABILIZACIÓN	0.00	0.00	0.00	0.00	0.00	0.00
1 5 Z	APORTACIONES A FONDOS DE INVERSIÓN Y REESTRUCTURA DE PENSIONES	0.00	0.00	0.00	0.00	0.00	0.00
<b>1 6</b>	<b>PROGRAMAS DE GASTO FEDERALIZADO (GOBIERNO FEDERAL)</b>	<b>0.00</b>	<b>0.00</b>	<b>0.00</b>	<b>0.00</b>	<b>0.00</b>	<b>0.00</b>
1 6 I	GASTO FEDERALIZADO	0.00	0.00	0.00	0.00	0.00	0.00
<b>2</b>	<b>GASTO NO PROGRAMABLE</b>	<b>0.00</b>	<b>0.00</b>	<b>0.00</b>	<b>0.00</b>	<b>0.00</b>	<b>0.00</b>
<b>2 1</b>	<b>GASTO NO PROGRAMABLE</b>	<b>0.00</b>	<b>0.00</b>	<b>0.00</b>	<b>0.00</b>	<b>0.00</b>	<b>0.00</b>
2 1 C	PARTICIPACIONES A ENTIDADES FEDERATIVAS Y MUNICIPIOS	0.00	0.00	0.00	0.00	0.00	0.00
2 1 D	COSTO FINANCIERO, DEUDA O APOYOS A DEUDORES Y AHORRADORES DE LA BANCA	0.00	0.00	0.00	0.00	0.00	0.00
2 1 H	ADEUDOS DE EJERCICIOS FISCALES ANTERIORES	0.00	0.00	0.00	0.00	0.00	0.00

\*BAJO PRUEBA DE DECIR VERDAD DECLARAMOS QUE LOS ESTADOS FINANCIEROS Y SUS NOTAS, SON RAZONABLEMENTE CORRECTOS Y SON RESPONSABILIDAD DEL EMISOR\*



**INSTITUTO DE LAS MUJERES PARA EL MUNICIPIO DE COLIMA**  
 Sistema Integral de Contabilidad Gubernamental

**GASTO POR CATEGORIA PROGRAMATICA**

Modalidad de Programa

**DEL 1 DE ENERO AL 31 DE AGOSTO DE 2021**

Análisis por: Modalidad de Programa	Clave Presupuestaria	Descripción	Aprobado Ene-Ago	Ampliaciones / (Reducciones) Ene-Ago	Modificado Ene-Ago	Devengado Ene-Ago	Pagado Ene-Ago	Subejercicio Ene-Ago
Gasto-TProg-Mod			1,088,177.31	280,959.25	1,369,136.56	1,105,577.56	1,089,045.60	263,559.00

**TOTAL DEL GASTO:**

**1,088,177.31    280,959.25    1,369,136.56    1,105,577.56    1,089,045.60    263,559.00**

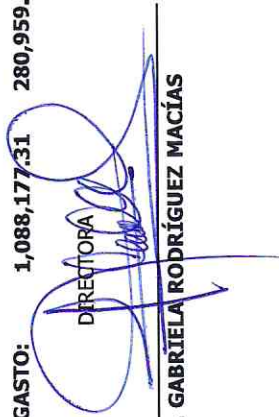
  
 DIRECTORA

**C.P. GABRIELA RODRÍGUEZ MACÍAS**



INSTITUTO DE LAS MUJERES PARA EL MUNICIPIO DE COLIMA  
Sistema Integral de Contabilidad Gubernamental

ESTADO ANALITICO DEL EJERCICIO DEL PRESUPUESTO DE EGRESOS

Programa Presupuestario

DEL 1 DE ENERO AL 31 DE AGOSTO DE 2021

Análisis por: Programa Presupuestario

Clave Presupuestaria	Descripción	Programa Presupuestario	Proy-TProy-NProy-TAct-NAct	Aprobado Ene-Ago	Ampliaciones / (Reducciones) Ene-Ago	Modificado Ene-Ago	Devengado Ene-Ago	Pagado Ene-Ago	Subejercicio Ene-Ago
001	PROGRAMA DE INTERVENCIÓN MUNICIPAL PARA LA INCORPORACIÓN DE LA PERSPECTIVA DE GÉNERO			1,088,177.31	80,959.25	1,169,136.56	1,105,577.56	1,089,045.60	63,559.00
002	PROGRAMA DE FORTALECIMIENTO A LA TRANSVERSALIDAD DE LA PERSPECTIVA DE GÉNERO			0.00	200,000.00	200,000.00	0.00	0.00	200,000.00
<b>TOTAL DEL GASTO:</b>				<b>1,088,177.31</b>	<b>280,959.25</b>	<b>1,369,136.56</b>	<b>1,105,577.56</b>	<b>1,089,045.60</b>	<b>263,559.00</b>

DIRECTORA  
*[Firma]*  
C.P. GABRIELA RODRÍGUEZ MACÍAS



Confiemos  
en Colima

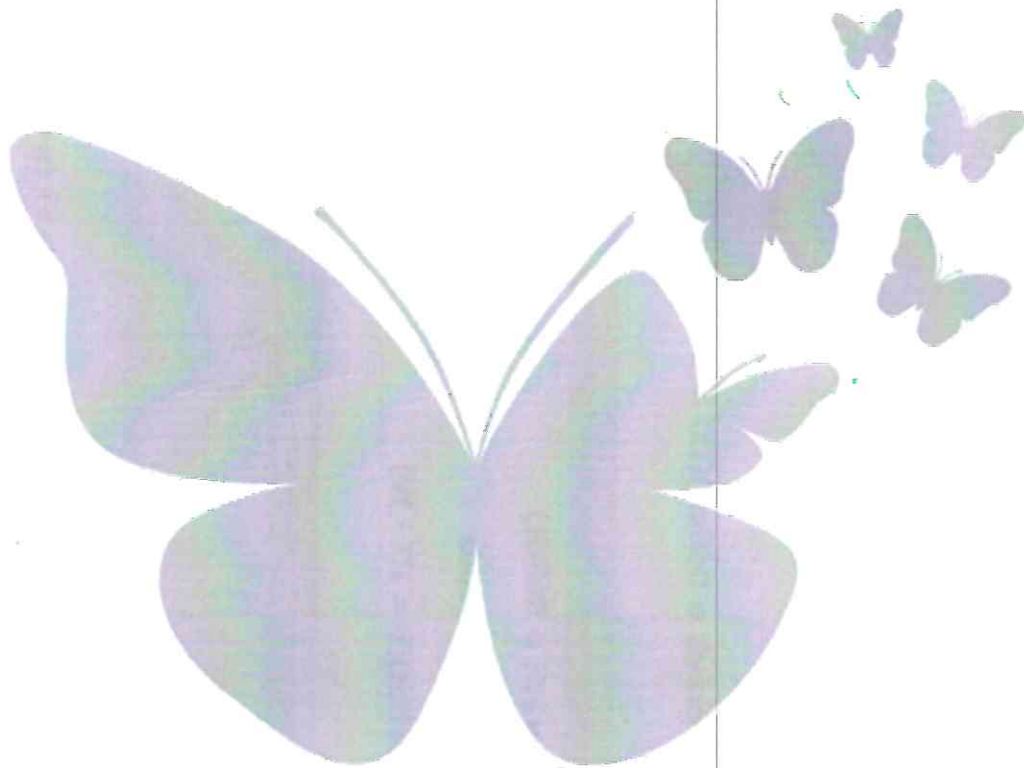

## Indicadores de Postura Fiscal



**INSTITUTO DE LAS MUJERES PARA EL MUNICIPIO DE COLIMA**  
 Sistema Integral de Contabilidad Gubernamental  
**INDICADORES DE POSTURA FISCAL**  
**DEL 1 DE ENERO AL 31 DE AGOSTO DE 2021**

Concepto	Estimado	Devengado	Pagado <sup>3</sup>
<b>I. Ingresos Presupuestarios(I=1+2)</b>			
1. Ingresos del Gobierno de la Entidad Federativa <sup>1</sup>	1,200,000.00	1,200,044.84	1,200,044.84
2. Ingresos del Sector Paraestatal <sup>1</sup>			
<b>II. Egresos Presupuestarios(II=3+4)</b>			
3. Egresos del Gobierno de la Entidad Federativa <sup>2</sup>	1,088,177.31	1,105,577.56	1,089,045.60
4. Egresos del Sector Paraestatal <sup>2</sup>			
<b>III. Balance Presupuestario(Superávit o Déficit)(III = I - II)</b>	<b>111,822.69</b>	<b>94,467.28</b>	<b>110,999.24</b>

Concepto	Estimado	Devengado	Pagado <sup>3</sup>
<b>III. Balance Presupuestario(Superávit o Déficit)</b>	<b>111,822.69</b>	<b>94,467.28</b>	<b>110,999.24</b>
<b>IV. Intereses, Comisiones y Gastos de la Deuda</b>	<b>0.00</b>	<b>0.00</b>	<b>0.00</b>
<b>V. Balance Primario(Superávit o Déficit)(V = III - IV)</b>	<b>111,822.69</b>	<b>94,467.28</b>	<b>110,999.24</b>

Concepto	Estimado	Devengado	Pagado <sup>3</sup>
<b>A. Financiamiento</b>	<b>0.00</b>	<b>0.00</b>	<b>0.00</b>
<b>B. Amortización de la Deuda</b>	<b>0.00</b>	<b>0.00</b>	<b>0.00</b>
<b>C. Endeudamiento o desendeudamiento(C = A - B)</b>	<b>0.00</b>	<b>0.00</b>	<b>0.00</b>

1. Los Ingresos que se presentan son los ingresos presupuestario totales sin incluir los ingresos por financiamientos. Los Ingresos del Gobierno de la Entidad Federativa corresponden a los del Poder Ejecutivo, Legislativo Judicial y Autónomos.  
 2. Los egresos que se presentan son los egresos presupuestarios totales sin incluir los egresos por amortización. Los egresos del Gobierno de la Entidad Federativa corresponden a los del Poder Ejecutivo, Legislativo, Judicial y Órganos Autónomos.  
 3. Para Ingresos se reportan los ingresos recaudados; para egresos se reportan los egresos pagados.



Confiemos  
en Colima



## Anexos



# INSTITUTO DE LAS MUJERES PARA EL MUNICIPIO DE COLIMA

## Sistema Integral de Contabilidad Gubernamental

### BALANZA DE COMPROBACION DEL 1 DE ENERO AL 31 DE AGOSTO DE 2021

Descripción	Saldo Anterior		Movimientos		Saldo Actual	
	Debe	Haber	Debe	Haber	Debe	Haber
<b>ACTIVO</b>						
<b>ACTIVO CIRCULANTE</b>						
EFFECTIVO Y EQUIVALENTES	99,287.37	0.00	2,983,545.42	2,969,664.16	113,168.63	0.00
BANCOS/ TESORERIA	84,488.16	0.00	1,484,489.35	1,469,049.47	99,928.04	0.00
DERECHOS A RECIBIR EFFECTIVO O EQUIVALENTES	84,488.16	0.00	1,484,489.35	1,469,049.47	99,928.04	0.00
CUENTAS POR COBRAR A CORTO PLAZO	14,799.21	0.00	1,499,056.07	1,500,614.69	13,240.59	0.00
DEUDORES DIVERSOS POR COBRAR A CORTO PLAZO	10,378.60	0.00	1,400,000.00	1,401,000.03	9,378.57	0.00
DEUDORES POR ANTICIPOS DE LA TESORERIA A CORTO PLAZO	0.00	0.00	15,000.00	15,000.00	0.00	0.00
DEUDORES POR ANTICIPOS DE LA TESORERIA A CORTO PLAZO	4,420.61	0.00	84,056.07	84,614.66	3,862.02	0.00
<b>ACTIVO NO CIRCULANTE</b>						
DERECHOS A RECIBIR EFFECTIVO O EQUIVALENTES A LARGO PLAZO	173,429.54	0.00	39,066.00	51,081.69	161,413.85	0.00
OTROS DERECHOS A RECIBIR EFFECTIVO O EQUIVALENTES A LARGO PLAZO	0.00	0.00	1,000.00	0.00	1,000.00	0.00
<b>BIENES MUEBLES</b>						
MOBILIARIO Y EQUIPO DE ADMINISTRACIÓN	317,807.16	0.00	25,091.51	51,081.69	291,816.98	0.00
MOBILIARIO Y EQUIPO EDUCACIONAL Y RECREATIVO	135,743.88	0.00	1,757.51	31,727.71	105,773.68	0.00
VEHICULOS Y EQUIPO DE TRANSPORTE	26,454.19	0.00	4,480.00	3,404.98	27,529.21	0.00
MAQUINARIA, OTROS EQUIPOS Y HERRAMIENTAS	150,000.00	0.00	0.00	0.00	150,000.00	0.00
DEPRECIACION, DETERIORO Y AMORTIZACION ACUMULADA DE BIENES	5,609.09	0.00	18,854.00	15,949.00	8,514.09	0.00
DEPRECIACIÓN ACUMULADA DE BIENES MUEBLES	0.00	144,377.62	12,974.49	0.00	0.00	131,403.13
<b>PASIVO</b>						
<b>PASIVO CIRCULANTE</b>						
CUENTAS POR PAGAR A CORTO PLAZO	0.00	133,128.91	1,378,912.01	1,275,326.93	0.00	29,543.83
SERVICIOS PERSONALES POR PAGAR A CORTO PLAZO	0.00	133,128.91	1,378,912.01	1,275,326.93	0.00	29,543.83
PROVEEDORES POR PAGAR A CORTO PLAZO	0.00	0.00	581,120.24	581,120.24	0.00	0.00
RETENCIONES Y CONTRIBUCIONES POR PAGAR A CORTO PLAZO	0.00	50,718.30	337,296.95	286,578.65	0.00	0.00
OTRAS CUENTAS POR PAGAR A CORTO PLAZO	0.00	82,410.61	443,828.16	390,961.38	0.00	29,543.83
OTRAS CUENTAS POR PAGAR A CORTO PLAZO	0.00	0.00	16,666.66	16,666.66	0.00	0.00
<b>HACIENDA PUBLICA/ PATRIMONIO</b>						
HACIENDA PUBLICA/ PATRIMONIO GENERADO	0.00	139,588.00	0.00	0.00	0.00	139,588.00
RESULTADOS DE EJERCICIOS ANTERIORES	0.00	139,588.00	0.00	0.00	0.00	139,588.00
RESULTADO DE EJERCICIOS 2016 Y POSTERIORES	0.00	139,588.00	0.00	0.00	0.00	139,588.00
<b>INGRESOS Y OTROS BENEFICIOS</b>						
INGRESOS DE GESTIÓN	0.00	0.00	19.43	64.27	0.00	44.84
<b>TOTAL</b>	<b>99,287.37</b>	<b>0.00</b>	<b>2,983,545.42</b>	<b>2,969,664.16</b>	<b>113,168.63</b>	<b>0.00</b>



**INSTITUTO DE LAS MUJERES PARA EL MUNICIPIO DE COLIMA**  
 Sistema Integral de Contabilidad Gubernamental  
**BALANZA DE COMPROBACION**  
**DEL 1 DE ENERO AL 31 DE AGOSTO DE 2021**

Descripción	Saldo Anterior		Movimientos		Saldo Actual	
	Debe	Haber	Debe	Haber	Debe	Haber
<b>PRODUCTOS DE TIPO CORRIENTE</b>						
PRODUCTOS DERIVADOS DEL USO Y APROVECHAMIENTO DE BIENES NO SUJETOS A RÉGIMEN DE DOMINIO PÚBLICO	0.00	0.00	19.43	64.27	0.00	44.84
	0.00	0.00	19.43	64.27	0.00	44.84
<b>PARTICIPACIONES, APORTACIONES, TRANSFERENCIAS, ASIGNACIONES, SUBSIDIOS Y OTRAS AYUDAS</b>						
TRANSFERENCIAS, ASIGNACIONES, SUBSIDIOS Y OTRAS AYUDAS	0.00	0.00	200,000.00	1,400,000.00	0.00	1,200,000.00
TRANSFERENCIAS INTERNAS Y ASIGNACIONES DEL SECTOR PÚBLICO	0.00	0.00	0.00	1,200,000.00	0.00	1,200,000.00
SUBSIDIOS Y SUBVENCIONES	0.00	0.00	200,000.00	200,000.00	0.00	0.00
<b>OTROS INGRESOS Y BENEFICIOS</b>	<b>0.00</b>	<b>0.00</b>	<b>0.00</b>	<b>8.18</b>	<b>0.00</b>	<b>8.18</b>
OTROS INGRESOS Y BENEFICIOS VARIOS	0.00	0.00	0.00	8.18	0.00	8.18
OTROS INGRESOS Y BENEFICIOS VARIOS	0.00	0.00	0.00	8.18	0.00	8.18
<b>GASTOS Y OTRAS PÉRDIDAS</b>						
<b>GASTOS DE FUNCIONAMIENTO</b>	<b>0.00</b>	<b>0.00</b>	<b>1,089,442.03</b>	<b>25,355.38</b>	<b>1,064,086.65</b>	<b>0.00</b>
<b>SERVICIOS PERSONALES</b>	<b>0.00</b>	<b>0.00</b>	<b>758,187.36</b>	<b>15,532.78</b>	<b>742,654.58</b>	<b>0.00</b>
REMUNERACIONES AL PERSONAL DE CARÁCTER PERMANENTE	0.00	0.00	289,694.83	0.00	289,694.83	0.00
REMUNERACIONES ADICIONALES Y ESPECIALES	0.00	0.00	249,915.45	0.00	249,915.45	0.00
SEGURIDAD SOCIAL	0.00	0.00	63,517.51	0.00	63,517.51	0.00
OTRAS PRESTACIONES SOCIALES Y ECONOMICAS	0.00	0.00	155,059.57	15,532.78	139,526.79	0.00
<b>MATERIALES Y SUMINISTROS</b>	<b>0.00</b>	<b>0.00</b>	<b>50,139.06</b>	<b>0.00</b>	<b>50,139.06</b>	<b>0.00</b>
MATERIALES DE ADMINISTRACION, EMISION DE DOCUMENTOS Y ARTICULOS OFICIALES	0.00	0.00	11,055.32	0.00	11,055.32	0.00
ALIMENTOS Y UTENSILIOS	0.00	0.00	5,233.41	0.00	5,233.41	0.00
MATERIALES Y ARTICULOS DE CONSTRUCCION Y DE REPARACION	0.00	0.00	611.91	0.00	611.91	0.00
PRODUCTOS QUIMICOS, FARMACEUTICOS Y DE LABORATORIO	0.00	0.00	236.00	0.00	236.00	0.00
COMBUSTIBLES, LUBRICANTES Y ADITIVOS	0.00	0.00	27,212.02	0.00	27,212.02	0.00
VESTUARIO, BLANCOS, PRENDAS DE PROTECCION Y ARTICULOS DEPORTIVOS	0.00	0.00	1,789.99	0.00	1,789.99	0.00
HERRAMIENTAS, REFACCIONES Y ACCESORIOS MENORES	0.00	0.00	4,000.41	0.00	4,000.41	0.00
<b>SERVICIOS GENERALES</b>	<b>0.00</b>	<b>0.00</b>	<b>281,115.61</b>	<b>9,822.60</b>	<b>271,293.01</b>	<b>0.00</b>
SERVICIOS BÁSICOS	0.00	0.00	86,879.57	0.00	86,879.57	0.00
SERVICIOS DE ARRENDAMIENTO	0.00	0.00	5,278.00	0.00	5,278.00	0.00





**INSTITUTO DE LAS MUJERES PARA EL MUNICIPIO DE COLIMA**  
 Sistema Integral de Contabilidad Gubernamental  
**BALANZA DE COMPROBACION**  
**DEL 1 DE ENERO AL 31 DE AGOSTO DE 2021**

Descripción	Saldo Anterior		Movimientos		Saldo Actual		Haber
	Debe	Haber	Debe	Haber	Debe	Haber	
SERVICIOS PROFESIONALES, CIENTÍFICOS Y TÉCNICOS Y OTROS SERVICIOS	0.00	0.00	162,876.09	9,370.20	153,505.89	0.00	0.00
SERVICIOS FINANCIEROS, BANCARIOS Y COMERCIALES	0.00	0.00	9,391.82	452.40	8,939.42	0.00	0.00
SERVICIOS DE INSTALACION, REPARACION, MANTENIMIENTO Y CONSERVACION	0.00	0.00	8,497.01	0.00	8,497.01	0.00	0.00
SERVICIOS DE TRASLADO Y VIATICOS	0.00	0.00	405.00	0.00	405.00	0.00	0.00
OTROS SERVICIOS GENERALES	0.00	0.00	7,788.12	0.00	7,788.12	0.00	0.00
<b>TRANSFERENCIAS, ASIGNACIONES, SUBSIDIOS Y OTRAS AYUDAS</b>	<b>0.00</b>	<b>0.00</b>	<b>17,500.00</b>	<b>0.00</b>	<b>17,500.00</b>	<b>0.00</b>	<b>0.00</b>
<b>AYUDAS SOCIALES</b>	<b>0.00</b>	<b>0.00</b>	<b>17,500.00</b>	<b>0.00</b>	<b>17,500.00</b>	<b>0.00</b>	<b>0.00</b>
AYUDAS SOCIALES A PERSONAS	0.00	0.00	17,500.00	0.00	17,500.00	0.00	0.00
<b>OTROS GASTOS Y PÉRDIDAS EXTRAORDINARIAS</b>	<b>0.00</b>	<b>0.00</b>	<b>13,015.72</b>	<b>0.00</b>	<b>13,015.72</b>	<b>0.00</b>	<b>0.00</b>
ESTIMACIONES, DEPRECIACIONES, DETERIOROS, OBSOLESCENCIA Y AMORTIZACIONES	0.00	0.00	13,015.69	0.00	13,015.69	0.00	0.00
DISMINUCIÓN DE BIENES POR PÉRDIDA, OBSOLESCENCIA Y DETERIORO	0.00	0.00	13,015.69	0.00	13,015.69	0.00	0.00
<b>OTROS GASTOS</b>	<b>0.00</b>	<b>0.00</b>	<b>0.03</b>	<b>0.00</b>	<b>0.03</b>	<b>0.00</b>	<b>0.00</b>
OTROS GASTOS VARIOS	0.00	0.00	0.03	0.00	0.03	0.00	0.00
<b>CUENTAS DE CIERRE CONTABLE</b>							
<b>CUENTAS DE ORDEN CONTABLES</b>							
<b>CUENTAS DE ORDEN PRESUPUESTARIAS</b>							
<b>LEY DE INGRESOS</b>	<b>0.00</b>	<b>0.00</b>	<b>5,200,167.40</b>	<b>5,200,167.40</b>	<b>0.00</b>	<b>0.00</b>	<b>0.00</b>
<b>LEY DE INGRESOS ESTIMADA</b>	<b>0.00</b>	<b>0.00</b>	<b>1,800,000.00</b>	<b>0.00</b>	<b>1,800,000.00</b>	<b>0.00</b>	<b>0.00</b>
TRANSFERENCIAS, ASIGNACIONES, SUBSIDIOS Y OTRAS AYUDAS (ESTIMADO)	0.00	0.00	1,800,000.00	0.00	1,800,000.00	0.00	0.00
<b>LEY DE INGRESOS POR EJECUTAR</b>	<b>0.00</b>	<b>0.00</b>	<b>1,400,064.27</b>	<b>2,200,019.43</b>	<b>0.00</b>	<b>799,955.16</b>	<b>0.00</b>
PRODUCTOS (POR EJECUTAR)	0.00	0.00	64.27	19.43	44.84	0.00	0.00
TRANSFERENCIAS, ASIGNACIONES, SUBSIDIOS Y OTRAS AYUDAS (POR EJECUTAR)	0.00	0.00	1,400,000.00	2,200,000.00	0.00	800,000.00	0.00
<b>MODIFICACIONES A LA LEY DE INGRESOS ESTIMADA</b>	<b>0.00</b>	<b>0.00</b>	<b>200,000.00</b>	<b>0.00</b>	<b>200,000.00</b>	<b>0.00</b>	<b>0.00</b>
TRANSFERENCIAS, ASIGNACIONES, SUBSIDIOS Y OTRAS AYUDAS (MODIFICADO)	0.00	0.00	200,000.00	0.00	200,000.00	0.00	0.00
<b>LEY DE INGRESOS DEVENGADA</b>	<b>0.00</b>	<b>0.00</b>	<b>1,600,083.70</b>	<b>1,600,083.70</b>	<b>0.00</b>	<b>0.00</b>	<b>0.00</b>
PRODUCTOS (DEVENGADO)	0.00	0.00	83.70	83.70	0.00	0.00	0.00
TRANSFERENCIAS, ASIGNACIONES, SUBSIDIOS Y OTRAS AYUDAS (DEVENGADO)	0.00	0.00	1,600,000.00	1,600,000.00	0.00	0.00	0.00
<b>LEY DE INGRESOS RECAUDADA</b>	<b>0.00</b>	<b>0.00</b>	<b>200,019.43</b>	<b>1,400,064.27</b>	<b>0.00</b>	<b>1,200,044.84</b>	<b>0.00</b>

# INSTITUTO DE LAS MUJERES PARA EL MUNICIPIO DE COLIMA

Sistema Integral de Contabilidad Gubernamental

## BALANZA DE COMPROBACION

DEL 1 DE ENERO AL 31 DE AGOSTO DE 2021

Descripción	Saldo Anterior		Movimientos		Saldo Actual	
	Debe	Haber	Debe	Haber	Debe	Haber
PRODUCTOS (RECAUDADO)	0.00	0.00	19.43	64.27	0.00	44.84
TRANSFERENCIAS, ASIGNACIONES, SUBSIDIOS Y OTRAS AYUDAS (RECAUDADO)	0.00	0.00	200,000.00	1,400,000.00	0.00	1,200,000.00
<b>PRESUPUESTO DE EGRESOS</b>	<b>0.00</b>	<b>0.00</b>	<b>7,104,238.14</b>	<b>7,104,238.14</b>	<b>0.00</b>	<b>0.00</b>
<i>PRESUPUESTO DE EGRESOS APROBADO</i>	<i>0.00</i>	<i>0.00</i>	<i>0.00</i>	<i>1,800,000.00</i>	<i>0.00</i>	<i>1,800,000.00</i>
SERVICIOS PERSONALES (APROBADO)	0.00	0.00	0.00	1,373,443.46	0.00	1,373,443.46
MATERIALES Y SUMINISTROS (APROBADO)	0.00	0.00	0.00	79,708.50	0.00	79,708.50
SERVICIOS GENERALES (APROBADO)	0.00	0.00	0.00	279,911.62	0.00	279,911.62
TRANSFERENCIAS, ASIGNACIONES, SUBSIDIOS Y OTRAS AYUDAS (APROBADO)	0.00	0.00	0.00	25,303.50	0.00	25,303.50
BIENES MUEBLES, INMUEBLES E INTANGIBLES (APROBADO)	0.00	0.00	0.00	17,642.01	0.00	17,642.01
DEUDA PUBLICA (APROBADO)	0.00	0.00	0.00	23,990.91	0.00	23,990.91
<b>PRESUPUESTO DE EGRESOS POR EJERCER</b>	<b>0.00</b>	<b>0.00</b>	<b>2,269,056.27</b>	<b>1,374,633.83</b>	<b>894,422.44</b>	<b>0.00</b>
SERVICIOS PERSONALES (POR EJERCER)	0.00	0.00	1,420,217.86	789,428.98	630,788.88	0.00
MATERIALES Y SUMINISTROS (POR EJERCER)	0.00	0.00	112,636.26	104,324.37	8,311.89	0.00
SERVICIOS GENERALES (POR EJERCER)	0.00	0.00	668,134.69	421,247.56	246,887.13	0.00
TRANSFERENCIAS, ASIGNACIONES, SUBSIDIOS Y OTRAS AYUDAS (POR EJERCER)	0.00	0.00	26,434.54	18,000.00	8,434.54	0.00
BIENES MUEBLES, INMUEBLES E INTANGIBLES (POR EJERCER)	0.00	0.00	17,642.01	17,642.01	0.00	0.00
DEUDA PUBLICA (POR EJERCER)	0.00	0.00	23,990.91	23,990.91	0.00	0.00
<b>MODIFICACIONES AL PRESUPUESTO DE EGRESOS APROBADO</b>	<b>0.00</b>	<b>0.00</b>	<b>243,700.89</b>	<b>443,700.89</b>	<b>0.00</b>	<b>200,000.00</b>
SERVICIOS PERSONALES (MODIFICADO)	0.00	0.00	31,241.62	31,241.62	0.00	0.00
MATERIALES Y SUMINISTROS (MODIFICADO)	0.00	0.00	54,185.31	32,927.76	21,257.55	0.00
SERVICIOS GENERALES (MODIFICADO)	0.00	0.00	140,131.95	378,400.47	0.00	238,268.52
TRANSFERENCIAS, ASIGNACIONES, SUBSIDIOS Y OTRAS AYUDAS (MODIFICADO)	0.00	0.00	500.00	1,131.04	0.00	631.04
BIENES MUEBLES, INMUEBLES E INTANGIBLES (MODIFICADO)	0.00	0.00	17,642.01	0.00	17,642.01	0.00
<b>PRESUPUESTO DE EGRESOS COMPROMETIDO</b>	<b>0.00</b>	<b>0.00</b>	<b>1,156,288.32</b>	<b>1,156,288.32</b>	<b>0.00</b>	<b>0.00</b>
SERVICIOS PERSONALES (COMPROMETIDO)	0.00	0.00	773,720.14	773,720.14	0.00	0.00
MATERIALES Y SUMINISTROS (COMPROMETIDO)	0.00	0.00	50,139.06	50,139.06	0.00	0.00
SERVICIOS GENERALES (COMPROMETIDO)	0.00	0.00	290,938.21	290,938.21	0.00	0.00
TRANSFERENCIAS, ASIGNACIONES, SUBSIDIOS Y OTRAS AYUDAS (COMPROMETIDO)	0.00	0.00	17,500.00	17,500.00	0.00	0.00
DEUDA PUBLICA (COMPROMETIDO)	0.00	0.00	23,990.91	23,990.91	0.00	0.00



# INSTITUTO DE LAS MUJERES PARA EL MUNICIPIO DE COLIMA

## Sistema Integral de Contabilidad Gubernamental

### BALANZA DE COMPROBACION DEL 1 DE ENERO AL 31 DE AGOSTO DE 2021

Descripción	Saldo Anterior		Movimientos		Saldo Actual	
	Debe	Haber	Debe	Haber	Debe	Haber
<b>PRESUPUESTO DE EGRESOS DEVENGADO</b>	0.00	0.00	1,143,448.84	1,129,112.26	14,336.58	0.00
SERVICIOS PERSONALES (DEVENGADO)	0.00	0.00	758,187.36	747,691.09	10,496.27	0.00
MATERIALES Y SUMINISTROS (DEVENGADO)	0.00	0.00	52,066.36	52,066.36	0.00	0.00
SERVICIOS GENERALES (DEVENGADO)	0.00	0.00	291,204.21	290,187.91	1,016.30	0.00
TRANSFERENCIAS, ASIGNACIONES, SUBSIDIOS Y OTRAS AYUDAS (DEVENGADO)	0.00	0.00	18,000.00	18,000.00	0.00	0.00
<b>DEUDA - PUBLICA (DEVENGADO)</b>	0.00	0.00	23,990.91	21,166.90	2,824.01	0.00
<b>PRESUPUESTO DE EGRESOS EJERCIDO</b>	0.00	0.00	1,153,227.55	1,151,032.17	2,195.38	0.00
SERVICIOS PERSONALES (EJERCIDO)	0.00	0.00	746,129.93	743,934.55	2,195.38	0.00
MATERIALES Y SUMINISTROS (EJERCIDO)	0.00	0.00	62,768.35	62,768.35	0.00	0.00
SERVICIOS GENERALES (EJERCIDO)	0.00	0.00	302,662.37	302,662.37	0.00	0.00
TRANSFERENCIAS, ASIGNACIONES, SUBSIDIOS Y OTRAS AYUDAS (EJERCIDO)	0.00	0.00	20,500.00	20,500.00	0.00	0.00
<b>DEUDA PUBLICA (EJERCIDO)</b>	0.00	0.00	21,166.90	21,166.90	0.00	0.00
<b>PRESUPUESTO DE EGRESOS PAGADO</b>	0.00	0.00	1,138,516.27	49,470.67	1,089,045.60	0.00
SERVICIOS PERSONALES (PAGADO)	0.00	0.00	743,934.55	13,971.62	729,962.93	0.00
MATERIALES Y SUMINISTROS (PAGADO)	0.00	0.00	60,841.05	10,701.99	50,139.06	0.00
SERVICIOS GENERALES (PAGADO)	0.00	0.00	292,573.77	22,297.06	270,276.71	0.00
TRANSFERENCIAS, ASIGNACIONES, SUBSIDIOS Y OTRAS AYUDAS (PAGADO)	0.00	0.00	20,000.00	2,500.00	17,500.00	0.00
<b>DEUDA PUBLICA (PAGADO)</b>	0.00	0.00	21,166.90	0.00	21,166.90	0.00
<b>CUENTAS DE CIERRE PRESUPUESTARIO</b>						
<b>TOTAL:</b>	<b>417,094.53</b>	<b>417,094.53</b>	<b>18,025,906.15</b>	<b>18,025,906.15</b>	<b>5,539,532.38</b>	<b>5,539,532.38</b>